

Mobilkran / Mobile Crane

Grue mobile / Autogrù / Grúa móvil / Мобильный кран

LTM 1450-8.1

Schnelleinsatzkran / Fast-Erecting Crane

Grue d'intervention rapide / Gru a impiego rapido

Grúa de uso rápido / Быстромонтируемый кран



450 t



85 m



100 m



131 m



LIEBHERR

Inhaltsverzeichnis / Table of content

Tables des matières / Indice

Contenido / Оглавление

Technische Daten/Technical Data/Caractéristiques technique Dati tecnici/Datos técnicos/Технические данные

Maße/Dimensions/Encombrement
Dimensioni/Dimensiones/Габариты крана 3

Mobilkran/Mobile Crane
Grue mobile/Autogrù/Grúa móvil/Мобильный кран 4 – 5

VarioBallast 6

Liebherr Ein-Motor-Konzept/Liebherr Single-Engine Concept
Concept de moteur unique Liebherr/Concetto a motore singolo Liebherr/Concepto Liebherr de accionamiento con un motor/Одномоторная концепция Liebherr 7

Auslegersysteme/Boom/jib combinations/Configurations de flèche
Sistema braccio/Sistemas de pluma/Стреловые системы 8 – 10

Gewichte/Weights/Poids Geschwindigkeiten/Working speeds
Pesi/Pesos/Нагрузки Vitesses/Velocità/Velocidades/Скорости 11

Ballast/Counterweight
Contrepoids/Zavorra/Lastre/Противовес 12

T 13 – 16

TK 17 – 32

TF 33 – 61

TN 62 – 75

Ausstattung/Equipment/Equipement
Equipaggiamento/Equipamiento/Оборудование 76 – 81

Symbolerklärung/Description of symbols/Explication des symboles
Legenda simboli/Descripción de los símbolos/Объяснение символов 82

Anmerkungen/Remarks/Remarques
Note/Observaciones/Примечани 83

Maße / Dimensions

Encombremet / Dimensioni

Dimensiones / Габариты крана

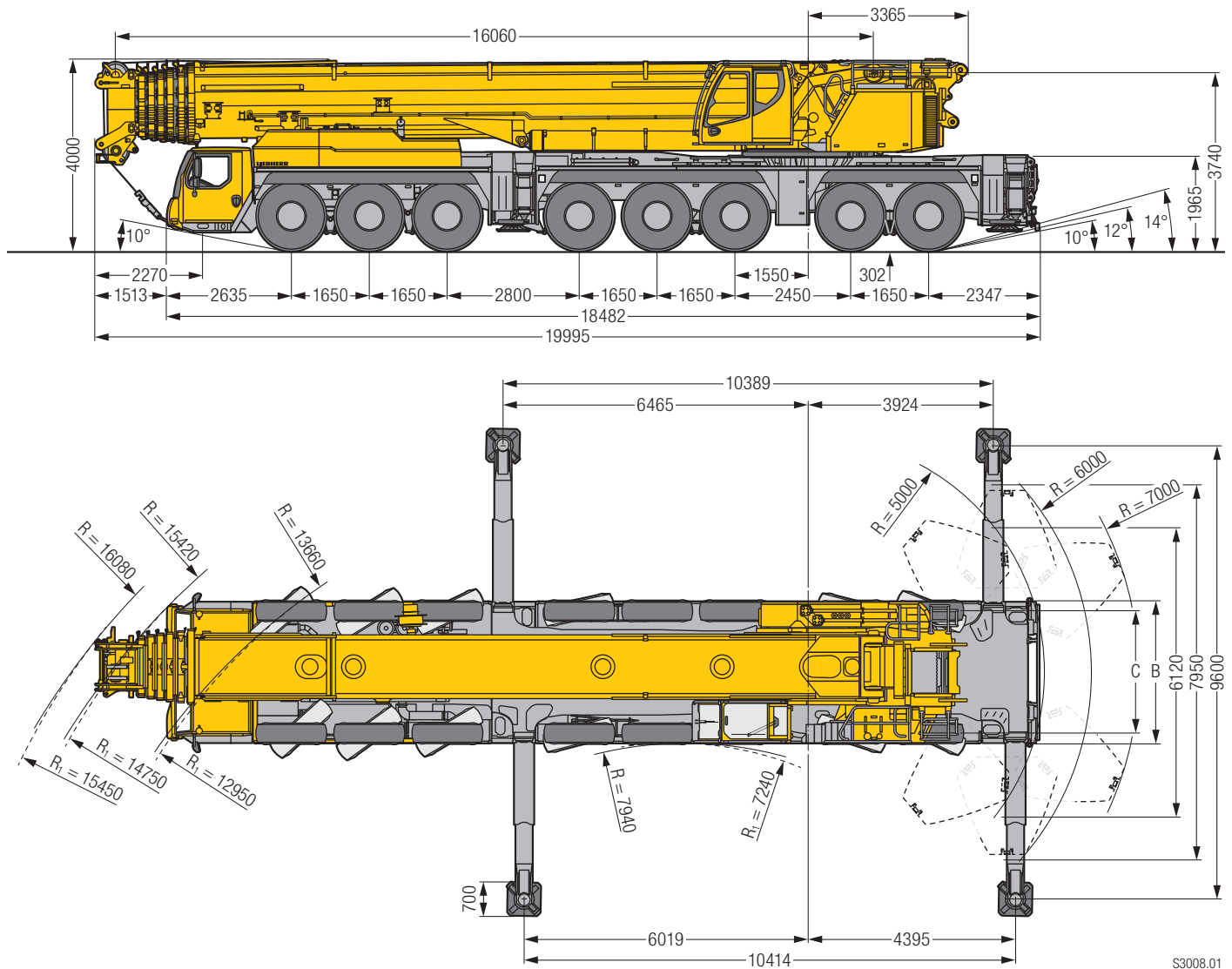

S3008.01

R_i = Allradlenkung · All-wheel steering · Direction toutes roues · Tutti gli assi sterzanti · Dirección en todos los ejes · Поворот всеми колесами

Maße / Dimensions / Encombremet / Dimensioni / Dimensiones / Габариты крана mm

	B	C
385/95 R 25 (14.00 R 25)	3000	2610
445/95 R 25 (16.00 R 25)	3000	2550
525/80 R 25 (20.5 R 25)	3100	2570

Mobilkran / Mobile Crane

Grue mobile / Autogrù / Grúa móvil / Мобильный кран

LTM 1450-8.1



85 m



14 m – 84 m



7 m – 56 m



7 m – 35 m



VarioBallast
134 t

€COmode



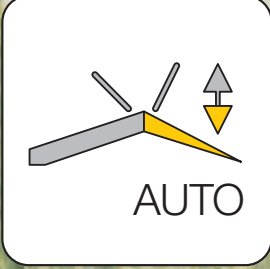
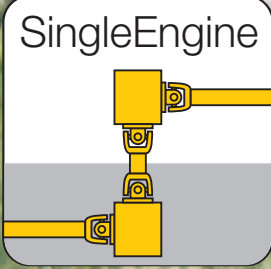

VarioBallast

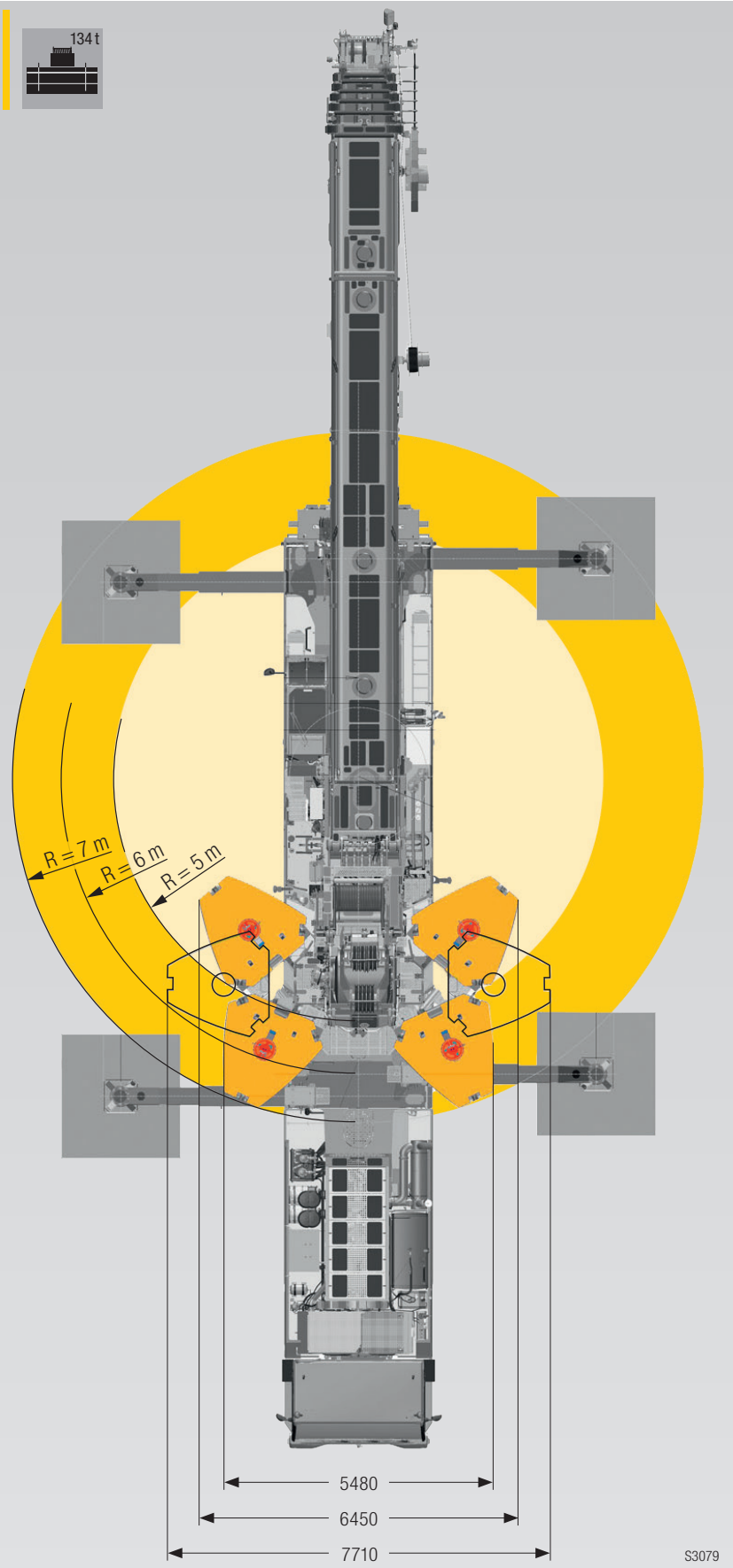

Liebherr Ein-Motor-Konzept/ Liebherr Single-Engine Concept

Concept de moteur unique Liebherr/Concetto a motore singolo Liebherr

Concepto Liebherr de accionamiento con un motor/Одномоторная концепция Liebherr

Liebherr-8-Zylinder-Motor 505 kW/686 PS

Liebherr-8-cylinder engine 505 kW/686 HP

Moteur 8 cylindres Liebherr 505 kW/686 CH

Motore Liebherr a 8 cilindri 505 kW/686 CV

Motor Liebherr de 8 cilindros 505 kW/686 CV

8-цилиндровый двигатель Liebherr 505 кВт/686 л. с.

Mechanische Welle mit hohem Wirkungsgrad

Mechanical shaft with high degree of efficiency

Arbre mécanique à haut rendement

Albero meccanico ad alto rendimento

Eje mecánico con alto rendimiento

Механический вал с высоким
коэффициентом полезного действия

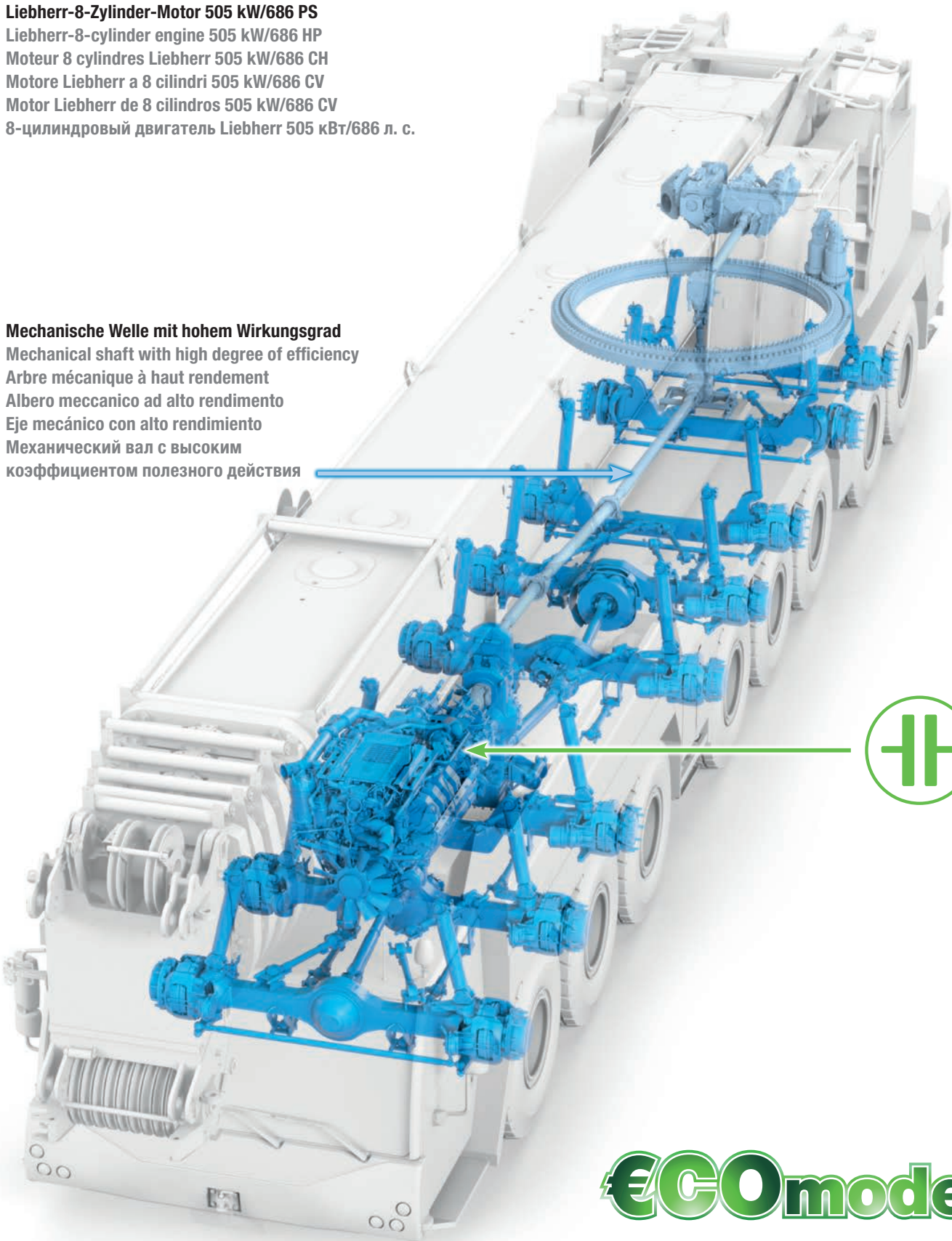

€COmode



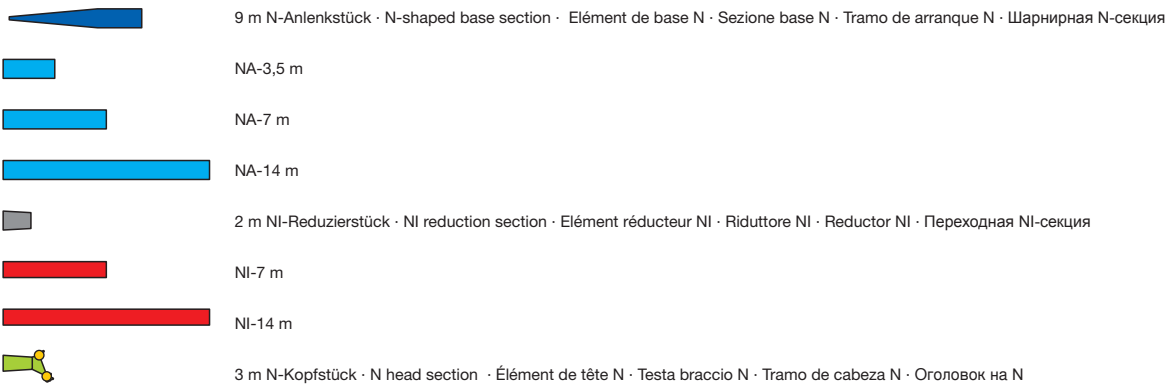
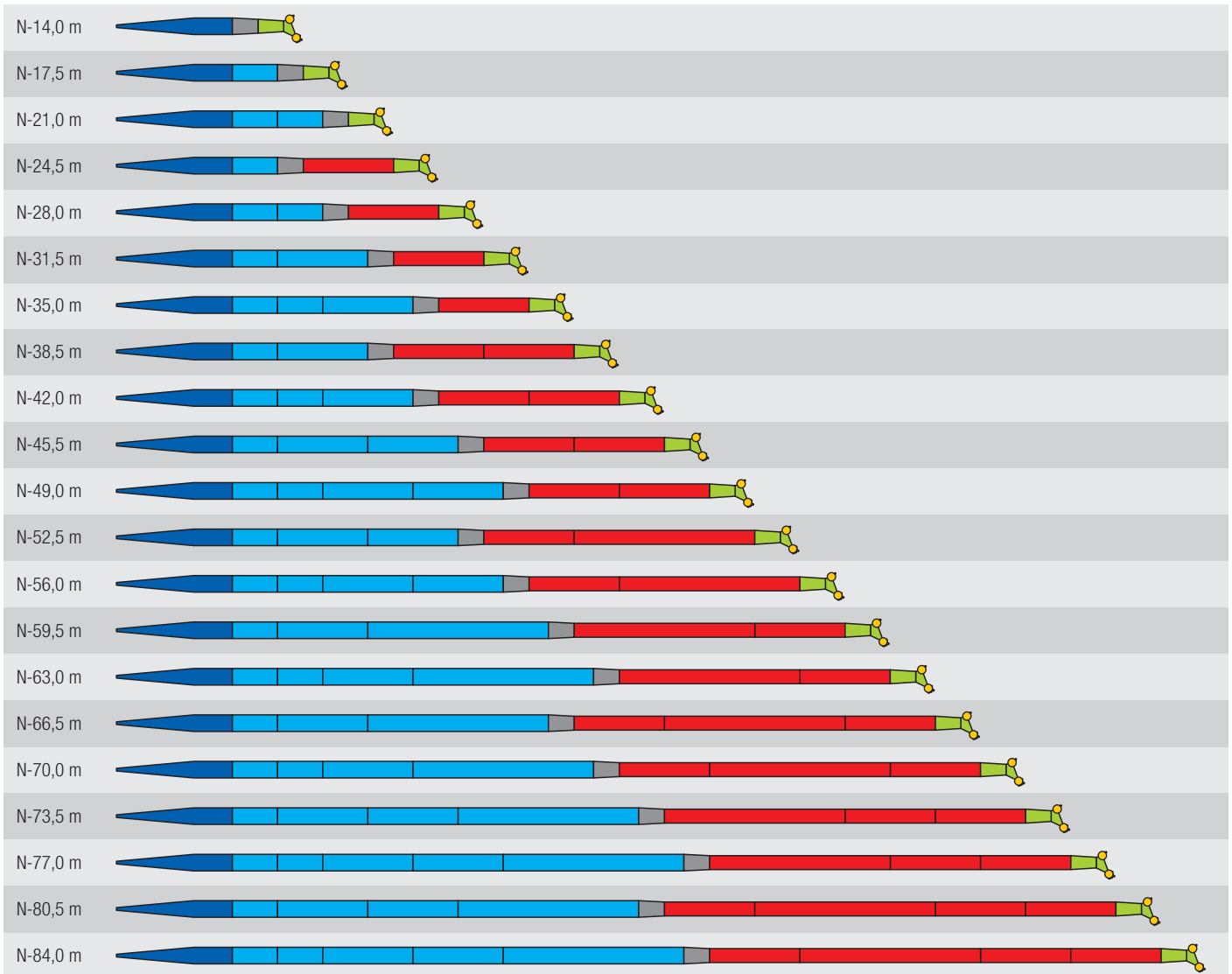



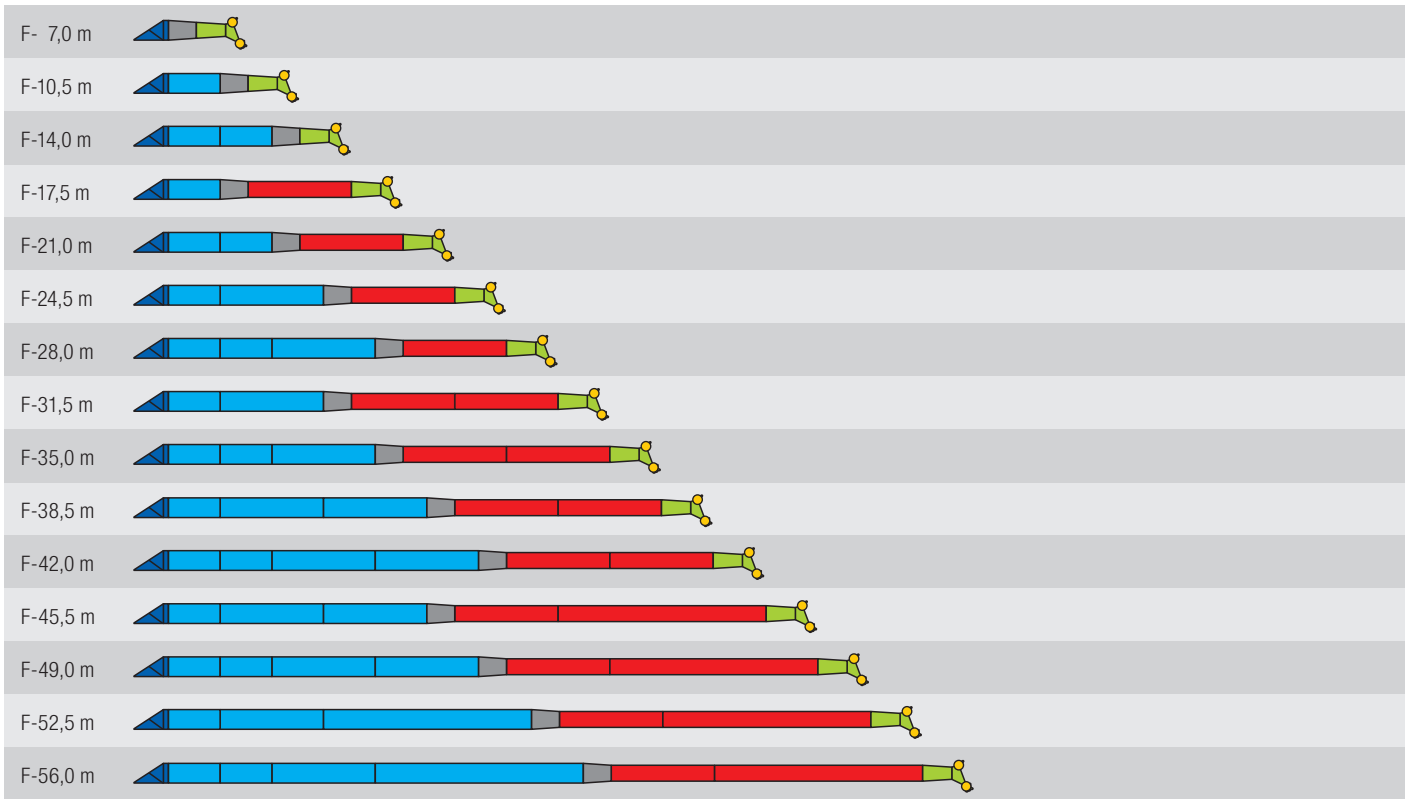

Auslegersysteme - Wippspitze/ Boom/jib combinations - Luffing fly jib Configurations de flèche - Fléchette à volée variable/ Sistema braccio - Falcone a volata variabile/ Sistemas de pluma - Plumín abatible/ Стреловые системы - Качающемся



S3070

Auslegersysteme - Feste Spitze/ Boom/jib combinations - Fixed fly jib/ Configurations de flèche - Fléchette fixe/ Sistema braccio - Falcone fisso/ Sistemas de pluma - Plumín fijo/ Стреловые системы - Жесткомонтируемом удлинителе



-  2 m TF-Adapter · TF-adapter · TF-adaptateur · TF-adattatore · TF-adaptador · TF - адаптер
-  NA-3,5 m
-  NA-7 m
-  NA-14 m
-  2 m NI-Reduzierstück · NI reduction section · Élément réducteur NI · Riduttore NI · Reductor NI · Переходная NI-секция
-  NI-7 m
-  NI-14 m
-  3 m N-Kopfstück · N head section · Élément de tête N · Testa braccio N · Tramo de cabeza N · Оголовок на N

S3068

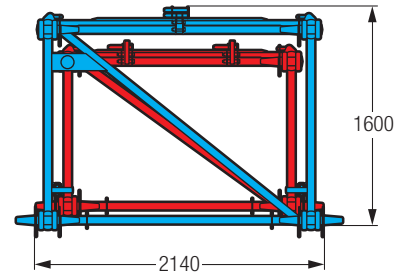
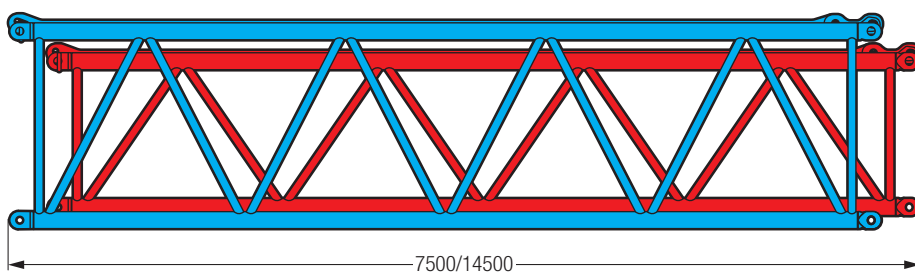

S3069

Auslegersysteme / Boom / jib combinations

Configurations de flèche / Sistema braccio

Sistemas de pluma / Стреловые системы

T Teleskopausleger / Telescopic boom / Flèche télescopique / Braccio telescopico / Pluma telescópica / Телескопическая стрела

K Klappspitze / Swing away jib / Fléchette pliante / Falcone / Plumin lateral / Откидной удлинитель

F Feste Gitterspitze / Fixed lattice jib / Fléchette treillis fixe / Falcone tralicciato fisso / Plumin fijo / Неподвижный решетчатый удлинитель

N Wippbare Gitterspitze / Luffing fly jib / Fléchette treillis à volée variable / Falcone tralicciato variabile / Plumin abatible / Решетчатый удлинитель с изменяемым вылетом

H Hilfsspitze / Auxiliary jib / Fléchette auxiliaire / Falconcino ausiliario / Plumin auxiliar / Вспомогательный удлинитель



T
13 – 16

TK
17 – 32

TFH
33 – 61

TNH
62 – 75

S3012.01

Gewichte/Weights

Poids/Pesi

Pesos/Нагрузки



Hakenflasche/Hook block/Moufles à crochet/Bozzello/Pastecas/Крюковые подвески

Traglast / Load t Forces de levage / Portata t Capacidad de carga / Грузоподъемность, т	Rollen / No. of sheaves Poulies / Pulegge Poleas / Канатных блоков	Stränge / No. of lines Brins / Tratti portanti Reenvíos / Запасовка	Gewicht / Weight kg Poids / Peso kg Peso / Собст. вес, кг
239	11	22	3700
201	9	18	3300
171	7	15	3500
129	5	11	3100
85	3	7	2600
37,4	1	3	1400
12,5	–	1	700

Geschwindigkeiten/Working speeds

Vitesse/ Velocità

Velocidades/Скорости

Kranfahrgestell/Crane carrier/Châssis porteur/Autotelaio/Chasis/Шасси



	(km/h) min. МИН.	(km/h) max. МАКС.	%
385/95 R 25 (14.00 R 25)	1,8	80	43,9 %
445/95 R 25 (16.00 R 25) 525/80 R 25 (20.5 R 25)	2,1	85	39,5 %



12 / R2

Kranoberwagen/Crane superstructure/Partie tournante/Torretta/Superestructura/Поворотная часть

Antriebe / Drive Mécanismes / Meccanismi Аccionamiento / Приводы	stufenlos / infinitely variable en continu / continuo regulable sin escalonamiento / бесступенчато	Seil ø / Seillänge / Rope diameter / length Diamètre / Longueur du câble / Diametro / lunghezza fune Diámetro / longitud cable / Диаметр / длина	Max. Seilzug / Max. single line pull Effort au brin maxi. / Mass. tiro diretto fune Tiro máx. en cable / Макс. тяговое усилие
	m/min für einfachen Strang / single line 0 – 136 m/min au brin simple / per tiro diretto / a tiro directo м/мин при однократной запасовке	25 mm / 520 m	126 kN
	m/min für einfachen Strang / single line 0 – 153 m/min au brin simple / per tiro diretto / a tiro directo м/мин при однократной запасовке	25 mm / 1060 m	126 kN
	0 – 1,3 min ⁻¹ об/мин		
	ca. 80 s bis 83,5° Auslegerstellung / approx. 80 seconds to reach 83.5° boom angle env. 80 s jusqu'à 83,5° / circa 80 secondi fino ad un'angolazione del braccio di 83,5° aprox. 80 segundos hasta 83,5° de inclinación de pluma / ок. 80 сек. до выставления стрелы на 83,5°		
	ca. 731 s für Auslegerlänge 16,1 m – 85 m / approx. 731 seconds for boom extension from 16.1 m – 85 m env. 731 s pour passer de 16,1 m – 85 m / circa 731 secondi per passare dalla lunghezza del braccio di 16,1 m – 85 m aprox. 731 segundos para telescopar la pluma de 16,1 m – 85 m / ок. 731 сек. до выдвижения от 16,1 м до 85 м		

Ballast/Counterweight

Contrepoids/Zavorra

Lastre/Противовес

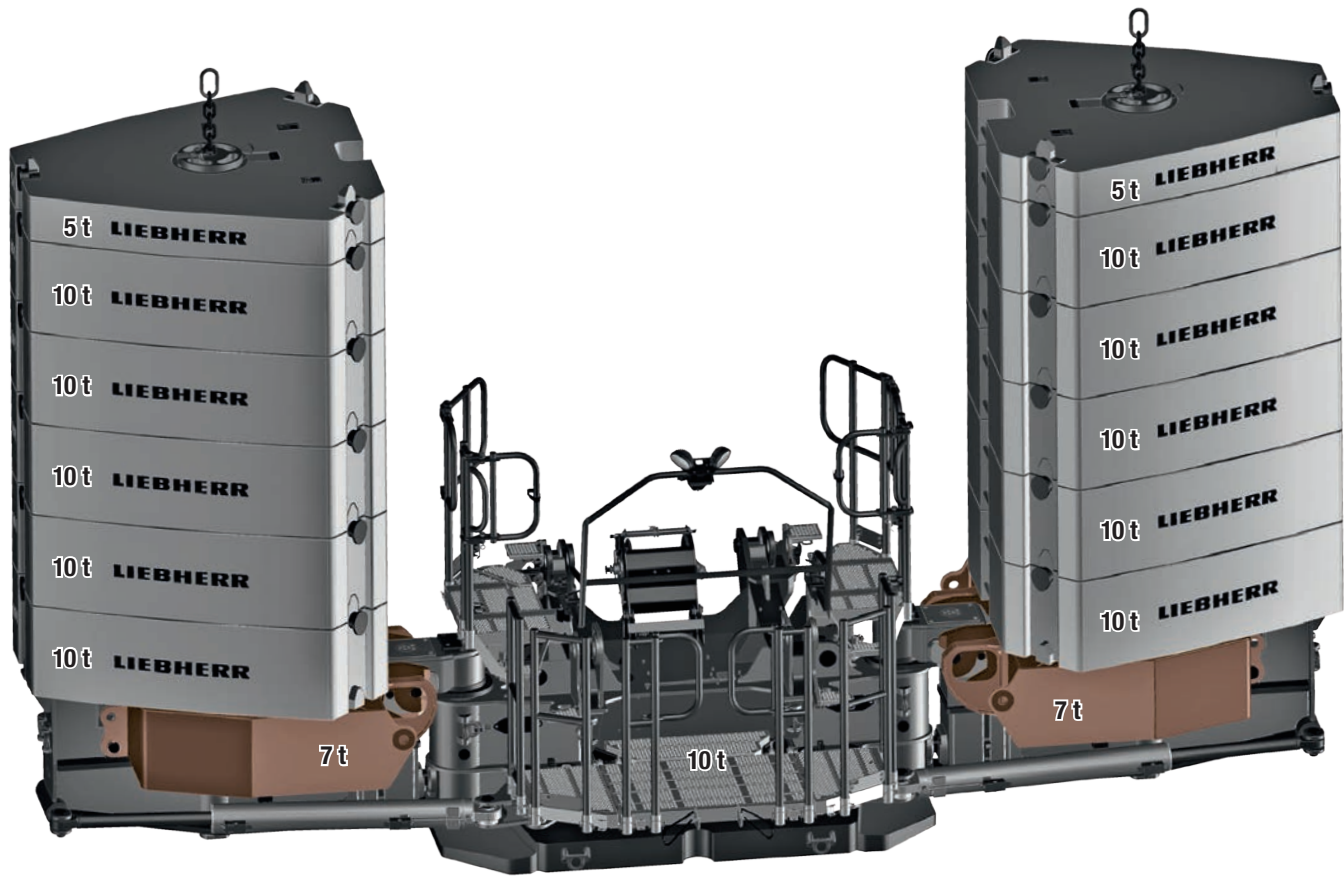
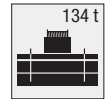

Achse/Axle/Essieu/Asse/Eje/Мосты

Achse / Axle Essieu / Asse Eje / Мосты	1	2	3	4	5	6	7	8	Gesamtgewicht / Total weight t Poids total / Peso totale t Peso total / Общий вес, т
t	12	12	12	12	12	12	12	12	96 ¹⁾

¹⁾ mit Rollensatz · with sheave set · avec jeu de poulies · con set pulegge · con juego de poleas · с комплектом блочков

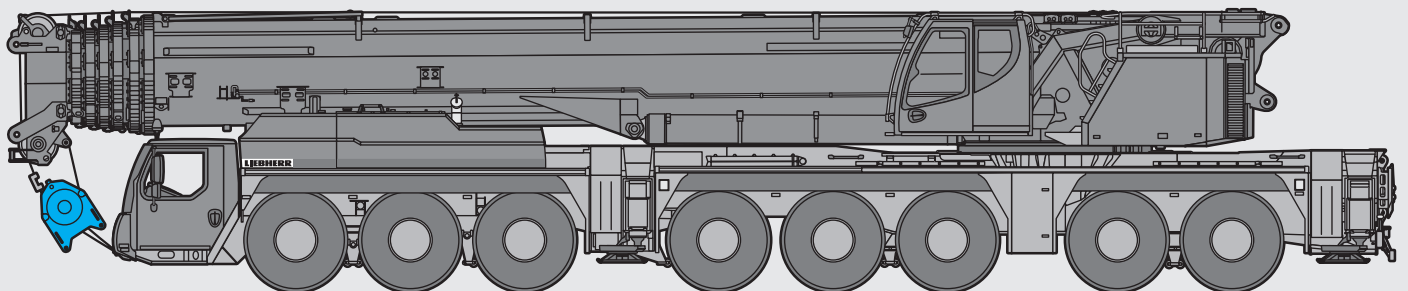

S3071

Traglasten / Lifting capacities

Forces de levage / Portate

Tablas de carga / Грузоподъемность

T

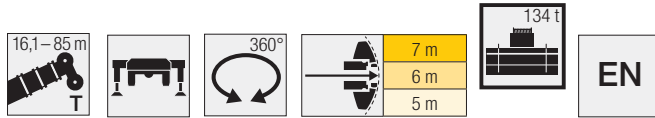

	16,1 m	21,4 m	26,6 m	31,9 m	32,8 m	37,2 m	42,5 m	44,3 m	47,8 m	49,6 m	53,1 m	55,8 m	58,3 m		
3	450	201,5	193,3											3	
3,5	239,3	201,5	194,1	188,3										3,5	
4	239,3	201,5	195	189,1										4	
4,5	239,3	201,5	196,2	189,8	183,7									4,5	
5	239,3	201,5	197,5	190,5	180,8	87,6								5	
6	238,8	201,5	200,2	191,1	174,6	81,1	162,8							6	
7	212,4	186,7	186,4	182,3	166,2	74,7	155,1	123	53,6					7	
8	185,3	167,6	167,6	166,4	161	69,3	147,4	116,3	51	103,3	45,3			8	
9	164,1	151,4	152,1	150,9	145,9	64	139,4	109,6	48,2	98,1	43,2	68,5		9	
10	146,8	136,9	137,8	137,4	133,1	59	129,5	104,2	45,7	93	41	64,9	37,4	57,1	10
12	120,5	114,2	115,6	115,6	112,7	51,7	110,2	94,3	41,3	83,6	37,2	59,2	34,5	52,4	12
14	101,4	97,1	98,6	98,5	97,9	45,2	94,6	85,7	37,2	74,7	34	55,1	31,9	48,6	14
16			84,6	84,6	85	40,6	82,4	78,8	34,1	67,2	31	51,1	29,6	45,3	16
18			73,2	73,2	73,8	36	72,3	71,8	31	61,2	28,6	47,8	27,4	42	18
20			49,3	64,8	64,7	32,5	63,8	64,1	28,5	55,3	26,2	44,9	25,6	39,2	20
22				57,6	57,3	29,7	56,5	57,5	26,3	50,7	23,9	42,1	23,9	36,8	22
24				51,6	51,2	27,1	52,4	51,8	24,2	46,8	22,2	39,7	22,2	34,4	24
26					46,1	25,1	47,5	46,7	22,1	42,9	20,5	37,7	20,7	32,1	26
28					41,9	23,2	43,1	42,3	20,7	39,1	18,8	35,7	19,4	30,4	28
30					37,5	21,7	39,4	38,5	19,3	36,4	17,3	33,7	18,1	28,8	30
32							36,1	35,2	18	33,8	16,1	31,8	16,8	27,1	32
34							33,3	32,3	16,9	31,1	15	30,1	15,7	25,5	34
36								29,7	15,9	28,6	13,9	28,4	14,8	24	36
38								27,5	15	26,2	13	26,7	13,9	22,8	38
40								25,5	14,3	24,8	12,2	25,1	13,1	21,6	40
42									13,7	23,8	11,4	23,4	12,3	20,4	42
44										22,8	10,7	21,6	11,6	19,2	44
46										17,9	10,1	20	11	18,2	46
48											9,7	18,6	10,4	17,2	48
50												17,3	9,9	16,2	50
52													9,5	15,4	52
54													9,2	14,4	54
56														12,3	56

* nach hinten - over rear - en arrière - sul posteriore - hacia atrás - стрела повернута назад

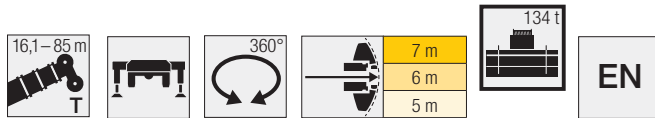

	61,1 m	63,6 m	66,4 m	68,9 m	71,7 m	73,5 m	74,2 m	77 m	78,8 m	79,5 m	82,2 m	84,1 m	85 m	
12	32,3	45	30,9	38,6										12
14	30,2	41,5	29,2	36,2	27,5	25,8	31,2	25,8	23,7					14
16	28,3	38,4	27,5	33,7	26,1	24,5	29,6	24,7	22,7	25,2	22,3	20,9	20	16
18	26,4	36	26	31,4	24,7	23,1	28	23,5	21,7	24,2	21,5	20,1	19,2	18
20	24,6	33,6	24,4	29,4	23,5	22	26,4	22,5	20,7	23,2	20,7	19,3	18,4	20
22	23,1	31,5	22,9	27,8	22,3	20,8	24,8	21,5	19,8	22,1	19,9	18,4	17,5	22
24	21,7	29,8	21,7	26,2	21,1	19,6	23,3	20,6	18,9	20,9	19,1	17,7	16,7	24
26	20,3	28	20,6	24,9	20,1	18,5	21,8	19,6	17,9	19,7	18,3	17	15,9	26
28	19,1	26,2	19,4	23,6	19,2	17,5	20,6	18,8	17,1	18,6	17,5	16,2	15,1	28
30	18	24,8	18,3	22,3	18,2	16,6	19,6	18	16,3	17,5	16,7	15,5	14,3	30
32	16,9	23,6	17,4	21,1	17,3	15,6	18,6	17,3	15,5	16,5	15,9	14,8	13,5	32
34	15,9	22,4	16,5	20,1	16,5	14,7	17,6	16,5	14,7	15,5	15	14,1	12,8	34
36	14,8	21,1	15,6	19,1	15,7	13,9	16,8	15,8	13,9	14,6	14,2	13,4	12,1	36
38	13,9	19,9	14,8	18,2	14,9	13,1	16,1	15,1	13,2	13,6	13,3	12,7	11,5	38
40	13,2	18,8	13,9	17,3	14,2	12,4	15,3	14,5	12,6	12,9	12,6	12	10,8	40
42	12,4	17,9	13,2	16,3	13,4	11,6	14,6	13,8	12	12,1	11,9	11,4	10,2	42
44	11,7	17	12,6	15,5	12,6	10,9	13,9	13,2	11,4	11,4	11,2	10,7	9,6	44
46	11	16	12	14,8	12	10,2	13,2	12,5	10,8	10,6	10,5	10,1	9,1	46
48	10,4	15,1	11,4	14	11,4	9,6	12,5	11,9	10,2	9,9	9,9	9,5	8,6	48
50	9,9	14,4	10,8	13,3	10,8	9	11,9	11,3	9,6	9,2	9,2	8,9	8	50
52	9,3	13,7	10,3	12,6	10,2	8,4	11,4	10,8	9,1	8,6	8,6	8,3	7,5	52
54	8,8	13	9,8	12	9,5	7,8	10,8	10,3	8,6	8	8	7,7	7	54
56	8,4	12,3	9,4	11,5	9	7,2	10,2	9,8	8,1	7,4	7,5	7,2	6,6	56
58	8	11,8	8,9	10,9	8,6	6,8	9,7	9,2	7,6	6,9	7	6,7	6,1	58
60		11,2	8,5	10,4	8,1	6,4	9,2	8,8	7,2	6,3	6,4	6,2	5,7	60
62		8,5	8,2	9,9	7,6	5,9	8,8	8,4	6,8	5,8	5,9	5,7	5,3	62
64			7,9	9,5	7,2	5,5	8,4	8	6,4	5,4	5,4	5,2	4,9	64
66				9,1	6,9	5,2	8	7,6	6	5	5,1	4,8	4,5	66
68					6,6	4,9	7,7	7,3	5,7	4,6	4,7	4,5	4,2	68
70					5,4	4,6	7,4	7	5,3	4,2	4,4	4,1	3,9	70
72							5,8	6,7	5,1	3,9	4	3,8	3,6	72
74								6,5	4,9	3,6	3,7	3,5	3,3	74
76									4,7	3,3	3,4	2,8	2,3	76
78											2,4	1,7		78

Traglasten/Lifting capacities

Forces de levage/Portate

Tablas de carga/Грузоподъемность

T

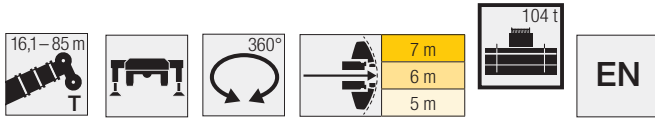

	16,1 m	21,4 m	26,6 m	31,9 m	32,8 m	37,2 m	42,5 m	44,3 m	47,8 m	49,6 m	53,1 m	55,8 m	58,3 m	
3	201,5	193,3												3
3,5	201,5	194,1	188,3											3,5
4	201,5	195	189,1											4
4,5	201,5	196,2	189,8	183,7										4,5
5	201,5	197,5	190,5	180,8	87,6									5
6	200,5	200,2	191,1	174,6	81,1	162,8								6
7	179,1	178,8	173,3	164,8	74,7	155,1	123	53,6						7
8	158,7	159,4	156,9	151,4	69,3	146,5	116,3	51	103,3	45,3				8
9	142,1	143,6	141,7	137,3	64	132,9	109,6	48,2	98,1	43,2	68,5			9
10	128,4	129,7	128,6	125,4	59	120,6	104,2	45,7	93	41	64,9	37,4	57,1	10
12	104,9	106,6	106,7	104,6	51,7	100,7	94,3	41,3	83,6	37,2	59,2	34,5	52,4	12
14	86,8	88,5	89,3	88,5	45,2	85,3	84,3	37,2	74,7	34	55,1	31,9	48,6	14
16		75,1	75,9	75,7	40,6	73,9	72,9	34,1	67,2	31	51,1	29,6	45,3	16
18		65	65,5	65,3	36	66,1	63,7	31	60,9	28,6	47,8	27,4	42	18
20		49,3	57,3	57,1	32,5	58,3	56,2	28,5	53,8	26,2	44,9	25,6	39,2	20
22			50,6	50,4	29,7	51,6	50	26,3	47,7	23,9	42,1	23,9	36,8	22
24			44,9	46,3	27,1	45,9	44,7	24,2	42,5	22,2	39,7	22,2	34,4	24
26				41,4	25,1	40,9	40,1	22,1	38,2	20,5	37,7	20,7	32,1	26
28				37,3	23,2	36,8	35,9	20,7	34,4	18,8	34,9	19,4	30,4	28
30				33,9	21,7	33,2	32,4	19,3	31,8	17,3	31,8	18,1	28,8	30
32						30,1	29,1	18	30,1	16,1	29	16,8	27,1	32
34						27,3	26,2	16,9	27,6	15	26,3	15,7	25,5	34
36							24,8	15,9	25	13,9	23,8	14,8	23,3	36
38							23,8	15	22,8	13	21,5	13,9	21	38
40							22	14,3	20,9	12,2	19,6	13,1	19,1	40
42								13,7	19,1	11,4	18,4	12,3	17,3	42
44									17,6	10,7	17,3	11,6	15,7	44
46									16,3	10,1	16	11	14,7	46
48										9,7	14,7	10,4	14	48
50											13,6	9,9	13,3	50
52												9,5	12,7	52
54												9,2	12	54
56													11,1	56



	61,1 m	63,6 m	66,4 m	68,9 m	71,7 m	73,5 m	74,2 m	77 m	78,8 m	79,5 m	82,2 m	84,1 m	85 m	
12	32,3	45	30,9	38,6										12
14	30,2	41,5	29,2	36,2	27,5	25,8	31,2	25,8	23,7					14
16	28,3	38,4	27,5	33,7	26,1	24,5	29,6	24,7	22,7	25,2	22,3	20,9	20	16
18	26,4	36	26	31,4	24,7	23,1	28	23,5	21,7	24,2	21,5	20,1	19,2	18
20	24,6	33,6	24,4	29,4	23,5	22	26,4	22,5	20,7	23,2	20,7	19,3	18,4	20
22	23,1	31,5	22,9	27,8	22,3	20,8	24,8	21,5	19,8	22,1	19,9	18,4	17,5	22
24	21,7	29,8	21,7	26,2	21,1	19,6	23,3	20,6	18,9	20,9	19,1	17,7	16,7	24
26	20,3	28	20,6	24,9	20,1	18,5	21,8	19,6	17,9	19,7	18,3	17	15,9	26
28	19,1	26,2	19,4	23,6	19,2	17,5	20,6	18,8	17,1	18,6	17,5	16,2	15,1	28
30	18	24,8	18,3	22,3	18,2	16,6	19,6	18	16,3	17,5	16,7	15,5	14,3	30
32	16,9	23,6	17,4	21,1	17,3	15,6	18,6	17,3	15,5	16,5	15,9	14,8	13,5	32
34	15,9	22,4	16,5	20,1	16,5	14,7	17,6	16,5	14,7	15,5	15	14,1	12,8	34
36	14,8	21,1	15,6	19,1	15,7	13,9	16,8	15,8	13,9	14,6	14,2	13,4	12,1	36
38	13,9	19,9	14,8	18,2	14,9	13,1	16,1	15,1	13,2	13,6	13,3	12,7	11,5	38
40	13,2	18,8	13,9	17,3	14,2	12,4	15,3	14,5	12,6	12,9	12,6	12	10,8	40
42	12,4	17,3	13,2	16,3	13,4	11,6	14,6	13,8	12	12,1	11,9	11,4	10,2	42
44	11,7	15,7	12,6	15,5	12,6	10,9	13,9	13,2	11,4	11,4	11,2	10,7	9,6	44
46	11	14,3	12	14,8	12	10,2	13,2	12,5	10,8	10,6	10,5	10,1	9,1	46
48	10,4	13	11,4	13,7	11,4	9,6	12,5	11,9	10,2	9,9	9,9	9,5	8,6	48
50	9,9	12,2	10,8	12,5	10,8	9	11,9	11,3	9,6	9,2	9,2	8,9	8	50
52	9,3	11,5	10,3	11,4	10,2	8,4	11,4	10,8	9,1	8,6	8,6	8,3	7,5	52
54	8,8	10,9	9,8	10,4	9,5	7,8	10,6	10,3	8,6	8	8	7,7	7	54
56	8,4	10,2	9,4	9,5	9	7,2	9,7	9,7	8,1	7,4	7,5	7,2	6,6	56
58	8	9,5	8,9	8,9	8,6	6,8	8,8	9	7,6	6,9	7	6,7	6,1	58
60		9,1	8,5	8,4	8,1	6,4	8	8,2	7,2	6,3	6,4	6,2	5,7	60
62		8,5	8,2	7,9	7,6	5,9	7,3	7,5	6,8	5,8	5,9	5,7	5,3	62
64			7,9	7,4	7,2	5,5	6,7	6,9	6,4	5,4	5,4	5,2	4,9	64
66				6,8	6,9	5,2	6	6,2	6	5	5,1	4,8	4,5	66
68					6,4	4,9	5,5	5,7	5,6	4,5	4,7	4,5	4,2	68
70					5,4	4,6	5	5,1	5,1	3,9	4,3	4,1	3,9	70
72							4,5	4,6	4,6	3,4	3,7	3,7	3,5	72
74								4,2	4,1	3	3,3	3,1	2,6	74
76									3,7	2,6	2,7	2		76
78											1,7			78

Traglasten/ Lifting capacities

Forces de levage/ Portate

Tablas de carga/ Грузоподъемность

T

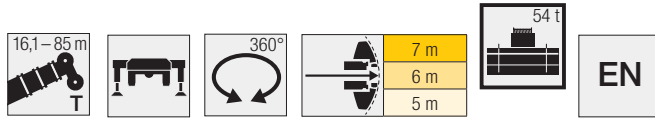

	16,1 m	21,4 m	26,6 m	31,9 m	32,8 m	37,2 m	42,5 m	44,3 m	47,8 m	49,6 m	53,1 m	55,8 m	58,3 m	
3	201,5	193,3												3
3,5	201,5	194,1	188,3											3,5
4	201,5	195	189,1											4
4,5	201,5	196,2	189,8	183,7										4,5
5	201,5	197,5	190,5	180,8	87,6									5
6	183,5	181,8	175,2	166,7	81,1	161,4								6
7	158,8	159,2	154,1	148,6	74,7	140,9	123	53,6						7
8	137,4	138,9	135,3	130	69,3	123,6	116,3	51	103,3	45,3				8
9	119,4	121,4	119,1	114,6	64	109,6	105,5	48,2	97,9	43,2	68,5			9
10	104,6	106,4	105,3	101,6	59	99,3	93,9	45,7	87,4	41	64,9	37,4	57,1	10
12	81,4	84,4	83,7	82,1	51,7	77,7	73	41,3	68,2	37,2	59,2	34,5	52,4	12
14	63,1	67	68,5	65,7	45,2	62,3	58,8	37,2	55,1	34	54,7	31,9	48,6	14
16		52,5	54,4	54,2	40,6	51,6	49,5	34,1	48,7	31	45,7	29,6	42,9	16
18		42,4	44,2	44,6	36	43,4	44	31	41,3	28,6	39,5	27,4	36,7	18
20		35,1	36,7	37	32,5	38,1	37,8	28,5	35,6	26,2	34	25,6	32,1	20
22			31,2	31,3	29,7	33	32,5	26,3	31,1	23,9	29,5	23,9	28,9	22
24			26,7	28,1	27,1	28,4	27,9	24,2	27,9	22,2	26,7	22,2	25,3	24
26				24,5	24,8	24,6	24,2	22,1	24,9	20,5	23,6	20,7	22,3	26
28				21,5	21,8	21,6	22,2	20,7	21,8	18,8	21,2	19,4	20,4	28
30				19,1	19,3		19,7	19,3	19,2	17,3	19,3	18,1	18,2	30
32						16,9	17,5	17,7	17	16,1	17,1	16,8	16,2	32
34						15,2	15,6	15,8	15,2	15	15,2	15,3	14,5	34
36							14	14,2	13,6	13,8	13,5	13,7	12,9	36
38							12,5	12,7	12,1	12,4	12	12,2	11,4	38
40							11,3	11,5	10,9	11,1	10,8	10,9	10,1	40
42								10,4	9,7	10	9,6	9,8	9	42
44									8,7	9	8,6	8,8	7,9	44
46									7,9	8,1	7,7	7,8	7	46
48										7,3	6,9	7	6,2	48
50											6,2	6,3	5,4	50
52												5,6	4,8	52
54												5,1	4,2	54
56													3,6	56



	61,1 m	63,6 m	66,4 m	68,9 m	71,7 m	73,5 m	74,2 m	77 m	78,8 m	79,5 m	82,2 m	84,1 m	85 m	
12	32,3	45	30,9	38,6										12
14	30,2	41,5	29,2	36,2	27,5	25,8	31,2	25,8	23,7					14
16	28,3	38,4	27,5	33,7	26,1	24,5	29,6	24,7	22,7	25,2	22,3	20,9	20	16
18	26,4	34,3	26	31,3	24,7	23,1	28	23,5	21,7	24,2	21,5	20,1	19,2	18
20	24,6	30,2	24,4	28,5	23,5	22	25,8	22,5	20,7	23,2	20,7	19,3	18,4	20
22	23,1	26,7	22,9	24,8	22,3	20,8	23,7	21,5	19,8	21,4	19,9	18,4	17,5	22
24	21,7	24,1	21,7	22,6	21,1	19,6	20,7	20,4	18,9	18,7	18,5	17,6	16,7	24
26	20,3	21,6	20,6	19,9	19,4	18,4	18,2	17,9	17,7	16,3	16,3	15,9	15,5	26
28	19,1	19,2	19	17,6	17,4	16,9	16	15,9	15,7	14,3	14,3	13,9	13,6	28
30	17,9	17,1	17	15,6	15,4	15	14,1	14	13,8	12,4	12,6	12,2	12	30
32	16,3	15,3	15,2	13,8	13,7	13,3	12,5	12,4	12,2	10,9	11	10,7	10,4	32
34	14,6	13,7	13,6	12,3	12,2	11,8	11	10,9	10,8	9,5	9,6	9,3	9,1	34
36	13,1	12,2	12,2	10,9	10,8	10,5	9,7	9,6	9,5	8,2	8,4	8,1	7,9	36
38	11,7	10,9	10,9	9,7	9,6	9,3	8,5	8,5	8,4	7,1	7,3	7	6,8	38
40	10,4	9,7	9,8	8,6	8,5	8,2	7,4	7,4	7,4	6	6,3	6	5,8	40
42	9,2	8,5	8,6	7,6	7,6	7,3	6,5	6,5	6,4	5,1	5,4	5,1	4,9	42
44	8,2	7,5	7,6	6,5	6,7	6,4	5,6	5,6	5,6	4,3	4,5	4,3	4,1	44
46	7,2	6,5	6,6	5,6	5,7	5,6	4,8	4,9	4,8	3,5	3,8	3,6	3,4	46
48	6,4	5,7	5,8	4,8	5	4,8	4,1	4,1	4,1	2,8	3,1	2,9	2,7	48
50	5,6	5	5,1	4,2	4,3	4,2	3,4	3,5	3,4	2,2	2,4	2,2	2	50
52	5	4,3	4,5	3,5	3,7	3,5	2,8	2,9	2,8		1,8	1,6		52
54	4,4	3,7	3,9	2,9	3,1	2,9	2,2	2,3	2,3					54
56	3,8	3,1	3,3	2,3	2,5	2,3	1,5	1,7	1,7					56
58	3,3	2,6	2,8	1,8	2	1,8								58
60		2,1	2,3											60
62		1,7	1,9											62

Hubhöhen/ Lifting heights

Hauteurs de levage/ Altezze di sollevamento

Alturas de elevación/ Высота подъема

T

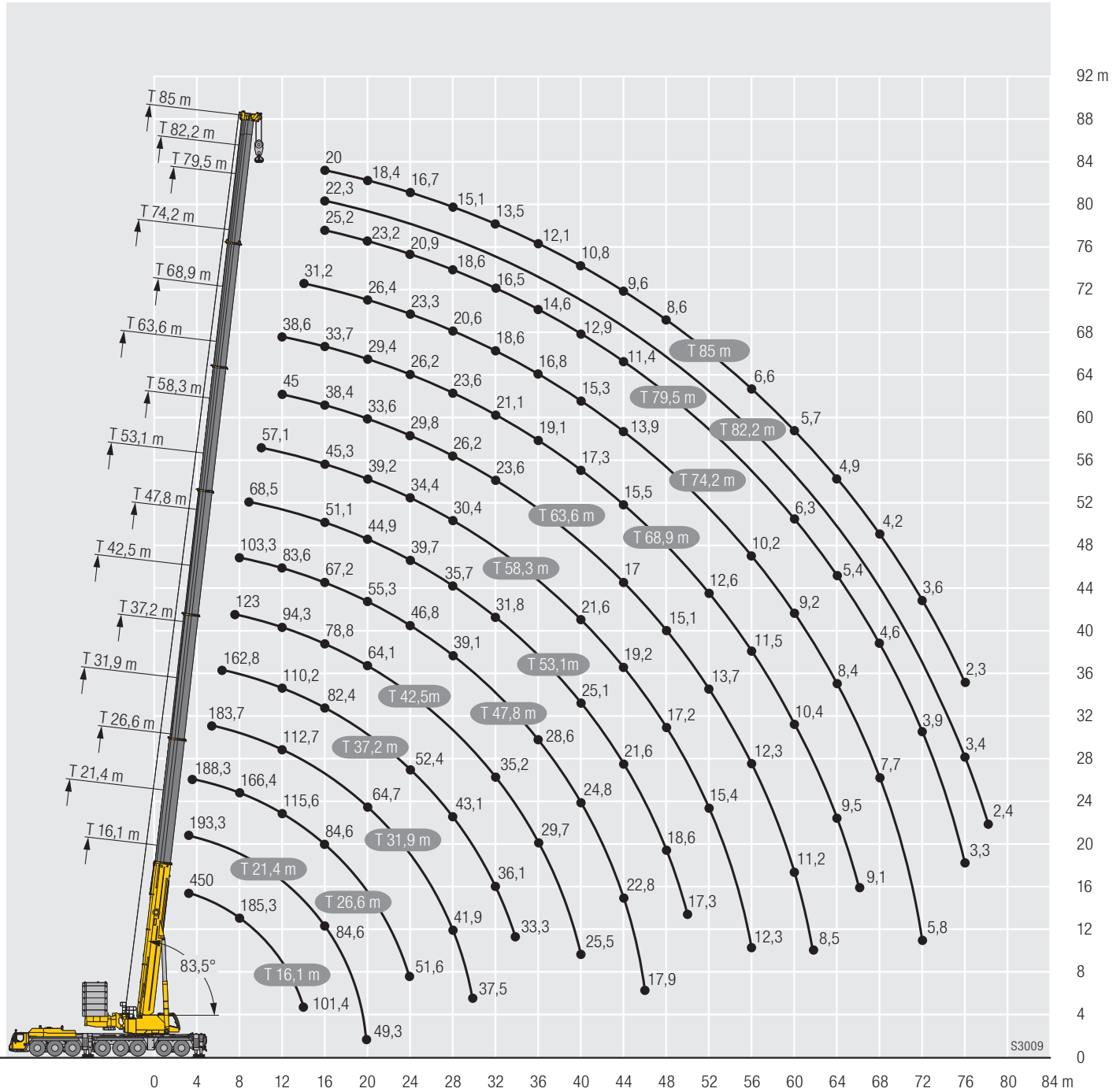

Traglasten/ Lifting capacities

Forces de levage/ Portate

Tablas de carga/ Грузоподъемность

TK 7

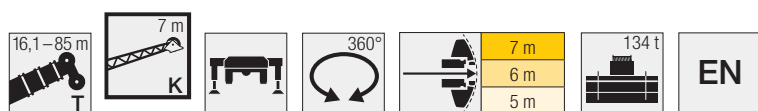

Crane Model	16,1 m				47,8 m				53,1 m				55,8 m				58,3 m				61,1 m				63,6 m				Crane Model
	7 m																												
	0°	10°	20°	40°	0°	10°	20°	40°	0°	10°	20°	40°	0°	10°	20°	40°	0°	10°	20°	40°	0°	10°	20°	40°	0°	10°	20°	40°	
3,5		25,1																										3,5	
4		25,2																										4	
4,5	25,2	25,2	25,2																									4,5	
5	25,2	25,2	25,2																									5	
6	25,2	25,2	25,2	25,2																								6	
7	25,2	25,2	25,2	25,2																								7	
8	25,2	25,2	25,2	25,2																								8	
9	25,2	25,2	25,2	25,1		25,2																						9	
10	25,2	25,2	25,2	24,7		25,2	25,2			25,2																		10	
11	25,2	25,2	25,2	24,4	25,2	25,2	25,2	25,2		25,2	25,2			25,2														11	
12	25,2	25,2	25,2	23,7	25,2	25,2	25,2	25,2	25,2	25,2	25,2	25,2		25,2	25,2			25,2			25							12	
13	25,2	25,1	25,2	23,1	25,2	25,2	25,2	25,2	25,2	25,2	25,2	25,2	25,2	25	25,1			25,2	25,2		24,4	24,2				25,2		13	
14	25,2	24,8	24,7	22,4	25,2	25,2	25,2	25,2	25,2	25,2	25,2	25,2	25	24,7	24,9	23,1	25,2	25,2	25,2	25,1	24	23,7	23,5				25,2	25,2	14
15	25,2	24,6	23,9	22	25,2	25,2	25,2	25,2	25,2	25,2	25,2	25,2	24,5	24,3	24,2	22,8	25,2	25,2	25,2	25	23,3	23	22,8	22,1	25,2	25,2	25,2	24,1	15
16	24,9	24,2	23	21,6	25,2	25,2	25,2	25,1	25,2	25,2	25,2	25	23,8	23,6	23,4	22,6	25,2	25,2	25,2	24,7	22,7	22,4	22,2	21,8	25,2	25,2	25,2	23,8	16
17	24,3	23,5	22,3	21,2	25,2	25,2	25,2	25	25,2	25,2	25,2	24,8	23,1	22,8	22,7	22,3	25,2	25,2	25,2	24,3	22	21,8	21,6	21,4	25,2	25,2	25,2	23,5	17
18	23,6	22,7	21,8	21,1	25,2	25,2	25,2	24,6	25,2	25,2	25,2	24,5	22,4	22,1	22	21,8	25,2	25,2	25,2	24	21,4	21,2	21	20,9	25,2	25,2	25,2	23,2	18
19	22,8	21,9	21,3	21,1	25,2	25,2	25,2	24,2	25,2	25,2	25,2	24,1	21,6	21,4	21,3	21,2	25,2	25,2	25,2	23,6	20,8	20,6	20,4	20,3	25,2	25,2	25,2	22,9	19
20	21,5	21,2	20,9	20,9	25,2	25,2	25,2	23,9	25,2	25,2	25,2	23,8	21	20,8	20,6	20,5	25,2	25,2	25,2	23,3	20,2	20	19,9	19,8	25,2	25,2	25,1	22,6	20
22					25,2	25,2	25,2	23,3	25,2	25,2	24,9	23,2	19,8	19,6	19,4	19,3	24,9	25,1	25,2	22,8	19,2	19	18,8	18,8	24,9	25,2	24,6	22,1	22
24					25,2	25,2	25,1	22,7	25,2	25,2	24,7	22,7	18,7	18,5	18,4	18,2	24,5	24,6	24,7	22,2	18,2	18	17,9	17,8	24,2	24,2	23,7	21,7	24
26					25,2	24,8	24,6	22,2	25,1	25,2	24,4	22,1	17,6	17,4	17,3	17,2	24,1	24	24,1	21,7	17,3	17,1	17	17	23	23	22,9	21,2	26
28					25,2	24,6	23,9	21,8	24,5	24,7	23,9	21,6	16,6	16,4	16,2	16,2	23,7	23,5	23,4	21,3	16,3	16,3	16,2	16,1	21,8	21,8	21,8	20,4	28
30					25,2	24,3	23,3	21,4	23,9	24	23,3	21,2	15,6	15,4	15,3	15,2	23	22,8	22,7	20,9	15,4	15,4	15,4	15,3	20,6	20,7	20,7	19,8	30
32					25,1	24,1	22,6	21	23,3	23,2	22,7	20,9	14,7	14,6	14,5	14,4	21,8	21,8	21,8	20,4	14,6	14,5	14,5	14,5	19,4	19,5	19,5	19,2	32
34					24,4	23,5	22,1	20,6	22,7	22,5	22,2	20,6	13,8	13,7	13,6	13,6	20,7	20,7	20,7	19,6	13,8	13,8	13,8	13,7	18,5	18,5	18,5	18,5	34
36					23,7	22,9	21,6	20,5	21,9	21,8	21,6	20,3	12,9	12,8	12,8	12,8	19,6	19,6	19,6	18,8	13	13	13	13	17,6	17,6	17,6	17,7	36
38					23	22,2	21,2	20,3	20,8	20,8	20,7	19,9	12	12	12	12	18,4	18,5	18,5	18,1	12,2	12,2	12,3	12,3	16,7	16,7	16,8	16,8	38
40					22,3	21,6	20,7	20,2	19,7	19,7	19,7	19,1	11,3	11,3	11,3	11,3	17,3	17,4	17,4	17,3	11,5	11,5	11,5	11,6	15,8	15,9	15,9	16	40
42					21,1	20,7	20,1	19,8	18,6	18,6	18,6	18,2	10,7	10,7	10,7	10,7	16,5	16,5	16,5	16,5	10,7	10,7	10,8	10,8	14,9	15	15	15,1	42
44					19,9	19,6	19,2	19,1	17,4	17,5	17,5	17,4	10,1	10,1	10,1	10,1	15,6	15,6	15,6	15,7	10,2	10,2	10,2	10,2	14,1	14,2	14,2	14,3	44
46					18,5	18,6	18,4	18,4	16,4	16,5	16,5	16,5	9,4	9,4	9,5	9,5	14,7	14,7	14,8	14,8	9,6	9,6	9,6	9,7	13,4	13,4	13,4	13,5	46
48					17,1	17,2	17,3	17,3	15,6	15,6	15,6	15,7	8,9	8,9	8,9	9	13,8	13,9	13,9	14	9,1	9,1	9,1	9,1	12,7	12,7	12,8	12,8	48
50					15,7	15,8	15,9	15,8	14,7	14,7	14,7	14,8	8,4	8,4	8,5	8,5	13,1	13,1	13,1	13,2	8,5	8,5	8,6	8,6	12	12	12,1	12,2	50
52					14,5	14,6	14,6	13,6	13,8	13,9	13,9	13,9	8	8	8	8	12,4	12,4	12,5	12,5	8	8	8	8,1	11,3	11,4	11,4	11,5	52
54									13	13,1	13,1	13,1	7,5	7,6	7,6	7,6	11,8	11,8	11,8	11,9	7,6	7,6	7,6	7,7	10,7	10,7	10,7	10,8	54
56									12,3	12,3	12,3	12,3	7,2	7,2	7,2	7,2	11,2	11,2	11,2	11,3	7,2	7,2	7,2	7,3	10,2	10,2	10,2	10,3	56
58									9,9	9,9	10		6,8	6,8	6,8	6,9	10,6	10,6	10,6	10,6	6,8	6,8	6,9	6,9	9,7	9,7	9,7	9,8	58
60													6,5	6,5	6,5	6,7	10	10	10	10,1	6,4	6,5	6,5	6,5	9,1	9,2	9,2	9,2	60
62																	9,4	9,4	9,5	9,5	6,1	6,1	6,1	6,2	8,7	8,7	8,7	8,7	62
64																					5,8	5,8	5,8	5,8	8,2	8,3	8,3	8,3	64
66																					5,6	5,6	5,6		7,9	7,9	7,9	7,9	66
68																									6,7	7,1	7,1	6,4	68

maxt_268_005_00001_00_000-v

Traglasten / Lifting capacities

Forces de levage / Portate

Tablas de carga / Грузоподъемность

TK 7

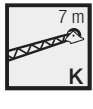

EN

	66,4 m				68,9 m				71,7 m				73,5 m				74,2 m				77 m				78,8 m								
	0°	10°	20°	40°	0°	10°	20°	40°	0°	10°	20°	40°	0°	10°	20°	40°	0°	10°	20°	40°	0°	10°	20°	40°	0°	10°	20°	40°					
13		23,2																															13
14		22,7	22,5			25,2	25																										14
15	22,4	22,1	21,9			25,2	25			20,8				20				23,3															15
16	21,8	21,6	21,4	21,2	25,2	25,2	24,8	22,3	20,6	20,3	20,2			19,6	19,5			23,1	22,4			19,2					18,3					16	
17	21,3	21	20,9	20,8	25,2	25,1	24,5	22,4	20,1	19,9	19,7	19,6	19,2	19,1	19,1		23,1	22,9	22,3		19	18,9	18,7				18	17,9				17	
18	20,8	20,5	20,4	20,2	25,1	25,1	24,3	22,1	19,7	19,5	19,3	19,3	18,8	18,7	18,7	18,7	22,7	22,6	22,1	20,8	18,7	18,5	18,4		17,7	17,6	17,6					18	
19	20,2	20	19,9	19,7	24,7	24,9	24	21,9	19,3	19	18,9	18,8	18,3	18,3	18,2	18,3	22,3	22,3	21,9	20,6	18,3	18,2	18	18	17,3	17,3	17,3	17,4					19
20	19,7	19,5	19,4	19,3	24,2	24,6	23,7	21,7	18,8	18,6	18,5	18,4	17,9	17,9	17,8	17,9	21,9	21,9	21,6	20,4	17,9	17,8	17,7	17,7	17	16,9	16,9	17					20
22	18,8	18,6	18,5	18,4	22,9	23,1	23	21,2	18	17,9	17,7	17,7	17,1	17	17	17,1	20,8	21	21	20,1	17,2	17,1	17	17	16,3	16,2	16,2	16,3					22
24	17,9	17,7	17,6	17,5	21,6	21,7	21,9	20,8	17,3	17,1	17	16,9	16,3	16,3	16,2	16,4	19,7	19,9	20,1	19,7	16,6	16,5	16,4	16,4	15,6	15,6	15,6	15,7					24
26	17,1	16,9	16,8	16,8	20,6	20,5	20,6	20,5	16,5	16,4	16,3	16,3	15,6	15,5	15,5	15,6	18,6	18,8	19	19,3	15,9	15,8	15,8	15,8	15	14,9	14,9	15					26
28	16,3	16,2	16,1	16	19,6	19,6	19,6	19,6	15,8	15,7	15,7	15,6	14,9	14,8	14,8	14,9	17,5	17,7	17,9	18,3	15,3	15,2	15,2	15,2	14,3	14,3	14,3	14,4					28
30	15,5	15,4	15,4	15,4	18,7	18,6	18,7	18,8	15,2	15,1	15	15	14,2	14,1	14,1	14,3	16,6	16,7	16,9	17,2	14,7	14,7	14,6	14,7	13,7	13,7	13,7	13,8					30
32	14,8	14,7	14,7	14,7	17,7	17,7	17,8	17,9	14,5	14,5	14,4	14,4	13,5	13,5	13,5	13,6	15,7	15,8	15,9	16,2	14,2	14,1	14,1	14,1	13,1	13,1	13,2	13,3					32
34	14	14	14	14	16,8	16,8	16,9	17	13,9	13,8	13,8	13,8	12,8	12,8	12,8	13	15,1	15	15	15,3	13,6	13,6	13,6	13,6	12,5	12,6	12,6	12,7					34
36	13,3	13,3	13,3	13,3	16	15,9	16	16,2	13,2	13,2	13,2	13,3	12,1	12,2	12,2	12,3	14,4	14,4	14,4	14,5	13,1	13,1	13	13,1	12	12	12	12,2					36
38	12,7	12,7	12,7	12,7	15,3	15,2	15,3	15,3	12,6	12,6	12,6	12,7	11,4	11,5	11,5	11,7	13,8	13,8	13,8	13,9	12,5	12,5	12,5	12,6	11,4	11,4	11,5	11,6					38
40	12	12	12,1	12,1	14,6	14,5	14,6	14,7	12,1	12,1	12,1	12,1	10,8	10,9	10,9	11,1	13,2	13,2	13,2	13,3	12	12	12	12,1	10,8	10,9	10,9	11,1					40
42	11,4	11,4	11,4	11,4	13,9	13,9	13,9	14	11,6	11,5	11,5	11,6	10,3	10,3	10,4	10,5	12,6	12,6	12,6	12,8	11,5	11,5	11,5	11,6	10,3	10,4	10,4	10,5					42
44	10,7	10,8	10,8	10,8	13,2	13,2	13,2	13,3	11	11	11	11,1	9,7	9,7	9,8	9,9	12,1	12,1	12,1	12,2	11,1	11,1	11,1	11,2	9,8	9,9	9,9	10					44
46	10,2	10,2	10,2	10,2	12,5	12,5	12,5	12,6	10,5	10,5	10,5	10,6	9,1	9,2	9,2	9,3	11,5	11,5	11,6	11,7	10,6	10,7	10,6	10,7	9,3	9,4	9,4	9,5					46
48	9,7	9,7	9,7	9,7	11,8	11,9	11,9	11,9	9,9	10	10	10	8,5	8,6	8,7	8,8	10,9	11	11	11,1	10,2	10,2	10,2	10,3	8,9	8,9	9	9,1					48
50	9,2	9,2	9,2	9,2	11,3	11,3	11,3	11,3	9,4	9,4	9,5	9,5	8	8	8,1	8,2	10,4	10,4	10,5	10,5	9,7	9,8	9,8	9,8	8,4	8,4	8,5	8,6					50
52	8,7	8,8	8,8	8,8	10,7	10,7	10,7	10,8	9	9	9	9	7,5	7,5	7,6	7,7	9,9	9,9	9,9	10	9,3	9,3	9,3	9,4	7,9	7,9	8	8,1					52
54	8,3	8,3	8,3	8,3	10,1	10,2	10,2	10,2	8,5	8,5	8,5	8,6	7	7,1	7,1	7,2	9,4	9,4	9,5	9,5	8,8	8,9	8,9	8,9	7,4	7,5	7,5	7,6					54
56	7,8	7,8	7,8	7,9	9,6	9,6	9,6	9,7	8	8	8,1	8,1	6,5	6,6	6,6	6,7	9	9	9	9,1	8,4	8,5	8,5	8,5	7	7	7,1	7,1					56
58	7,5	7,5	7,5	7,5	9	9	9,1	9,1	7,5	7,6	7,6	7,7	6,1	6,1	6,2	6,2	8,5	8,5	8,6	8,6	8	8,1	8,1	8,1	6,6	6,6	6,7	6,7					58
60	7,2	7,2	7,2	7,2	8,6	8,6	8,6	8,7	7,1	7,1	7,2	7,2	5,6	5,7	5,7	5,8	8,1	8,1	8,1	8,2	7,6	7,7	7,7	7,7	6,2	6,3	6,3	6,4					60
62	6,8	6,8	6,8	6,9	8,2	8,2	8,2	8,3	6,7	6,7	6,7	6,8	5,2	5,2	5,3	5,3	7,6	7,7	7,7	7,7	7,2	7,3	7,3	7,4	5,8	5,9	5,9	6					62
64	6,5	6,5	6,5	6,5	7,8	7,8	7,8	7,8	6,3	6,4	6,4	6,4	4,9	4,9	4,9	5	7,2	7,3	7,3	7,3	6,9	6,9	6,9	7	5,5	5,5	5,5	5,6					64
66	6,2	6,2	6,2	6,3	7,4	7,4	7,4	7,4	6	6	6	6,1	4,6	4,6	4,7	4,7	6,9	6,9	7	7	6,5	6,5	6,5	6,6	5,1	5,1	5,2	5,2					66
68	5,9	5,9	6	6	7	7	7	7	5,6	5,6	5,7	5,7	4,3	4,4	4,4	4,4	6,5	6,6	6,6	6,6	6,2	6,2	6,2	6,3	4,8	4,8	4,8	4,9					68
70	5,7	5,7	5,7	5,8	6,7	6,7	6,7	6,8	5,3	5,3	5,3	5,3	4	4,1	4,1	4,1	6,2	6,3	6,3	6,3	5,9	5,9	5,9	6	4,6	4,6	4,6	4,6					70
72					6,4	6,4	6,4	6,5	5	5,1	5,1	5,1	3,8	3,8	3,8	3,8	5,9	5,9	5,9	6	5,6	5,6	5,6	5,7	4,3	4,4	4,4	4,4					72
74					4,8	5	4,8		4,8	4,8	4,8	4,8	3,6	3,6	3,6	3,6	5,6	5,7	5,7	5,7	5,3	5,3	5,3	5,3	4,1	4,1	4,1	4,1					74
76									4,6	4,6	4,6		3,4	3,4	3,4	3,4	5,4	5,4	5,4	5,5	5	5,1	5,1	5,1	3,9	3,9	3,9	3,9					76
78													3,2	3,2	3,2		5,2	5,2	5,2	5	4,9	4,9	4,9	4,9	3,7	3,7	3,7	3,7					78
80																	4,7	4,7	4,7	4,7	3,5	3,5	3,5	3,5	3,5	3,5	3,5	3,5					80
82																					2,8	3			3,4	3,4	3,4	3,3					82
84																									1,7	2							84

maxt_268_005_00001_00_000-v

Traglasten / Lifting capacities

Forces de levage / Portate

Tablas de carga / Грузоподъемность

TK 7

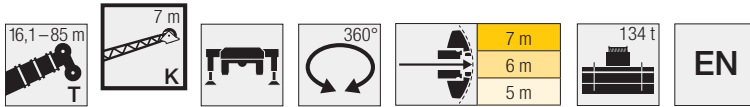

Lifting height (m)	79,5 m				80,4 m				82,2 m				84,1 m				85 m				Lifting height (m)		
	7 m																						
	0°	10°	20°	40°	0°	10°	20°	40°	0°	10°	20°	40°	0°	10°	20°	40°	0°	10°	20°	40°			
17		19,4				18,7				17,4											17		
18	19,2	19,1	19,1		18,2	18,3	18,5			17,2					16,3				16		18		
19	18,9	18,8	18,7		17,8	17,9	18,1			16,9	16,9	16,8			16	16	16		15,6	15,7	15,7	19	
20	18,6	18,5	18,4	18,5	17,4	17,6	17,7	18,1		16,7	16,6	16,6	16,5		15,7	15,7	15,7		15,3	15,4	15,4	20	
22	17,9	17,8	17,8	17,8	16,6	16,8	16,9	17,4		16,1	16	16	16,1		15,2	15,1	15,1	15,3	14,6	14,8	14,9	15	22
24	17,3	17,2	17,2	17,2	15,9	16	16,1	16,5		15,5	15,5	15,4	15,5		14,6	14,6	14,6	14,7	14	14,1	14,3	14,5	24
26	16,7	16,6	16,6	16,7	15,1	15,2	15,4	15,7		15	14,9	14,9	15		14,1	14,1	14,1	14,2	13,4	13,5	13,7	13,9	26
28	16,1	16,1	16	16,1	14,3	14,4	14,6	14,9		14,5	14,4	14,4	14,5		13,5	13,5	13,6	13,7	12,7	12,9	13	13,3	28
30	15,3	15,4	15,4	15,5	13,6	13,7	13,8	14,1		14	13,9	13,9	14		13	13	13	13,2	12,1	12,2	12,4	12,7	30
32	14,5	14,6	14,7	15	12,9	13	13,1	13,4		13,5	13,5	13,4	13,5		12,4	12,4	12,5	12,7	11,5	11,6	11,8	12,1	32
34	13,7	13,9	14	14,3	12,2	12,3	12,4	12,7		12,9	13	13	13,1		11,9	11,9	12	12,1	10,9	11,1	11,2	11,4	34
36	13	13,1	13,3	13,6	11,6	11,7	11,8	12		12,3	12,4	12,4	12,6		11,4	11,4	11,5	11,6	10,4	10,5	10,6	10,8	36
38	12,3	12,4	12,5	12,8	10,9	11	11,1	11,4		11,7	11,7	11,8	12		10,9	10,9	11	11,1	9,9	9,9	10,1	10,3	38
40	11,5	11,7	11,8	12,1	10,2	10,4	10,5	10,7		11	11,1	11,2	11,4		10,4	10,4	10,5	10,6	9,3	9,4	9,5	9,7	40
42	10,8	11	11,1	11,3	9,7	9,8	9,9	10,1		10,4	10,5	10,6	10,8		9,8	9,9	10	10,1	8,8	8,9	9	9,2	42
44	10,2	10,3	10,4	10,6	9,1	9,2	9,3	9,5		9,8	9,9	10	10,2		9,3	9,4	9,5	9,7	8,2	8,3	8,4	8,6	44
46	9,6	9,7	9,8	10	8,6	8,7	8,8	9		9,3	9,4	9,5	9,7		8,8	8,9	9	9,2	7,8	7,8	8	8,1	46
48	9,1	9,1	9,3	9,4	8,1	8,2	8,3	8,4		8,7	8,9	8,9	9,1		8,3	8,4	8,5	8,7	7,3	7,4	7,5	7,6	48
50	8,5	8,6	8,7	8,8	7,6	7,7	7,8	7,9		8,2	8,3	8,4	8,6		7,8	7,9	8	8,2	6,9	7	7,1	7,2	50
52	7,9	8	8,1	8,2	7,1	7,2	7,3	7,4		7,7	7,8	7,9	8		7,3	7,4	7,5	7,7	6,5	6,5	6,6	6,8	52
54	7,3	7,4	7,5	7,7	6,6	6,7	6,8	6,9		7,1	7,3	7,4	7,5		6,8	6,9	7	7,2	6	6,1	6,2	6,3	54
56	6,8	6,9	6,9	7,1	6,2	6,2	6,3	6,4		6,6	6,7	6,8	7		6,3	6,4	6,5	6,7	5,6	5,7	5,8	5,9	56
58	6,4	6,4	6,5	6,6	5,8	5,8	5,9	6		6,2	6,3	6,3	6,4		5,8	5,9	6	6,2	5,2	5,3	5,3	5,4	58
60	5,9	6	6	6,1	5,4	5,4	5,5	5,6		5,8	5,8	5,9	6		5,4	5,5	5,6	5,7	4,8	4,9	4,9	5	60
62	5,5	5,5	5,6	5,7	5	5,1	5,1	5,2		5,3	5,4	5,5	5,6		5	5,1	5,2	5,3	4,5	4,5	4,6	4,7	62
64	5	5,1	5,2	5,2	4,6	4,7	4,7	4,8		4,9	5	5,1	5,2		4,7	4,7	4,8	4,9	4,1	4,2	4,2	4,3	64
66	4,6	4,7	4,7	4,8	4,3	4,3	4,4	4,4		4,5	4,6	4,7	4,7		4,3	4,4	4,4	4,5	3,8	3,9	3,9	4	66
68	4,2	4,2	4,3	4,3	3,9	4	4	4,1		4,1	4,2	4,3	4,3		3,9	4	4	4,1	3,5	3,6	3,6	3,7	68
70	3,9	3,9	3,9	4	3,6	3,6	3,7	3,7		3,8	3,8	3,9	3,9		3,5	3,6	3,6	3,7	3,2	3,2	3,3	3,3	70
72	3,5	3,6	3,6	3,6	3,3	3,3	3,3	3,4		3,5	3,5	3,6	3,6		3,2	3,3	3,3	3,3	2,9	2,9	2,9	3	72
74	3,2	3,2	3,3	3,3	2,9	3	3	3		3,1	3,2	3,2	3,3		2,9	3	3	3	2,6	2,6	2,7	2,7	74
76	2,9	2,9	2,9	2,9	2,6	2,7	2,7	2,7		2,8	2,9	2,9	2,9		2,6	2,7	2,7	2,7	2,3	2,4	2,4	2,4	76
78	2,5	2,6	2,6	2,6	2,3	2,3	2,4	2,4		2,5	2,6	2,6	2,6		2,3	2,4	2,4	2,4	2	2,1	2,1	2,1	78
80	2,3	2,3	2,3	2,3	2,1	2,1	2,1	2,1		2,2	2,3	2,3	2,3		2	2,1	2,1	2,1	1,8	1,8	1,8	1,8	80
82	2	2	2	2	1,8	1,8	1,8	1,8		2	2	2	2		1,7	1,8	1,8	1,8	1,5	1,5	1,6	1,6	82
84	1,8	1,8	1,8		1,5	1,6	1,6	1,5		1,7	1,7	1,8	1,7		1,5	1,5	1,5	1,5	1,3	1,3	1,3	1,3	84
86										1,5	1,5	1,5	1,5		1,3	1,3	1,3	1,2	1	1,1	1,1	1	86
88															1	1	1	1	0,8	0,8	0,8	0,7	88

maxt_268_005_00001_00_000-v

Traglasten/Lifting capacities

Forces de levage/Portate

Tablas de carga/Грузоподъемность

TK 14

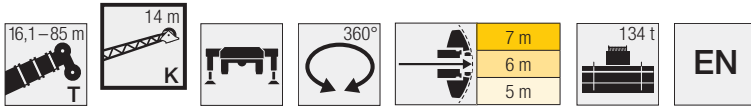

	16,1 m				47,8 m				53,1 m				55,8 m				58,3 m				61,1 m				63,6 m				
	0°	10°	20°	40°	0°	10°	20°	40°	0°	10°	20°	40°	0°	10°	20°	40°	0°	10°	20°	40°	0°	10°	20°	40°	0°	10°	20°	40°	
6	19,8	18																											6
7	19,4	17,4																											7
8	18,9	16,8	14,3																										8
9	18,3	16	13,6																										9
10	17,6	15,2	13																										10
11	17	14,5	12,4																										11
12	16,3	13,8	11,9	9,7		16,1																							12
13	15,5	13,1	11,5	9,5	17,8	15,9			15,6																				13
14	14,7	12,5	11,1	9,2	17,7	15,6	12,9		17,2	15,4			14,9	13,8															14
15	13,9	12	10,6	9	17,5	15,3	12,6		17	15,2	12,7		14,8	13,6		16,3	14,8			13,3									15
16	13,1	11,6	10,3	8,9	17,2	15	12,4		16,8	14,9	12,4		14,7	13,5	12	16,2	14,6			14,1	13,1			15,3	14,1			16	
17	12,5	11,1	10	8,7	16,9	14,6	12,1	9,5	16,6	14,6	12,2		14,5	13,3	11,8	16	14,4	12,5		14	13	11,7		15,2	13,9			17	
18	11,9	10,6	9,7	8,5	16,6	14,3	11,9	9,4	16,4	14,3	11,9	9,4	14,4	13	11,6	15,8	14,2	12,3		13,9	12,8	11,5		15,1	13,7	12,3		18	
19	11,4	10,2	9,4	8,4	16,4	13,9	11,6	9,3	16,1	14	11,7	9,3	14,2	12,8	11,4	9	15,6	13,9	12,1		13,7	12,6	11,3		14,9	13,5	12,1	19	
20	10,8	9,9	9,1	8,3	16,1	13,6	11,4	9,2	15,9	13,7	11,5	9,2	14	12,5	11,2	8,9	15,4	13,7	11,9	9,2	13,6	12,4	11,2		14,8	13,3	11,9	20	
22	9,8	9,2	8,7	8,2	15,5	13	11	9	15,3	13,1	11,1	9	13,7	12	10,9	8,7	15	13,1	11,5	9	13,3	11,9	10,8	8,7	14,4	12,9	11,5	9	22
24	8,9	8,8	8,4	8,2	14,9	12,4	10,6	8,8	14,8	12,6	10,8	8,8	13,2	11,6	10,5	8,6	14,6	12,6	11,1	8,8	12,9	11,5	10,5	8,6	14,1	12,5	11,1	8,8	24
26	8,1	8,3	8,2	8,2	14,3	11,9	10,3	8,6	14,3	12,1	10,5	8,7	12,8	11,2	10,2	8,5	14,1	12,2	10,8	8,7	12,5	11,1	10,2	8,4	13,7	12	10,8	8,7	26
28	7,5	8,2	8,1		13,7	11,4	9,9	8,5	13,8	11,7	10,2	8,5	12,4	10,8	10	8,3	13,7	11,7	10,5	8,5	12,2	10,8	10	8,3	13,3	11,6	10,5	8,5	28
30					13,1	11	9,6	8,4	13,3	11,2	9,9	8,4	12	10,5	9,7	8,3	13,2	11,3	10,2	8,4	11,8	10,5	9,7	8,2	12,9	11,3	10,3	8,4	30
32					12,5	10,6	9,4	8,3	12,8	10,8	9,6	8,3	11,5	10,1	9,5	8,2	12,8	10,9	10	8,3	11,5	10,2	9,5	8,2	12,5	10,9	10	8,3	32
34					11,9	10,2	9,2	8,2	12,3	10,5	9,4	8,2	11,1	9,8	9,3	8,1	12,4	10,6	9,7	8,3	11,1	9,9	9,3	8,1	12,1	10,6	9,8	8,2	34
36					11,3	9,9	9	8,2	11,8	10,2	9,2	8,2	10,7	9,6	9,1	8	11,9	10,3	9,5	8,2	10,7	9,6	9,1	8,1	11,7	10,3	9,6	8,2	36
38					10,8	9,5	8,8	8,1	11,3	9,9	9	8,1	10,3	9,4	9	8	11,5	10	9,3	8,1	10,3	9,4	8,9	8	11,4	10	9,4	8,1	38
40					10,4	9,3	8,6	8,1	10,8	9,5	8,9	8,1	9,8	9,2	8,8	8	11,1	9,7	9,2	8,1	9,9	9,1	8,8	8	11	9,8	9,2	8	40
42					9,9	9,1	8,5	8,1	10,4	9,3	8,7	8	9,4	8,9	8,6	8	10,7	9,5	9	8,1	9,5	8,9	8,6	8	10,7	9,5	9,1	8	42
44					9,5	8,8	8,4	8,1	10	9,1	8,6	8	8,9	8,7	8,5	8	10,3	9,2	8,8	8	9	8,7	8,4	8	10,4	9,3	8,9	8	44
46					9,1	8,6	8,3	8,1	9,6	8,9	8,5	8	8,5	8,3	8,3	8	9,9	8,9	8,6	8	8,6	8,4	8,3	8	10	9,1	8,8	8	46
48					8,8	8,4	8,1	8,1	9,2	8,7	8,4	8	8	7,9	7,9	7,8	9,6	8,8	8,5	8	8,2	8,2	8,1	7,9	9,7	8,9	8,6	8	48
50					8,4	8,3	8	8,1	8,9	8,5	8,3	8	7,6	7,5	7,6	7,5	9,2	8,6	8,5	8	7,8	7,8	7,8	7,9	9,4	8,7	8,5	8	50
52					8,1	8,2	8	8,1	8,6	8,3	8,2	8	7,1	7,2	7,2	7,2	8,9	8,5	8,4	8	7,4	7,4	7,5	7,6	9,2	8,5	8,4	8	52
54					7,8	8,1	8	8,1	8,3	8,2	8	8	6,8	6,8	6,9	7	8,6	8,3	8,3	8	7	7	7,1	7,2	8,9	8,4	8,3	8	54
56					7,6	8,1	8	8,1	8	8,1	8	8	6,4	6,5	6,5	6,7	8,3	8,2	8,2	8	6,5	6,6	6,7	6,8	8,6	8,3	8,3	8	56
58					7,4	8,1	8		7,8	8	8	8	6,1	6,1	6,2	6,3	8,1	8,1	8,2	8	6,2	6,2	6,3	6,4	8,4	8,2	8,2	8	58
60					7,3	7,7			7,6	8	8	8	5,8	5,8	5,9	6	7,9	8,1	8,2	8	5,9	5,9	6	6,1	8,1	8	8,2	8	60
62					7,4	8	8	8	7,4	8	8	8	5,5	5,5	5,6	5,7	7,7	8	8,2	8	5,6	5,6	5,7	5,8	7,8	7,8	8	8	62
64					7,3	8	8		7,3	8	8		5,3	5,3	5,3	5,5	7,5	7,9	8,2	8	5,3	5,4	5,4	5,5	7,5	7,5	7,7	7,9	64
66													5	5,1	5,1		7,4	7,8	8,1	8	5	5,1	5,1	5,2	7,2	7,2	7,4	7,5	66
68													4,9				7,3	7,6	7,8	4,3	4,8	4,9	4,9	4,9	6,9	7	7	7,1	68
70																	6,2	6,4	4,1		4,6	4,7	4,7	4,7	6,7	6,7	6,7	6,8	70
72																					4,4	4,5	4,5		6,4	6,4	6,4	6,5	72
74																									6,1	6,1	6,1		74
76																									4,5				76

maxt_268_005_01001_00_000-v

Traglasten / Lifting capacities

Forces de levage / Portate

Tablas de carga / Грузоподъемность

TK 14

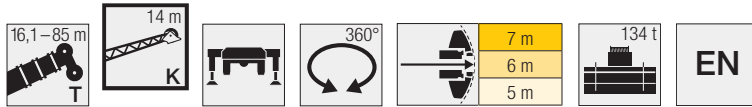

Crane Model	66,4 m				68,9 m				71,7 m				73,5 m				74,2 m				77 m				78,8 m				Crane Model
	14 m																												
	0°	10°	20°	40°	0°	10°	20°	40°	0°	10°	20°	40°	0°	10°	20°	40°	0°	10°	20°	40°	0°	10°	20°	40°	0°	10°	20°	40°	
15																													15
16		12,9																											16
17	13,6	12,7			14,3	13,3																							17
18	13,5	12,6	11,5		14,2	13,2																							18
19	13,4	12,4	11,3		14,1	13	11,9																						19
20	13,3	12,2	11,1		14	12,9	11,7																						20
22	13	11,9	10,8	8,7	13,7	12,6	11,3	8,8																					22
24	12,7	11,5	10,5	8,6	13,4	12,2	11	8,8																					24
26	12,3	11,2	10,2	8,4	13,1	11,8	10,7	8,6																					26
28	12	10,8	10	8,3	12,8	11,5	10,4	8,5																					28
30	11,7	10,5	9,8	8,2	12,5	11,1	10,2	8,4																					30
32	11,4	10,3	9,6	8,2	12,1	10,8	9,9	8,3																					32
34	11,1	10	9,4	8,1	11,8	10,5	9,8	8,2																					34
36	10,8	9,7	9,2	8,1	11,5	10,2	9,6	8,1																					36
38	10,5	9,5	9	8	11,1	10	9,4	8,1																					38
40	10,1	9,2	8,9	8	10,7	9,7	9,2	8																					40
42	9,7	9	8,7	7,9	10,4	9,4	9	8																					42
44	9,3	8,8	8,5	7,9	10,2	9,2	8,8	8																					44
46	8,9	8,5	8,3	7,8	9,9	9	8,7	8																					46
48	8,5	8,3	8,1	7,8	9,7	8,9	8,6	8																					48
50	8,2	8	7,9	7,7	9,4	8,7	8,5	8																					50
52	7,8	7,8	7,7	7,6	9,1	8,5	8,4	8																					52
54	7,4	7,4	7,4	7,5	8,8	8,3	8,3	8																					54
56	7,1	7,1	7,1	7,2	8,5	8,1	8,1	7,9																					56
58	6,7	6,8	6,8	6,9	8,2	7,9	7,9	7,8																					58
60	6,4	6,4	6,5	6,6	7,9	7,6	7,6	7,6																					60
62	6	6,1	6,1	6,2	7,5	7,4	7,4	7,5																					62
64	5,8	5,8	5,8	5,9	7,2	7,2	7,2	7,3																					64
66	5,6	5,6	5,6	5,7	6,9	6,9	6,9	7,1																					66
68	5,3	5,3	5,4	5,4	6,5	6,6	6,6	6,7																					68
70	5,1	5,1	5,1	5,2	6,2	6,3	6,3	6,4																					70
72	4,9	4,9	4,9	5	5,9	5,9	6	6,1																					72
74	4,7	4,7	4,8	4,8	5,6	5,6	5,7	5,7																					74
76	4,6	4,6	4,6		5,4	5,4	5,4	5,5																					76
78	4,5	4,5			5,2	5,2	5,2	5,2																					78
80					4,7	5	5																						80
82																													82
84																													84
86																													86
88																													88
90																													90

maxt_268_005_01001_00_000-v

Traglasten/Lifting capacities

Forces de levage/Portate

Tablas de carga/Грузоподъемность

TK 14

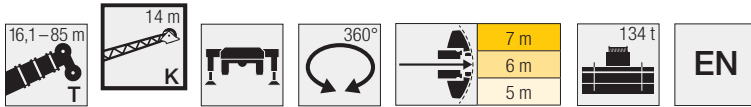

	79,5 m				80,4 m				82,2 m				84,1 m				85 m					
	0°	10°	20°	40°	0°	10°	20°	40°	0°	10°	20°	40°	0°	10°	20°	40°	0°	10°	20°	40°		
17	10,8				10,6																17	
18	10,9				10,7				10,2				9,8									18
19	10,9	11,3			10,7	11,1			10,2				9,8				9,6					19
20	11	11,2			10,8	11			10,2	10,6			9,8				9,6					20
22	11,1	11	10,4		10,9	10,9	10,3		10,3	10,4	9,9		9,9	10,1			9,7	9,9				22
24	11,1	10,8	10,2		10,9	10,7	10,1		10,4	10,2	9,8		10	9,9	9,5		9,8	9,8	9,4			24
26	11,2	10,6	10	8,4	11	10,5	9,9	8,4	10,4	10,1	9,6	8,3	10	9,8	9,3	8,3	9,8	9,6	9,2			26
28	11	10,4	9,8	8,3	10,9	10,3	9,7	8,3	10,4	9,9	9,4	8,2	10	9,6	9,2	8,2	9,8	9,5	9,1	8,2		28
30	10,9	10,2	9,6	8,2	10,7	10,1	9,5	8,2	10,3	9,8	9,3	8,1	10	9,5	9,1	8,1	9,8	9,4	9	8,1		30
32	10,7	10	9,5	8,1	10,5	9,9	9,4	8,1	10,1	9,6	9,1	8,1	9,8	9,3	8,9	8	9,7	9,2	8,8	8		32
34	10,5	9,8	9,3	8,1	10,3	9,7	9,2	8	10	9,4	9	8	9,7	9,2	8,8	8	9,5	9,1	8,7	7,9		34
36	10,3	9,7	9,1	8	10	9,5	9,1	8	9,8	9,3	8,8	7,9	9,6	9,1	8,7	7,9	9,2	9	8,6	7,9		36
38	10	9,5	9	7,9	9,6	9,3	8,9	7,9	9,5	9,1	8,7	7,9	9,3	8,9	8,6	7,9	8,8	8,8	8,5	7,9		38
40	9,8	9,4	8,9	7,9	9,2	9	8,7	7,9	9,3	8,9	8,6	7,9	9	8,7	8,4	7,8	8,4	8,5	8,4	7,8		40
42	9,6	9,2	8,8	7,9	8,8	8,7	8,5	7,8	9,1	8,7	8,5	7,8	8,7	8,5	8,2	7,8	8	8,2	8,1	7,8		42
44	9,4	9,1	8,6	7,9	8,4	8,4	8,3	7,8	8,8	8,6	8,3	7,8	8,4	8,2	8	7,7	7,6	7,8	7,8	7,7		44
46	9,1	8,9	8,5	7,9	8	8,1	8,1	7,8	8,6	8,4	8,2	7,8	8,1	8	7,9	7,6	7,2	7,4	7,5	7,4		46
48	8,7	8,7	8,4	7,9	7,6	7,8	7,8	7,7	8,3	8,2	8,1	7,8	7,8	7,7	7,7	7,5	6,8	7	7,1	7,2		48
50	8,2	8,3	8,1	7,8	7,2	7,4	7,6	7,6	7,9	7,9	7,9	7,8	7,4	7,5	7,5	7,4	6,5	6,6	6,8	6,9		50
52	7,8	7,9	7,8	7,6	6,8	7	7,2	7,5	7,5	7,6	7,7	7,8	7	7,1	7,2	7,2	6,1	6,3	6,4	6,7		52
54	7,3	7,4	7,4	7,3	6,4	6,6	6,8	7,1	7,1	7,2	7,3	7,5	6,6	6,8	6,9	7,1	5,8	5,9	6,1	6,4		54
56	6,9	7	7	7	6	6,2	6,4	6,6	6,6	6,8	6,9	7,1	6,2	6,4	6,6	6,7	5,4	5,6	5,8	6,1		56
58	6,4	6,6	6,6	6,6	5,6	5,8	5,9	6,2	6,2	6,3	6,5	6,7	5,9	6	6,2	6,4	5,1	5,3	5,4	5,7		58
60	6	6,1	6,2	6,3	5,2	5,4	5,5	5,8	5,8	5,9	6,1	6,3	5,5	5,7	5,8	6	4,7	4,9	5,1	5,3		60
62	5,6	5,7	5,8	6	4,9	5	5,1	5,3	5,4	5,5	5,7	5,9	5,1	5,3	5,4	5,6	4,4	4,6	4,7	5		62
64	5,2	5,3	5,5	5,6	4,6	4,7	4,8	4,9	5	5,2	5,3	5,5	4,7	4,9	5,1	5,3	4,1	4,2	4,4	4,6		64
66	4,8	5	5,1	5,2	4,3	4,4	4,5	4,6	4,7	4,8	4,9	5,1	4,4	4,6	4,7	4,9	3,8	3,9	4,1	4,2		66
68	4,5	4,6	4,7	4,9	4	4,1	4,2	4,3	4,3	4,5	4,6	4,7	4,1	4,2	4,4	4,5	3,5	3,6	3,8	3,9		68
70	4,1	4,2	4,4	4,5	3,7	3,8	3,9	4	4	4,1	4,3	4,4	3,8	3,9	4	4,2	3,3	3,4	3,5	3,6		70
72	3,7	3,9	4	4,1	3,4	3,5	3,6	3,7	3,7	3,8	3,9	4	3,4	3,6	3,7	3,8	3	3,1	3,2	3,3		72
74	3,4	3,5	3,6	3,7	3,1	3,2	3,3	3,4	3,3	3,5	3,6	3,7	3,1	3,3	3,4	3,5	2,7	2,8	2,9	3		74
76	3,1	3,2	3,3	3,4	2,8	2,9	3	3	3	3,1	3,3	3,3	2,8	2,9	3	3,1	2,4	2,6	2,6	2,7		76
78	2,8	2,9	3	3	2,5	2,6	2,7	2,7	2,8	2,9	2,9	3	2,5	2,6	2,7	2,8	2,2	2,3	2,4	2,4		78
80	2,5	2,6	2,7	2,7	2,3	2,4	2,4	2,4	2,5	2,6	2,7	2,7	2,2	2,3	2,4	2,5	1,9	2	2,1	2,1		80
82	2,3	2,3	2,4	2,4	2	2,1	2,1	2,1	2,2	2,3	2,4	2,4	2	2,1	2,1	2,2	1,7	1,8	1,9	1,9		82
84	2	2	2,1	2	1,8	1,8	1,9	1,8	1,9	2	2,1	2	1,7	1,8	1,9	1,9	1,5	1,6	1,6	1,6		84
86	1,7	1,8	1,8	1,7	1,5	1,6	1,6	1,5	1,7	1,8	1,8	1,7	1,5	1,6	1,6	1,6	1,3	1,3	1,4	1,3		86
88	1,5	1,5	1,5	1,4	1,3	1,3	1,3	1,2	1,4	1,5	1,5	1,4	1,2	1,3	1,3	1,3	1	1,1	1,1	1,1		88
90	1,3	1,3	1,3		1,1	1,1	1,1	0,9	1,2	1,3	1,3	1,1	1	1,1	1,1	1	0,7	0,8	0,8	0,7		90
92									1	1	1		0,7	0,8	0,8							92

maxt_268_005_01001_00_000-v

Traglasten / Lifting capacities

Forces de levage / Portate

Tablas de carga / Грузоподъемность

TK 21

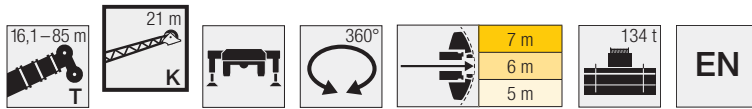

Lifting height (m)	16,1 m				47,8 m				53,1 m				55,8 m				58,3 m				61,1 m				63,6 m				Lifting height (m)				
	21 m																																
	0°	10°	20°	40°	0°	10°	20°	40°	0°	10°	20°	40°	0°	10°	20°	40°	0°	10°	20°	40°	0°	10°	20°	40°	0°	10°	20°	40°		0°	10°	20°	40°
5	6,5																															5	
6	7,6																															6	
7	8,3																															7	
8	9,3																															8	
9	10	8,8																														9	
10	10,4	9																														10	
11	10,3	9			10																											11	
12	9,9	8,8	7,6		10					9,7																						12	
13	9,6	8,5	7,5		10					9,7				8,4																		13	
14	9,3	8,2	7,3		10					9,6				8,4							9,2											14	
15	9	8	7,1		9,9	8,8				9,6				8,4							9,2				8,1				8,7			15	
16	8,6	7,7	6,9		9,8	8,7				9,5	8,6			8,4							9,2				8				8,7			16	
17	8,3	7,4	6,7	5,3	9,7	8,5				9,4	8,4			8,3	7,6						9,1				8				8,7			17	
18	8	7,1	6,5	5,3	9,5	8,3	7,1			9,3	8,2			8,2	7,5						9	8,1			7,9	7,3			8,6			18	
19	7,7	6,9	6,3	5,2	9,4	8,1	7			9,2	8,1	7		8,1	7,4						8,9	8			7,9	7,2			8,5	7,7		19	
20	7,4	6,7	6,1	5,1	9,2	8	6,9			9,1	7,9	6,9		8,1	7,3	6,4					8,8	7,8			7,8	7,1			8,5	7,6		20	
22	6,8	6,3	5,7	4,9	8,9	7,7	6,7			8,8	7,7	6,7		7,8	7	6,2					8,6	7,6	6,6		7,6	6,9	6,2		8,3	7,4	6,5		22
24	6,2	5,9	5,4	4,8	8,6	7,4	6,4	5,1		8,5	7,4	6,5	5,1	7,6	6,8	6,1					8,3	7,3	6,4		7,5	6,7	6		8,1	7,2	6,3		24
26	5,6	5,5	5,1	4,7	8,2	7,1	6,2	5		8,2	7,1	6,3	5	7,4	6,6	5,9	4,8				8,1	7,1	6,2	5	7,3	6,5	5,9		7,9	6,9	6,1		26
28	5,1	5,2	4,9	4,6	7,9	6,9	6	4,9		7,9	6,9	6,1	4,9	7,2	6,4	5,8	4,8				7,8	6,8	6	4,9	7,1	6,3	5,7	4,7	7,6	6,7	6	4,8	28
30	4,8	5	4,8	4,6	7,6	6,6	5,9	4,8		7,6	6,7	5,9	4,8	7	6,2	5,6	4,7				7,6	6,7	5,9	4,8	6,9	6,2	5,6	4,7	7,4	6,5	5,8	4,8	30
32	4,4	4,8	4,7	4,6	7,3	6,4	5,7	4,7		7,4	6,5	5,7	4,7	6,8	6,1	5,5	4,6				7,4	6,5	5,7	4,7	6,7	6	5,4	4,6	7,2	6,4	5,7	4,7	32
34	4,2	4,6	4,7		7,1	6,2	5,5	4,7		7,1	6,3	5,6	4,7	6,6	5,9	5,3	4,6				7,1	6,3	5,6	4,7	6,5	5,9	5,3	4,6	7	6,2	5,6	4,7	34
36					6,8	6	5,4	4,6		6,9	6,1	5,4	4,6	6,4	5,7	5,2	4,5				6,9	6,1	5,4	4,6	6,3	5,7	5,2	4,5	6,8	6,1	5,4	4,6	36
38					6,6	5,8	5,2	4,6		6,7	5,9	5,3	4,6	6,2	5,6	5,1	4,5				6,7	5,9	5,3	4,6	6,2	5,6	5,1	4,5	6,6	5,9	5,3	4,5	38
40					6,3	5,6	5,1	4,5		6,5	5,7	5,2	4,5	6	5,5	5	4,5				6,5	5,8	5,2	4,5	6	5,5	5	4,5	6,4	5,7	5,2	4,5	40
42					6	5,4	5	4,5		6,2	5,6	5,1	4,5	5,8	5,3	4,9	4,4				6,3	5,6	5,1	4,5	5,8	5,3	4,9	4,4	6,3	5,6	5,1	4,5	42
44					5,8	5,3	4,9	4,5		6	5,4	5	4,5	5,6	5,2	4,8	4,4				6,1	5,5	5	4,5	5,7	5,2	4,8	4,4	6,1	5,5	5	4,4	44
46					5,5	5,2	4,8	4,5		5,8	5,3	4,9	4,5	5,4	5,1	4,8	4,4				5,9	5,4	4,9	4,5	5,5	5,1	4,8	4,4	5,9	5,4	4,9	4,4	46
48					5,3	5,1	4,7	4,5		5,6	5,1	4,8	4,5	5,3	5	4,7	4,4				5,7	5,2	4,8	4,4	5,3	5	4,7	4,4	5,8	5,3	4,8	4,4	48
50					5	4,9	4,7	4,5		5,4	5	4,7	4,5	5,1	4,9	4,6	4,4				5,6	5,1	4,7	4,4	5,2	4,9	4,7	4,4	5,6	5,1	4,8	4,4	50
52					4,8	4,8	4,6	4,5		5,1	4,9	4,7	4,5	5	4,8	4,6	4,4				5,4	5	4,7	4,4	5	4,8	4,6	4,4	5,4	5	4,7	4,4	52
54					4,7	4,7	4,6	4,5		4,9	4,8	4,6	4,5	4,8	4,7	4,5	4,4				5,2	4,9	4,6	4,4	4,9	4,8	4,5	4,4	5,3	4,9	4,6	4,4	54
56					4,6	4,7	4,6	4,5		4,8	4,7	4,6	4,5	4,7	4,7	4,5	4,4				5	4,8	4,6	4,4	4,8	4,7	4,5	4,4	5,1	4,8	4,6	4,4	56
58					4,4	4,6	4,6	4,5		4,6	4,7	4,5	4,5	4,5	4,6	4,5	4,4				4,8	4,7	4,6	4,4	4,7	4,7	4,5	4,4	5	4,8	4,5	4,4	58
60					4,3	4,6	4,6	4,5		4,5	4,6	4,5	4,5	4,4	4,5	4,5	4,4				4,7	4,7	4,5	4,4	4,6	4,6	4,5	4,4	4,9	4,7	4,5	4,4	60
62					4,2	4,6	4,6	4,5		4,4	4,6	4,5	4,5	4,3	4,5	4,5	4,4				4,6	4,6	4,5	4,4	4,4	4,6	4,5	4,4	4,7	4,7	4,5	4,4	62
64					4,1	4,6	4,6			4,3	4,6	4,5	4,5	4,2	4,4	4,4	4,4				4,4	4,6	4,5	4,4	4,3	4,5	4,4	4,4	4,6	4,6	4,5	4,4	64
66					4	4,6				4,2	4,5	4,5	4,5	4,2	4,4	4,4	4,4				4,3	4,5	4,5	4,4	4,3	4,4	4,4	4,4	4,4	4,5	4,4	4,4	66
68					4,1	4,5	4,5	4,4		4,1	4,5	4,5	4,4	4,1	4,4	4,4	4,4				4,2	4,5	4,5	4,4	4,2	4,3	4,3	4,4	4,4	4,5	4,4	4,4	68
70					4	4,5	4,5			4	4,5	4,5		4	4,3	4,3	4,4				4,1	4,5	4,5	4,4	4,1	4,2	4,2	4,4	4,3	4,5	4,4	4,4	70
72					4					4	4,1	4,1		4	4,1	4,1					4,1	4,5	4,5	4,4	4,1	4,1	4,1	4,3	4,2	4,5	4,4	4,4	72
74														3,9	4						4	4,5	4,5		3,9	4	4	4,1	4,1	4,5	4,4	4,4	74
76																					4	4,5	4,5		4	4,5	4,5		4,1	4,5	4,4	4,4	76
78																									3,7	3,7	3,7		4	4,5	4,4	4,4	78
80																									3,6				4	4,5	4,4		80
82																													4	4,5			82

maxt_268_005_02001_00_000-v

Traglasten/Lifting capacities

Forces de levage/Portate

Tablas de carga/Грузоподъемность

TK 21

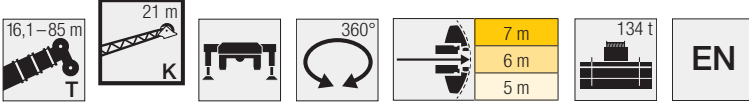

Lifting Capacity (t)	66,4 m				68,9 m				71,7 m				73,5 m				74,2 m				77 m				78,8 m				Lifting Capacity (t)
	21 m																												
	0°	10°	20°	40°	0°	10°	20°	40°	0°	10°	20°	40°	0°	10°	20°	40°	0°	10°	20°	40°	0°	10°	20°	40°	0°	10°	20°	40°	
16	7,8				8,2																								16
17	7,8				8,2				7,4				7,3																17
18	7,7				8,1				7,4				7,2				7,6				7								18
19	7,7				8,1				7,4				7,2				7,5				7				6,8				19
20	7,6	7			8	7,4			7,3				7,2				7,5				7				6,8				20
22	7,5	6,8			7,9	7,2			7,2	6,7			7,1	6,6			7,4	6,8			6,9	6,4			6,7	6,3			22
24	7,3	6,6	6		7,7	7	6,2		7,1	6,5	5,9		7	6,4			7,3	6,7			6,8	6,3			6,6	6,2			24
26	7,2	6,5	5,8		7,6	6,8	6		7	6,3	5,7		6,8	6,3	5,7		7,1	6,5	5,8		6,7	6,2	5,6		6,5	6,1	5,6		26
28	7	6,3	5,7	4,7	7,4	6,6	5,9	4,8	6,8	6,2	5,6		6,7	6,1	5,6		7	6,3	5,7		6,6	6	5,5		6,4	5,9	5,4		28
30	6,8	6,1	5,6	4,7	7,2	6,4	5,7	4,7	6,7	6	5,5	4,6	6,6	6	5,4	4,6	6,8	6,2	5,6	4,7	6,5	5,9	5,4	4,6	6,3	5,8	5,3		30
32	6,7	6	5,4	4,6	7	6,2	5,6	4,7	6,5	5,9	5,4	4,6	6,4	5,8	5,3	4,6	6,7	6	5,5	4,6	6,3	5,8	5,3	4,6	6,2	5,7	5,2	4,6	32
34	6,5	5,9	5,3	4,6	6,8	6,1	5,5	4,6	6,4	5,8	5,3	4,5	6,3	5,7	5,2	4,5	6,6	5,9	5,4	4,6	6,2	5,7	5,2	4,5	6,1	5,6	5,2	4,5	34
36	6,3	5,7	5,2	4,5	6,7	6	5,4	4,6	6,2	5,7	5,2	4,5	6,2	5,6	5,1	4,5	6,4	5,8	5,3	4,5	6,1	5,5	5,1	4,5	6	5,5	5,1	4,5	36
38	6,2	5,6	5,1	4,5	6,5	5,8	5,3	4,5	6,1	5,6	5,1	4,5	6	5,5	5	4,4	6,3	5,7	5,1	4,5	6	5,5	5	4,4	5,9	5,4	5	4,4	38
40	6	5,5	5	4,5	6,3	5,7	5,2	4,5	6	5,4	5	4,4	5,9	5,4	5	4,4	6,1	5,6	5,1	4,4	5,8	5,4	5	4,4	5,8	5,3	4,9	4,4	40
42	5,9	5,4	4,9	4,4	6,1	5,5	5,1	4,5	5,8	5,3	4,9	4,4	5,8	5,3	4,9	4,4	6	5,4	5	4,4	5,7	5,3	4,9	4,4	5,6	5,2	4,9	4,4	42
44	5,7	5,3	4,8	4,4	6	5,4	5	4,4	5,7	5,2	4,9	4,4	5,6	5,2	4,8	4,4	5,8	5,3	4,9	4,4	5,6	5,2	4,8	4,4	5,5	5,1	4,8	4,3	44
46	5,6	5,2	4,8	4,4	5,9	5,3	4,9	4,4	5,6	5,1	4,8	4,4	5,5	5,1	4,8	4,4	5,7	5,2	4,8	4,4	5,5	5,1	4,8	4,3	5,4	5,1	4,7	4,3	46
48	5,4	5,1	4,7	4,4	5,7	5,2	4,8	4,4	5,4	5,1	4,7	4,4	5,4	5	4,7	4,3	5,6	5,1	4,8	4,4	5,4	5	4,7	4,3	5,3	5	4,7	4,3	48
50	5,3	5	4,7	4,4	5,6	5,1	4,8	4,4	5,3	5	4,7	4,3	5,3	5	4,6	4,3	5,5	5,1	4,7	4,3	5,3	4,9	4,6	4,3	5,2	4,9	4,6	4,3	50
52	5,2	4,9	4,6	4,4	5,4	5,1	4,7	4,4	5,2	4,9	4,6	4,3	5,2	4,9	4,6	4,3	5,4	5	4,7	4,3	5,2	4,9	4,6	4,3	5,1	4,9	4,6	4,3	52
54	5	4,8	4,6	4,4	5,3	5	4,7	4,4	5,1	4,8	4,6	4,3	5,1	4,8	4,6	4,3	5,3	4,9	4,6	4,3	5,1	4,8	4,6	4,3	5,1	4,8	4,5	4,3	54
56	4,9	4,7	4,5	4,4	5,2	4,9	4,6	4,4	5	4,8	4,5	4,3	5	4,8	4,5	4,3	5,1	4,8	4,6	4,3	5	4,8	4,5	4,3	5	4,7	4,5	4,3	56
58	4,8	4,7	4,5	4,4	5	4,8	4,5	4,4	4,9	4,7	4,5	4,3	4,9	4,7	4,5	4,3	5	4,8	4,5	4,3	4,9	4,7	4,5	4,3	4,9	4,7	4,5	4,3	58
60	4,7	4,6	4,5	4,4	4,9	4,7	4,5	4,4	4,8	4,6	4,5	4,3	4,8	4,6	4,5	4,3	4,9	4,7	4,5	4,3	4,8	4,6	4,5	4,3	4,8	4,6	4,4	4,3	60
62	4,6	4,6	4,4	4,4	4,8	4,6	4,5	4,4	4,7	4,6	4,4	4,3	4,6	4,6	4,4	4,3	4,8	4,6	4,4	4,3	4,7	4,6	4,4	4,3	4,7	4,6	4,4	4,3	62
64	4,5	4,5	4,4	4,4	4,7	4,6	4,4	4,4	4,6	4,5	4,4	4,3	4,4	4,4	4,4	4,3	4,7	4,6	4,4	4,3	4,7	4,5	4,4	4,3	4,6	4,5	4,4	4,3	64
66	4,4	4,5	4,4	4,4	4,6	4,6	4,4	4,4	4,5	4,5	4,4	4,3	4,2	4,3	4,2	4,3	4,6	4,5	4,4	4,3	4,6	4,5	4,4	4,3	4,5	4,5	4,4	4,3	66
68	4,3	4,5	4,4	4,4	4,4	4,5	4,4	4,4	4,4	4,5	4,4	4,3	4	4,1	4,1	4,2	4,5	4,5	4,4	4,3	4,5	4,4	4,3	4,3	4,3	4,4	4,3	4,3	68
70	4,2	4,4	4,4	4,4	4,3	4,5	4,4	4,4	4,3	4,5	4,4	4,3	3,8	3,9	3,9	4,1	4,4	4,5	4,4	4,3	4,4	4,4	4,3	4,3	4,1	4,2	4,2	4,3	70
72	4,1	4,3	4,3	4,4	4,3	4,4	4,4	4,4	4,2	4,4	4,4	4,3	3,6	3,7	3,8	3,9	4,3	4,4	4,4	4,3	4,3	4,3	4,3	4,3	3,9	4	4	4,3	72
74	4,1	4,2	4,2	4,4	4,2	4,4	4,4	4,4	4,1	4,4	4,4	4,3	3,5	3,5	3,6	3,7	4,2	4,4	4,4	4,3	4,3	4,3	4,3	4,3	3,8	3,8	3,9	4,1	74
76	4	4,1	4,1	4,3	4,1	4,4	4,4	4,4	4	4,2	4,3	4,3	3,2	3,4	3,4	3,5	4,2	4,4	4,4	4,3	4,2	4,3	4,2	4,3	3,6	3,7	3,7	3,9	76
78	3,9	4	4	4,1	4,1	4,4	4,4	4,4	3,8	4	4,1	4,2	3	3,1	3,2	3,3	4,1	4,3	4,3	4,3	4,1	4,2	4,2	4,3	3,4	3,5	3,5	3,6	78
80	3,8	3,9	3,9	4,1	4	4,4	4,4	4,4	3,7	3,9	3,9	3,9	2,8	2,9	3	3	4	4,2	4,2	4,3	4	4,1	4,2	4,3	3,2	3,3	3,3	3,4	80
82	3,7	3,7	3,8		4	4,4	4,4	4,4	3,6	3,7	3,7	3,7	2,6	2,7	2,8	2,8	3,9	4,1	4,1	4,3	3,8	4	4	4,1	3	3,1	3,2	3,2	82
84	3,6	3,6			4	4,3	4,3	1,9	3,4	3,5	3,5	3,6	2,4	2,5	2,6	2,5	3,9	3,9	4	4,1	3,7	3,8	3,9	3,9	2,8	2,9	3	3	84
86					4	4,1	4,2		3,3	3,3	3,3		2,2	2,3	2,3	2,3	3,8	3,8	3,9	4	3,6	3,7	3,7	3,7	2,6	2,7	2,8	2,8	86
88					2,9				3,1	3,2	3,2		2,1	2,1	2,1	2,1	3,7	3,7	3,7	3,9	3,4	3,5	3,5	3,6	2,5	2,5	2,6	2,5	88
90									3	3			1,9	1,9	1,9		3,5	3,6	3,6		3,3	3,3	3,4	3,5	2,3	2,3	2,4	2,3	90
92													1,8	1,8			3,4	3,4	1		3,2	3,2	3,2		2,1	2,2	2,2	2,2	92
94																					3,1	3,1	3,1		2	2	2		94
96																									1,9	1,9	1,9		96

maxt_268_005_02001_00_000-v

Traglasten/ Lifting capacities

Forces de levage/Portate

Tablas de carga/Грузоподъемность

TK 21

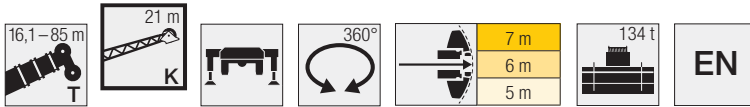

	79,5 m				80,4 m				82,2 m				84,1 m				85 m				
	21 m																				
	0°	10°	20°	40°	0°	10°	20°	40°	0°	10°	20°	40°	0°	10°	20°	40°	0°	10°	20°	40°	
19	6,9				6,8				6,6				6,3				6,2				19
20	6,9				6,8				6,5				6,3				6,2				20
22	6,8				6,7				6,4	6,1			6,2	5,9			6,1	5,8			22
24	6,7	6,3			6,7	6,2			6,4	6,1			6,2	5,9			6,1	5,8			24
26	6,6	6,1	5,6		6,6	6,1			6,3	5,9			6,2	5,8			6,1	5,7			26
28	6,5	6	5,5		6,5	6	5,5		6,2	5,8	5,4		6,1	5,7	5,3		6	5,6	5,2		28
30	6,4	5,9	5,4		6,3	5,9	5,4		6,2	5,7	5,3		6	5,6	5,2		5,9	5,5	5,1		30
32	6,3	5,8	5,3	4,6	6,2	5,7	5,3	4,6	6	5,6	5,2	4,5	5,9	5,5	5,1		5,8	5,4	5,1		32
34	6,2	5,7	5,2	4,5	6,1	5,6	5,2	4,5	5,9	5,5	5,1	4,5	5,8	5,4	5	4,5	5,7	5,3	5	4,4	34
36	6,1	5,5	5,1	4,5	6	5,5	5,1	4,5	5,8	5,4	5	4,4	5,7	5,3	5	4,4	5,6	5,3	4,9	4,4	36
38	5,9	5,4	5	4,4	5,9	5,4	5	4,4	5,7	5,3	5	4,4	5,6	5,2	4,9	4,4	5,6	5,2	4,9	4,4	38
40	5,8	5,4	5	4,4	5,8	5,3	4,9	4,4	5,6	5,2	4,9	4,4	5,5	5,1	4,8	4,3	5,5	5,1	4,8	4,3	40
42	5,7	5,3	4,9	4,4	5,7	5,2	4,9	4,4	5,5	5,1	4,8	4,3	5,4	5,1	4,8	4,3	5,4	5	4,8	4,3	42
44	5,6	5,2	4,8	4,3	5,6	5,2	4,8	4,3	5,4	5,1	4,8	4,3	5,4	5	4,7	4,3	5,3	5	4,7	4,3	44
46	5,5	5,1	4,8	4,3	5,5	5,1	4,8	4,3	5,3	5	4,7	4,3	5,3	4,9	4,7	4,3	5,2	4,9	4,7	4,3	46
48	5,4	5	4,7	4,3	5,3	5	4,7	4,3	5,3	4,9	4,7	4,3	5,2	4,9	4,6	4,3	5,2	4,9	4,6	4,3	48
50	5,3	5	4,6	4,3	5,2	4,9	4,6	4,3	5,2	4,9	4,6	4,3	5,1	4,8	4,6	4,3	5,1	4,8	4,6	4,3	50
52	5,2	4,9	4,6	4,3	5,1	4,9	4,6	4,3	5,1	4,8	4,5	4,3	5	4,8	4,5	4,3	5	4,7	4,5	4,3	52
54	5,1	4,8	4,5	4,3	4,9	4,8	4,5	4,3	5	4,7	4,5	4,3	4,9	4,7	4,5	4,3	4,8	4,7	4,5	4,3	54
56	5	4,8	4,5	4,3	4,8	4,6	4,4	4,3	4,8	4,7	4,4	4,3	4,7	4,6	4,4	4,3	4,6	4,6	4,4	4,3	56
58	4,9	4,7	4,5	4,3	4,7	4,5	4,4	4,2	4,7	4,6	4,4	4,3	4,6	4,5	4,4	4,2	4,4	4,4	4,4	4,2	58
60	4,9	4,7	4,5	4,3	4,5	4,4	4,3	4,2	4,6	4,5	4,3	4,2	4,5	4,4	4,3	4,2	4,2	4,2	4,2	4,2	60
62	4,8	4,6	4,4	4,3	4,4	4,3	4,2	4,2	4,5	4,4	4,3	4,2	4,3	4,3	4,2	4,2	4	4	4	4,1	62
64	4,7	4,6	4,4	4,3	4,2	4,2	4,1	4,1	4,4	4,4	4,3	4,2	4,1	4,1	4,1	4,1	3,7	3,8	3,8	4	64
66	4,6	4,5	4,4	4,3	4,1	4,1	4,1	4,1	4,3	4,3	4,2	4,2	4	4	4	4	3,5	3,6	3,7	3,8	66
68	4,3	4,4	4,3	4,3	3,8	4	4	4	4,2	4,2	4,2	4,2	3,8	3,9	3,9	3,9	3,3	3,4	3,5	3,6	68
70	4	4,2	4,2	4,3	3,6	3,8	3,9	4	4	4,1	4,1	4,2	3,7	3,8	3,8	3,8	3,1	3,2	3,3	3,4	70
72	3,7	3,9	4	4,2	3,3	3,5	3,7	3,8	3,7	3,9	4	4,2	3,4	3,6	3,7	3,8	2,8	3	3,1	3,3	72
74	3,4	3,6	3,7	3,9	3	3,2	3,4	3,5	3,4	3,6	3,8	3,9	3,1	3,3	3,5	3,7	2,6	2,8	2,9	3,1	74
76	3,1	3,3	3,4	3,6	2,8	3	3,1	3,3	3,1	3,3	3,5	3,6	2,9	3,1	3,2	3,4	2,4	2,6	2,7	2,9	76
78	2,8	3	3,1	3,3	2,5	2,7	2,8	3	2,8	3	3,2	3,3	2,6	2,8	2,9	3,1	2,1	2,3	2,4	2,6	78
80	2,6	2,7	2,9	3	2,3	2,4	2,6	2,7	2,5	2,7	2,9	3	2,3	2,5	2,7	2,8	1,9	2,1	2,2	2,3	80
82	2,3	2,5	2,6	2,7	2	2,2	2,3	2,4	2,2	2,4	2,6	2,6	2	2,2	2,4	2,5	1,7	1,8	2	2,1	82
84	2,1	2,2	2,3	2,3	1,8	1,9	2	2,1	2	2,2	2,3	2,3	1,8	1,9	2,1	2,1	1,5	1,6	1,7	1,8	84
86	1,8	2	2	2	1,6	1,7	1,8	1,8	1,8	1,9	2	2	1,5	1,7	1,8	1,8	1,2	1,4	1,5	1,5	86
88	1,6	1,7	1,8	1,7	1,4	1,5	1,5	1,5	1,5	1,7	1,7	1,7	1,3	1,5	1,5	1,5	1	1,2	1,2	1,3	88
90	1,4	1,4	1,5	1,4	1,1	1,2	1,3	1,2	1,3	1,4	1,5	1,4	1,1	1,2	1,3	1,3	0,7	0,9	1	1	90
92	1,1	1,2	1,2	1,1	0,9	1	1	0,9	1,1	1,2	1,2	1,1		1	1	0,9			0,7		92
94	0,9	1	1				0,7		0,8	0,9	1	0,8									94

maxt_268_005_02001_00_000-v

Traglasten/Lifting capacities

Forces de levage/Portate

Tablas de carga/Грузоподъемность

TK 28

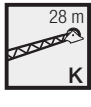

EN

Lifting height (m)	16,1 m				47,8 m				53,1 m				55,8 m				58,3 m				61,1 m				63,6 m				Lifting height (m)	
	0°	10°	20°	40°	0°	10°	20°	40°	0°	10°	20°	40°	0°	10°	20°	40°	0°	10°	20°	40°	0°	10°	20°	40°	0°	10°	20°	40°		
7	4,6																											7		
8	5																											8		
9	5,2																											9		
10	5,4																											10		
11	5,4																											11		
12	5,7	4,8																										12		
13	5,8	4,8			5,7																							13		
14	5,7	4,8			5,9			5,6																				14		
15	5,6	4,7			6,1			5,8				4,6																15		
16	5,5	4,6	4		6,2			6				4,8			5,6						4,6							16		
17	5,4	4,5	3,9		6,2			6				5			5,7						4,7				5,3			17		
18	5,2	4,5	3,8		6,1	5,3		5,9				5,1			5,7						4,8				5,4			18		
19	5,1	4,4	3,8		6	5,2		5,9	5,1			5,1			5,7						4,9				5,4			19		
20	5	4,3	3,7		5,9	5,1		5,8	5			5,1	4,6		5,6						5				5,3			20		
22	4,7	4,1	3,6		5,7	4,9	4,3		5,6	4,9			5	4,5		5,4	4,8				4,9	4,5			5,2	4,7		22		
24	4,4	3,9	3,4	2,8	5,5	4,7	4,1		5,4	4,7	4,1		4,9	4,4		5,3	4,7				4,8	4,3			5,1	4,6		24		
26	4,1	3,7	3,3	2,7	5,3	4,6	4		5,2	4,6	4		4,8	4,3	3,8		5,1	4,5	4		4,7	4,2	3,8		5	4,5		26		
28	3,8	3,5	3,2	2,6	5,1	4,4	3,8		5,1	4,4	3,9		4,6	4,2	3,7		5	4,4	3,8		4,6	4,1	3,7		4,9	4,3	3,8	28		
30	3,5	3,4	3,1	2,6	4,9	4,3	3,7	3	4,9	4,3	3,7	3	4,5	4	3,6		4,8	4,3	3,7		4,5	4	3,6		4,7	4,2	3,7	30		
32	3,3	3,2	3	2,6	4,7	4,1	3,6	2,9	4,7	4,2	3,6	2,9	4,4	3,9	3,5	2,8	4,7	4,1	3,6	2,9	4,4	3,9	3,5		4,6	4,1	3,6	32		
34	3,1	3,1	2,9	2,6	4,5	4	3,5	2,9	4,6	4	3,5	2,9	4,3	3,8	3,4	2,8	4,6	4	3,5	2,9	4,2	3,8	3,4	2,8	4,5	4	3,5	2,9	34	
36	2,9	3	2,8	2,6	4,4	3,8	3,4	2,8	4,4	3,9	3,4	2,8	4,1	3,7	3,3	2,8	4,4	3,9	3,4	2,8	4,1	3,7	3,3	2,8	4,4	3,9	3,4	2,8	36	
38	2,7	2,9	2,8	2,6	4,2	3,7	3,3	2,8	4,3	3,8	3,3	2,8	4	3,6	3,2	2,7	4,3	3,8	3,4	2,8	4	3,6	3,2	2,7	4,3	3,8	3,3	2,8	38	
40	2,6	2,8	2,8		4,1	3,6	3,2	2,8	4,2	3,7	3,3	2,8	3,9	3,5	3,1	2,7	4,2	3,7	3,3	2,8	3,9	3,5	3,2	2,7	4,1	3,7	3,3	2,7	40	
42	2,4	2,8			3,9	3,5	3,2	2,7	4	3,6	3,2	2,7	3,8	3,4	3,1	2,7	4,1	3,6	3,2	2,7	3,8	3,4	3,1	2,7	4	3,6	3,2	2,7	42	
44					3,8	3,4	3,1	2,7	3,9	3,5	3,1	2,7	3,7	3,3	3	2,7	4	3,5	3,1	2,7	3,7	3,3	3	2,7	3,9	3,5	3,1	2,7	44	
46					3,7	3,3	3	2,7	3,8	3,4	3	2,7	3,6	3,2	3	2,6	3,8	3,4	3,1	2,7	3,6	3,3	3	2,6	3,8	3,4	3,1	2,7	46	
48					3,5	3,2	2,9	2,7	3,6	3,3	3	2,6	3,5	3,2	2,9	2,6	3,7	3,3	3	2,6	3,5	3,2	2,9	2,6	3,7	3,3	3	2,6	48	
50					3,4	3,1	2,9	2,6	3,5	3,2	2,9	2,6	3,4	3,1	2,9	2,6	3,6	3,2	2,9	2,6	3,4	3,1	2,9	2,6	3,6	3,3	2,9	2,6	50	
52					3,3	3,1	2,8	2,6	3,4	3,1	2,9	2,6	3,3	3	2,8	2,6	3,5	3,2	2,9	2,6	3,3	3,1	2,8	2,6	3,5	3,2	2,9	2,6	52	
54					3,1	3	2,8	2,6	3,3	3	2,8	2,6	3,2	2,9	2,8	2,6	3,4	3,1	2,8	2,6	3,2	3	2,8	2,6	3,4	3,1	2,9	2,6	54	
56					3	2,9	2,8	2,6	3,2	3	2,8	2,6	3,1	2,9	2,7	2,6	3,3	3	2,8	2,6	3,1	2,9	2,7	2,6	3,3	3	2,8	2,6	56	
58					2,9	2,8	2,7	2,6	3,1	2,9	2,7	2,6	3	2,9	2,7	2,6	3,2	3	2,8	2,6	3,1	2,9	2,7	2,6	3,2	3	2,8	2,6	58	
60					2,8	2,8	2,7	2,6	2,9	2,9	2,7	2,6	2,9	2,8	2,7	2,6	3,1	2,9	2,7	2,6	3	2,8	2,7	2,6	3	2,8	2,7	2,6	60	
62					2,7	2,8	2,7	2,6	2,9	2,8	2,7	2,6	2,8	2,8	2,7	2,6	3	2,8	2,7	2,6	2,9	2,8	2,6	2,6	3,1	2,9	2,7	2,6	62	
64					2,7	2,7	2,7	2,6	2,8	2,7	2,7	2,6	2,7	2,7	2,6	2,6	2,9	2,8	2,7	2,6	2,8	2,8	2,6	2,6	3	2,8	2,7	2,6	64	
66					2,6	2,7	2,7	2,6	2,7	2,7	2,6	2,6	2,7	2,7	2,6	2,6	2,8	2,8	2,6	2,6	2,8	2,7	2,6	2,6	2,9	2,8	2,6	2,6	66	
68					2,5	2,7	2,7	2,6	2,6	2,7	2,6	2,6	2,6	2,7	2,6	2,6	2,7	2,7	2,6	2,6	2,7	2,7	2,6	2,6	2,8	2,7	2,6	2,6	68	
70					2,5	2,7	2,7		2,6	2,7	2,6	2,6	2,5	2,7	2,6	2,6	2,7	2,7	2,6	2,6	2,6	2,6	2,6	2,6	2,7	2,7	2,6	2,6	70	
72					2,4	2,7	2,7		2,5	2,6	2,6	2,6	2,5	2,6	2,6	2,6	2,6	2,7	2,6	2,6	2,6	2,6	2,6	2,6	2,7	2,7	2,6	2,6	72	
74					2,4				2,5	2,6	2,6		2,4	2,6	2,6	2,6	2,5	2,6	2,6	2,6	2,5	2,6	2,6	2,6	2,6	2,6	2,6	2,6	74	
76									2,4	2,6	2,6		2,4	2,6	2,6		2,5	2,6	2,6	2,6	2,5	2,6	2,6	2,6	2,6	2,6	2,6	2,6	76	
78									2,4	2,6			2,4	2,6	2,6		2,4	2,6	2,6	2,6	2,4	2,6	2,6	2,6	2,6	2,5	2,6	2,6	2,6	78
80													2,4	2,6			2,4	2,6	2,6		2,4	2,6	2,6	2,6	2,4	2,6	2,6	2,6	80	
82													2,4				2,4	2,6	2,6		2,4	2,6	2,6		2,4	2,6	2,6	2,6	82	
84																	2,4				2,4	2,6	2,6		2,4	2,6	2,6	2,4	84	
86																					2,4	2,6			2,4	2,6	2,6		86	
88																									2,4	2,6	1,6		88	

maxt_268_005_03001_00_000-v

Traglasten / Lifting capacities

Forces de levage / Portate

Tablas de carga / Грузоподъемность

TK 28

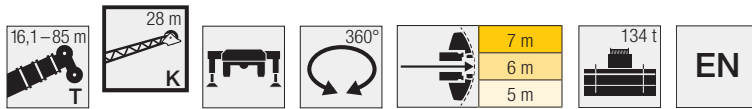

	66,4 m				68,9 m				71,7 m				73,5 m				74,2 m				77 m				78,8 m										
	28 m																																		
	0°	10°	20°	40°	0°	10°	20°	40°	0°	10°	20°	40°	0°	10°	20°	40°	0°	10°	20°	40°	0°	10°	20°	40°	0°	10°	20°	40°		0°	10°	20°	40°		
18	4,7				5																												18		
19	4,8				5,1					4,6					4,4																		19		
20	4,8				5,1					4,6					4,5					4,8					4,4						4,3			20	
22	4,8				5					4,6					4,6					4,7					4,5					4,4			22		
24	4,7	4,3			4,9	4,5				4,6	4,2				4,5					4,7					4,4					4,3			24		
26	4,6	4,2			4,8	4,4				4,5	4,1				4,4	4,1				4,6	4,2				4,4	4				4,3	4		26		
28	4,5	4,1	3,6		4,7	4,2	3,8			4,4	4				4,4	4				4,5	4,1				4,3	4				4,2	3,9		28		
30	4,4	4	3,5		4,6	4,1	3,7			4,3	3,9	3,5			4,3	3,9	3,5			4,4	4	3,6			4,2	3,9	3,5			4,1	3,8		30		
32	4,3	3,9	3,5		4,5	4	3,6			4,2	3,8	3,4			4,2	3,8	3,4			4,3	3,9	3,5			4,1	3,8	3,4			4,1	3,7	3,4		32	
34	4,2	3,8	3,4	2,8	4,4	3,9	3,5			4,1	3,8	3,4			4,1	3,7	3,3			4,2	3,8	3,4			4,1	3,7	3,3			4	3,7	3,3		34	
36	4,1	3,7	3,3	2,8	4,3	3,8	3,4	2,8		4,1	3,7	3,3	2,7	4	3,7	3,3	2,7			4,2	3,8	3,3	2,7	4	3,6	3,3			3,9	3,6	3,2		36		
38	4	3,6	3,2	2,7	4,2	3,8	3,3	2,8		4	3,6	3,2	2,7	3,9	3,6	3,2	2,7			4,1	3,7	3,3	2,7	3,9	3,6	3,2	2,7		3,9	3,5	3,2	2,7	38		
40	3,9	3,5	3,1	2,7	4,1	3,7	3,2	2,7		3,9	3,5	3,1	2,7	3,9	3,5	3,1	2,7			4	3,6	3,2	2,7	3,8	3,5	3,1	2,7		3,8	3,5	3,1	2,6	40		
42	3,8	3,4	3,1	2,7	4	3,6	3,2	2,7		3,8	3,4	3,1	2,7	3,8	3,4	3,1	2,6			3,9	3,5	3,1	2,7	3,8	3,4	3,1	2,6		3,7	3,4	3	2,6	42		
44	3,7	3,4	3	2,6	3,9	3,5	3,1	2,7		3,7	3,4	3	2,6	3,7	3,3	3	2,6			3,8	3,4	3,1	2,6	3,7	3,3	3	2,6		3,6	3,3	3	2,6	44		
46	3,7	3,3	3	2,6	3,8	3,4	3,1	2,6		3,6	3,3	3	2,6	3,6	3,3	3	2,6			3,7	3,4	3	2,6	3,6	3,3	3	2,6		3,6	3,3	2,9	2,6	46		
48	3,6	3,2	2,9	2,6	3,7	3,3	3	2,6		3,6	3,2	2,9	2,6	3,5	3,2	2,9	2,6			3,6	3,3	3	2,6	3,5	3,2	2,9	2,6		3,5	3,2	2,9	2,6	48		
50	3,5	3,1	2,9	2,6	3,6	3,2	2,9	2,6		3,5	3,1	2,9	2,6	3,5	3,1	2,9	2,6			3,6	3,2	2,9	2,6	3,5	3,1	2,9	2,5		3,4	3,1	2,9	2,5	50		
52	3,4	3,1	2,8	2,6	3,5	3,2	2,9	2,6		3,4	3,1	2,8	2,5	3,4	3,1	2,8	2,5			3,5	3,1	2,9	2,6	3,4	3,1	2,8	2,5		3,4	3,1	2,8	2,5	52		
54	3,3	3	2,8	2,5	3,5	3,1	2,8	2,6		3,3	3	2,8	2,5	3,3	3	2,8	2,5			3,4	3,1	2,8	2,5	3,3	3	2,8	2,5		3,3	3	2,8	2,5	54		
56	3,2	3	2,8	2,5	3,4	3,1	2,8	2,5		3,3	3	2,8	2,5	3,3	3	2,7	2,5			3,3	3	2,8	2,5	3,3	3	2,7	2,5		3,2	3	2,7	2,5	56		
58	3,1	2,9	2,7	2,5	3,3	3	2,8	2,5		3,2	2,9	2,7	2,5	3,2	2,9	2,7	2,5			3,3	3	2,8	2,5	3,2	2,9	2,7	2,5		3,2	2,9	2,7	2,5	58		
60	3,1	2,9	2,7	2,5	3,2	2,9	2,7	2,5		3,1	2,9	2,7	2,5	3,1	2,9	2,7	2,5			3,2	2,9	2,7	2,5	3,1	2,9	2,7	2,5		3,1	2,9	2,7	2,5	60		
62	3	2,8	2,7	2,5	3,1	2,9	2,7	2,5		3	2,8	2,7	2,5	3	2,8	2,7	2,5			3,1	2,9	2,7	2,5	3,1	2,8	2,6	2,5		3,1	2,8	2,6	2,5	62		
64	2,9	2,8	2,6	2,5	3	2,8	2,7	2,5		3	2,8	2,6	2,5	3	2,8	2,6	2,5			3	2,8	2,7	2,5	3	2,8	2,6	2,5		3	2,8	2,6	2,5	64		
66	2,8	2,7	2,6	2,5	3	2,8	2,6	2,5		2,9	2,7	2,6	2,5	2,9	2,7	2,6	2,5			3	2,8	2,6	2,5	2,9	2,8	2,6	2,5		2,9	2,8	2,6	2,5	66		
68	2,8	2,7	2,6	2,5	2,9	2,7	2,6	2,5		2,8	2,7	2,6	2,5	2,8	2,7	2,6	2,5			2,9	2,7	2,6	2,5	2,9	2,7	2,6	2,5		2,9	2,7	2,6	2,5	68		
70	2,7	2,7	2,6	2,5	2,8	2,7	2,6	2,5		2,8	2,7	2,6	2,5	2,8	2,7	2,6	2,5			2,8	2,7	2,6	2,5	2,8	2,7	2,6	2,5		2,8	2,7	2,6	2,5	70		
72	2,6	2,6	2,6	2,5	2,8	2,7	2,6	2,5		2,7	2,6	2,6	2,5	2,7	2,6	2,5	2,5			2,8	2,7	2,6	2,5	2,8	2,6	2,5	2,5		2,8	2,6	2,5	2,5	72		
74	2,6	2,6	2,6	2,5	2,7	2,6	2,6	2,5		2,7	2,6	2,6	2,5	2,7	2,6	2,5	2,5			2,7	2,6	2,6	2,5	2,7	2,6	2,5	2,5		2,7	2,6	2,5	2,5	74		
76	2,5	2,6	2,6	2,5	2,6	2,6	2,6	2,5		2,6	2,6	2,6	2,5	2,6	2,6	2,5	2,5			2,7	2,6	2,5	2,5	2,6	2,6	2,5	2,5		2,7	2,6	2,5	2,5	76		
78	2,5	2,6	2,6	2,5	2,6	2,6	2,6	2,5		2,5	2,6	2,6	2,5	2,6	2,6	2,5	2,5			2,6	2,6	2,5	2,5	2,6	2,6	2,5	2,5		2,6	2,5	2,5	2,5	78		
80	2,5	2,6	2,6	2,5	2,5	2,6	2,6	2,5		2,5	2,5	2,5	2,5	2,5	2,6	2,5	2,5			2,5	2,6	2,5	2,5	2,5	2,6	2,5	2,5		2,6	2,5	2,5	2,5	80		
82	2,4	2,6	2,6	2,5	2,5	2,6	2,6	2,5		2,5	2,5	2,5	2,5	2,4	2,5	2,5	2,5			2,5	2,5	2,5	2,5	2,5	2,5	2,5	2,5		2,5	2,5	2,4	2,5	82		
84	2,4	2,6	2,6	2,5	2,4	2,6	2,6	2,5		2,4	2,5	2,5	2,5	2,2	2,4	2,5	2,5			2,5	2,5	2,5	2,5	2,5	2,5	2,5	2,5		2,5	2,5	2,4	2,5	84		
86	2,4	2,6	2,6		2,4	2,6	2,6	2,5		2,4	2,5	2,5	2,5	2	2,2	2,3	2,3			2,4	2,5	2,5	2,5	2,4	2,5	2,5	2,5		2,4	2,4	2,4	2,5	86		
88	2,4	2,6	2,6		2,4	2,6	2,6	2,5		2,4	2,5	2,5	2,5	1,9	2	2,1	2,1			2,4	2,5	2,5	2,5	2,4	2,5	2,5	2,5		2,2	2,4	2,4	2,4	88		
90	2,4	2,6			2,4	2,6	2,6			2,3	2,5	2,5	2,5	1,7	1,8	1,9	1,8			2,4	2,5	2,5	2,5	2,4	2,5	2,5	2,5		2,1	2,2	2,3	2,3	90		
92	2,4				2,4	2,6	2,6			2,3	2,5	2,5		1,6	1,7	1,7	1,7			2,3	2,5	2,5	2,5	2,4	2,5	2,5	2,5		1,9	2	2,1	2,1	92		
94					2,4	0,9				2,3	2,5	2,5		1,4	1,5	1,5				2,3	2,5	2,5	1	2,3	2,5	2,5	2,5		1,8	1,8	1,9	1,9	94		
96										2,3	2,4			1,3	1,3	1,3				2,3	2,5	2,5		2,3	2,5	2,5			1,6	1,7	1,7	1,7	96		
98														1,1	1,1					2,3	2,5			2,3	2,5	2,5			1,5	1,5	1,6	1,6	98		
100																								2,3	2,4	2,5							100		
102																								1,8										102	
104																																			104

maxt_268_005_03001_00_000-v

Traglasten/Lifting capacities

Forces de levage/Portate

Tablas de carga/Грузоподъемность

TK 28

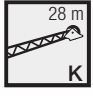

EN

	79,5 m				80,4 m				82,2 m				84,1 m				85 m				
	0°	10°	20°	40°	0°	10°	20°	40°	0°	10°	20°	40°	0°	10°	20°	40°	0°	10°	20°	40°	
22	4,4				4,4				4,2				4,1				4				22
24	4,4				4,4				4,2				4,1				4,1				24
26	4,3	4			4,3				4,2				4,1				4				26
28	4,3	3,9			4,2	3,9			4,1	3,8			4	3,8			4	3,7			28
30	4,2	3,9			4,2	3,8			4,1	3,8			4	3,7			3,9	3,7			30
32	4,1	3,8	3,4		4,1	3,8	3,4		4	3,7	3,4		3,9	3,6			3,9	3,6			32
34	4	3,7	3,3		4	3,7	3,3		3,9	3,6	3,3		3,9	3,6	3,3		3,8	3,5	3,2		34
36	4	3,6	3,3		3,9	3,6	3,3		3,9	3,6	3,2		3,8	3,5	3,2		3,8	3,5	3,2		36
38	3,9	3,6	3,2	2,7	3,9	3,6	3,2	2,7	3,8	3,5	3,1		3,7	3,4	3,1		3,7	3,4	3,1		38
40	3,8	3,5	3,1	2,7	3,8	3,5	3,1	2,7	3,7	3,4	3,1	2,6	3,7	3,4	3,1	2,6	3,6	3,4	3,1	2,6	40
42	3,7	3,4	3,1	2,6	3,7	3,4	3,1	2,6	3,7	3,4	3	2,6	3,6	3,3	3	2,6	3,6	3,3	3	2,6	42
44	3,7	3,4	3	2,6	3,7	3,3	3	2,6	3,6	3,3	3	2,6	3,5	3,3	3	2,6	3,5	3,2	3	2,6	44
46	3,6	3,3	3	2,6	3,6	3,3	3	2,6	3,5	3,2	2,9	2,6	3,5	3,2	2,9	2,5	3,5	3,2	2,9	2,5	46
48	3,5	3,2	2,9	2,6	3,5	3,2	2,9	2,5	3,5	3,2	2,9	2,5	3,4	3,1	2,9	2,5	3,4	3,1	2,9	2,5	48
50	3,5	3,2	2,9	2,5	3,5	3,2	2,9	2,5	3,4	3,1	2,8	2,5	3,4	3,1	2,8	2,5	3,3	3,1	2,8	2,5	50
52	3,4	3,1	2,8	2,5	3,4	3,1	2,8	2,5	3,3	3,1	2,8	2,5	3,3	3	2,8	2,5	3,3	3	2,8	2,5	52
54	3,3	3	2,8	2,5	3,3	3	2,8	2,5	3,3	3	2,8	2,5	3,3	3	2,7	2,5	3,2	3	2,7	2,5	54
56	3,3	3	2,8	2,5	3,3	3	2,7	2,5	3,2	2,9	2,7	2,5	3,2	2,9	2,7	2,5	3,2	2,9	2,7	2,5	56
58	3,2	2,9	2,7	2,5	3,2	2,9	2,7	2,5	3,2	2,9	2,7	2,5	3,2	2,9	2,7	2,5	3,1	2,9	2,7	2,5	58
60	3,2	2,9	2,7	2,5	3,1	2,9	2,7	2,5	3,1	2,8	2,7	2,5	3,1	2,8	2,6	2,5	3	2,8	2,6	2,5	60
62	3,1	2,8	2,7	2,5	3,1	2,8	2,6	2,5	3,1	2,8	2,6	2,5	3	2,8	2,6	2,5	2,9	2,7	2,6	2,5	62
64	3	2,8	2,6	2,5	3	2,8	2,6	2,5	3	2,8	2,6	2,5	3	2,8	2,6	2,5	2,8	2,7	2,6	2,5	64
66	3	2,8	2,6	2,5	3	2,8	2,6	2,5	3	2,7	2,6	2,5	2,9	2,7	2,6	2,5	2,7	2,6	2,5	2,4	66
68	2,9	2,7	2,6	2,5	2,9	2,7	2,6	2,5	2,9	2,7	2,6	2,5	2,9	2,7	2,6	2,5	2,6	2,5	2,5	2,4	68
70	2,8	2,7	2,6	2,5	2,8	2,7	2,6	2,5	2,8	2,7	2,5	2,5	2,8	2,7	2,5	2,5	2,5	2,5	2,4	2,4	70
72	2,7	2,6	2,5	2,5	2,8	2,6	2,5	2,5	2,8	2,6	2,5	2,5	2,8	2,6	2,5	2,5	2,4	2,4	2,4	2,4	72
74	2,6	2,6	2,5	2,5	2,6	2,6	2,5	2,5	2,7	2,6	2,5	2,5	2,7	2,6	2,5	2,5	2,3	2,3	2,3	2,3	74
76	2,5	2,5	2,5	2,5	2,4	2,5	2,5	2,5	2,5	2,6	2,5	2,5	2,6	2,6	2,5	2,5	2,2	2,3	2,3	2,3	76
78	2,4	2,4	2,4	2,5	2,3	2,3	2,4	2,5	2,4	2,4	2,4	2,5	2,4	2,5	2,5	2,5	2	2,2	2,2	2,3	78
80	2,2	2,3	2,3	2,4	2,1	2,2	2,2	2,4	2,2	2,3	2,3	2,4	2,2	2,3	2,4	2,5	1,8	2	2,2	2,2	80
82	2,1	2,2	2,2	2,3	1,9	2	2,1	2,2	2	2,1	2,2	2,4	2	2,1	2,2	2,4	1,6	1,8	2	2,1	82
84	2	2,1	2,1	2,2	1,7	1,8	1,9	2	1,9	2	2	2,2	1,8	1,9	2	2,3	1,4	1,6	1,8	2	84
86	1,9	2	2	2,1	1,5	1,7	1,8	1,9	1,7	1,8	1,9	2		1,7	1,8	2		1,4	1,6	1,7	86
88	1,6	1,8	1,9	2	1,4	1,5	1,6	1,7	1,5	1,7	1,7	1,8			1,6	1,8		1,2	1,3	1,5	88
90	1,4	1,6	1,7	1,7	1,2	1,3	1,4	1,5	1,3	1,5	1,6	1,6				1,5			1,1		90
92	1,2	1,4	1,4	1,4	0,9	1,1	1,2	1,2	1,1	1,3	1,4	1,4				1,2					92
94	1	1,1	1,2	1,1		0,8	0,9	0,9	0,9	1,1	1,2	1,1				0,9					94
96			0,9	0,7						0,8	0,9	0,8									96

maxt_268_005_03001_00_000-v

Traglasten / Lifting capacities

Forces de levage / Portate

Tablas de carga / Грузоподъемность

TK 35

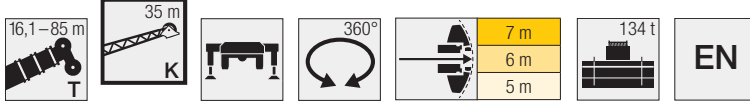

	16,1 m				47,8 m				53,1 m				55,8 m				58,3 m				61,1 m				63,6 m				
	0°	10°	20°	40°	0°	10°	20°	40°	0°	10°	20°	40°	0°	10°	20°	40°	0°	10°	20°	40°	0°	10°	20°	40°	0°	10°	20°	40°	
9	3																												9
10	3,2																												10
11	3,3																												11
12	3,4																												12
13	3,4																												13
14	3,4				3,2																								14
15	3,4	3			3,3																								15
16	3,3	3			3,3			3,2																					16
17	3,3	2,9			3,4			3,3			2,8			3,1															17
18	3,2	2,8			3,5			3,4			2,8			3,2			2,7												18
19	3,2	2,8			3,6			3,5			2,9			3,3			2,7							3,1					19
20	3,1	2,7	2,4		3,7			3,5			2,9			3,4			2,8						3,2						20
22	3	2,5	2,2		3,7	3,1			3,6	3,1			3,1			3,5						2,9			3,3				22
24	2,9	2,4	2,1		3,7	3,1			3,7	3,1			3,1	2,7		3,5	3					3			3,4				24
26	2,7	2,3	2		3,7	3	2,3		3,6	3			3,2	2,7		3,6	3					3,1	2,6		3,4	2,9			26
28	2,5	2,1	1,9		3,6	3	2,3		3,6	3	2,3		3,2	2,7		3,5	2,9					3,1	2,6		3,4	2,9			28
30	2,3	2	1,8	1,5	3,5	2,9	2,3		3,5	2,9	2,3		3,1	2,6	2,1	3,4	2,9	2,3				3,1	2,6		3,3	2,8			30
32	2,2	1,9	1,7	1,4	3,4	2,8	2,2		3,4	2,8	2,2		3,1	2,6	2	3,3	2,8	2,2				3	2,5	2	3,2	2,8	2,2		32
34	2	1,8	1,6	1,4	3,2	2,7	2,2		3,3	2,7	2,2		3	2,5	2	3,2	2,7	2,2				3	2,5	2	3,2	2,7	2,1		34
36	1,8	1,7	1,6	1,3	3,1	2,6	2,1	1,5	3,1	2,7	2,1	1,5	2,9	2,4	2	3,1	2,7	2,1				2,9	2,4	2	3,1	2,6	2,1		36
38	1,7	1,7	1,5	1,3	3	2,5	2,1	1,5	3	2,6	2,1	1,5	2,8	2,4	1,9	1,4	3	2,6	2,1	1,5	2,8	2,4	1,9		3	2,6	2,1		38
40	1,6	1,6	1,4	1,3	2,9	2,5	2	1,4	2,9	2,5	2	1,4	2,7	2,3	1,9	1,4	2,9	2,5	2	1,4	2,7	2,3	1,9	1,4	2,9	2,5	2	1,4	40
42	1,5	1,5	1,4	1,3	2,8	2,4	2	1,4	2,8	2,4	2	1,4	2,6	2,3	1,9	1,4	2,8	2,4	2	1,4	2,6	2,3	1,9	1,4	2,8	2,4	2	1,4	42
44	1,4	1,5	1,4	1,3	2,7	2,3	1,9	1,4	2,7	2,3	2	1,4	2,6	2,2	1,8	1,4	2,7	2,4	2	1,4	2,6	2,2	1,8	1,4	2,7	2,4	2	1,4	44
46	1,4	1,5	1,4	1,3	2,6	2,2	1,9	1,4	2,6	2,3	1,9	1,4	2,5	2,1	1,8	1,4	2,7	2,3	1,9	1,4	2,5	2,2	1,8	1,4	2,6	2,3	1,9	1,4	46
48	1,4	1,5	1,4		2,5	2,2	1,8	1,4	2,5	2,2	1,9	1,4	2,4	2,1	1,8	1,4	2,6	2,2	1,9	1,4	2,4	2,1	1,8	1,4	2,6	2,2	1,9	1,4	48
50					2,4	2,1	1,8	1,4	2,4	2,1	1,8	1,4	2,3	2	1,7	1,4	2,5	2,2	1,9	1,4	2,3	2,1	1,8	1,4	2,5	2,1	1,9	1,4	50
52					2,3	2	1,8	1,4	2,3	2,1	1,8	1,4	2,2	2	1,7	1,4	2,4	2,1	1,8	1,4	2,3	2	1,7	1,4	2,4	2,1	1,8	1,4	52
54					2,2	2	1,7	1,4	2,3	2	1,8	1,4	2,2	1,9	1,7	1,4	2,3	2	1,8	1,4	2,2	2	1,7	1,4	2,3	2	1,8	1,4	54
56					2,1	1,9	1,7	1,4	2,2	1,9	1,7	1,4	2,1	1,9	1,7	1,4	2,2	2	1,8	1,4	2,1	1,9	1,7	1,4	2,3	2	1,8	1,4	56
58					2	1,9	1,7	1,4	2,1	1,9	1,7	1,4	2	1,8	1,7	1,4	2,2	1,9	1,7	1,4	2,1	1,9	1,7	1,4	2,2	1,9	1,7	1,4	58
60					1,9	1,8	1,7	1,4	2	1,8	1,7	1,4	2	1,8	1,6	1,4	2,1	1,9	1,7	1,4	2	1,8	1,7	1,4	2,1	1,9	1,7	1,4	60
62					1,8	1,8	1,7	1,4	2	1,8	1,7	1,4	1,9	1,7	1,6	1,4	2	1,8	1,7	1,4	1,9	1,8	1,6	1,3	2,1	1,8	1,7	1,4	62
64					1,8	1,7	1,6	1,4	1,9	1,8	1,6	1,4	1,8	1,7	1,6	1,4	2	1,8	1,6	1,4	1,9	1,7	1,6	1,3	2	1,8	1,7	1,3	64
66					1,7	1,7	1,6	1,4	1,8	1,7	1,6	1,4	1,8	1,7	1,6	1,4	1,9	1,7	1,6	1,4	1,8	1,7	1,6	1,3	1,9	1,7	1,6	1,3	66
68					1,7	1,7	1,6	1,4	1,7	1,7	1,6	1,4	1,7	1,7	1,6	1,4	1,8	1,7	1,6	1,4	1,8	1,7	1,6	1,3	1,9	1,7	1,6	1,3	68
70					1,6	1,6	1,6	1,4	1,7	1,6	1,6	1,4	1,6	1,6	1,6	1,4	1,8	1,7	1,6	1,4	1,7	1,6	1,6	1,3	1,8	1,7	1,6	1,3	70
72					1,5	1,6	1,6	1,4	1,6	1,6	1,6	1,4	1,6	1,6	1,5	1,4	1,7	1,6	1,6	1,4	1,7	1,6	1,5	1,3	1,8	1,7	1,6	1,3	72
74					1,5	1,6	1,6	1,4	1,6	1,6	1,6	1,4	1,6	1,6	1,5	1,4	1,7	1,6	1,5	1,4	1,6	1,6	1,5	1,3	1,7	1,6	1,5	1,3	74
76					1,5	1,6	1,6		1,5	1,6	1,6	1,4	1,5	1,6	1,5	1,4	1,6	1,6	1,5	1,4	1,6	1,6	1,5	1,3	1,7	1,6	1,5	1,3	76
78					1,4	1,6	1,6		1,5	1,6	1,6	1,4	1,5	1,6	1,5	1,4	1,6	1,6	1,5	1,4	1,5	1,5	1,5	1,3	1,6	1,6	1,5	1,3	78
80					1,4	1,6			1,5	1,6	1,6		1,4	1,6	1,5	1,4	1,5	1,6	1,5	1,4	1,5	1,5	1,5	1,3	1,6	1,6	1,5	1,3	80
82									1,4	1,6	1,6		1,4	1,6	1,5		1,5	1,6	1,5	1,4	1,5	1,5	1,5	1,3	1,5	1,5	1,5	1,3	82
84									1,4	1,6	1,6		1,4	1,6	1,5		1,4	1,6	1,5	1,4	1,4	1,5	1,5	1,3	1,5	1,5	1,5	1,3	84
86									1,4				1,4	1,6	1,5		1,4	1,6	1,5		1,4	1,5	1,5		1,5	1,5	1,5	1,3	86
88													1,4				1,4	1,6	1,5		1,4	1,5	1,5		1,4	1,5	1,5	1,3	88
90																	1,4	1,6						1,4	1,5	1,5			90
92																								1,4	1,5				92
94																								1,4					94
96																								1,4					96

maxt_268_005_04001_00_000-v

Traglasten/Lifting capacities

Forces de levage/Portate

Tablas de carga/Грузоподъемность

TK 35

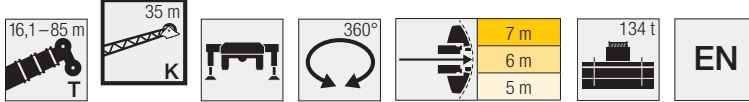

Lifting height (m)	66,4 m				68,9 m				71,7 m				73,5 m				74,2 m				77 m				78,8 m				Lifting height (m)
	35 m																												
	0°	10°	20°	40°	0°	10°	20°	40°	0°	10°	20°	40°	0°	10°	20°	40°	0°	10°	20°	40°	0°	10°	20°	40°	0°	10°	20°	40°	
20	2,7				2,9								2,6				2,8				2,5							20	
22	2,8				3,1				2,7				2,7				2,9				2,6				2,5			22	
24	2,9				3,2				2,8				2,7				2,9				2,6				2,5			24	
26	3				3,2				2,9				2,8				3				2,7				2,6			26	
28	3	2,6			3,2	2,8			2,9	2,5			2,8				3				2,8				2,7			28	
30	3	2,6			3,2	2,8			2,9	2,5			2,9	2,5			3	2,6			2,8	2,4			2,7	2,4		30	
32	3	2,5	2		3,2	2,7			2,9	2,5			2,9	2,5			3	2,6			2,8	2,4			2,7	2,4		32	
34	2,9	2,5	2		3,1	2,7	2,1		2,9	2,5	2		2,8	2,4	2		3	2,6	2		2,8	2,4			2,7	2,4		34	
36	2,9	2,4	2		3	2,6	2,1		2,8	2,4	2		2,8	2,4	1,9		2,9	2,5	2		2,8	2,4	1,9		2,7	2,4	1,9	36	
38	2,8	2,4	1,9		2,9	2,5	2,1		2,8	2,4	1,9		2,7	2,3	1,9		2,8	2,5	2		2,7	2,3	1,9		2,7	2,3	1,9	38	
40	2,7	2,3	1,9	1,4	2,8	2,5	2		2,7	2,3	1,9		2,7	2,3	1,9		2,8	2,4	2		2,6	2,3	1,9		2,6	2,3	1,9	40	
42	2,6	2,3	1,9	1,4	2,8	2,4	2	1,4	2,6	2,3	1,9	1,4	2,6	2,3	1,9		2,7	2,4	1,9		2,6	2,3	1,9		2,5	2,2	1,8	42	
44	2,6	2,2	1,9	1,4	2,7	2,3	1,9	1,4	2,6	2,2	1,8	1,4	2,5	2,2	1,8	1,3	2,6	2,3	1,9	1,4	2,5	2,2	1,8	1,3	2,5	2,2	1,8	1,3	44
46	2,5	2,2	1,8	1,4	2,6	2,3	1,9	1,4	2,5	2,2	1,8	1,4	2,5	2,2	1,8	1,3	2,6	2,2	1,9	1,4	2,5	2,2	1,8	1,3	2,4	2,1	1,8	1,3	46
48	2,4	2,1	1,8	1,4	2,5	2,2	1,9	1,4	2,4	2,1	1,8	1,4	2,4	2,1	1,8	1,4	2,5	2,2	1,8	1,4	2,4	2,1	1,8	1,4	2,4	2,1	1,8	1,3	48
50	2,4	2,1	1,8	1,4	2,5	2,1	1,9	1,4	2,4	2,1	1,8	1,4	2,3	2,1	1,8	1,4	2,4	2,1	1,8	1,4	2,3	2,1	1,8	1,3	2,3	2	1,7	1,3	50
52	2,3	2	1,8	1,4	2,4	2,1	1,8	1,4	2,3	2	1,8	1,4	2,3	2	1,7	1,4	2,4	2,1	1,8	1,4	2,3	2	1,7	1,3	2,3	2	1,7	1,3	52
54	2,2	2	1,7	1,4	2,3	2	1,8	1,4	2,2	2	1,7	1,4	2,2	2	1,7	1,4	2,3	2	1,8	1,4	2,2	2	1,7	1,3	2,2	2	1,7	1,3	54
56	2,2	1,9	1,7	1,4	2,3	2	1,8	1,4	2,2	1,9	1,7	1,4	2,2	1,9	1,7	1,4	2,2	1,9	1,7	1,4	2,2	1,9	1,7	1,3	2,1	1,9	1,7	1,3	56
58	2,1	1,9	1,7	1,4	2,2	1,9	1,7	1,4	2,1	1,9	1,7	1,4	2,1	1,9	1,7	1,4	2,2	1,9	1,7	1,4	2,1	1,9	1,7	1,3	2,1	1,9	1,7	1,3	58
60	2,1	1,8	1,7	1,4	2,2	1,9	1,7	1,4	2,1	1,8	1,7	1,4	2,1	1,8	1,6	1,4	2,1	1,9	1,7	1,4	2,1	1,8	1,7	1,3	2,1	1,8	1,6	1,4	60
62	2	1,8	1,6	1,4	2,1	1,8	1,7	1,4	2	1,8	1,6	1,4	2	1,8	1,6	1,4	2,1	1,8	1,7	1,4	2	1,8	1,6	1,3	2	1,8	1,6	1,4	62
64	1,9	1,8	1,6	1,3	2	1,8	1,6	1,4	2	1,8	1,6	1,4	2	1,8	1,6	1,4	2	1,8	1,6	1,4	2	1,8	1,6	1,3	2	1,8	1,6	1,4	64
66	1,9	1,7	1,6	1,3	2	1,8	1,6	1,3	1,9	1,7	1,6	1,4	1,9	1,7	1,6	1,4	2	1,8	1,6	1,4	1,9	1,7	1,6	1,3	1,9	1,7	1,6	1,4	66
68	1,8	1,7	1,6	1,3	1,9	1,7	1,6	1,3	1,9	1,7	1,6	1,4	1,9	1,7	1,6	1,4	1,9	1,7	1,6	1,4	1,9	1,7	1,6	1,3	1,9	1,7	1,6	1,4	68
70	1,8	1,6	1,5	1,3	1,9	1,7	1,6	1,3	1,8	1,7	1,6	1,4	1,8	1,7	1,5	1,4	1,9	1,7	1,6	1,4	1,8	1,7	1,5	1,3	1,8	1,7	1,5	1,4	70
72	1,7	1,6	1,5	1,3	1,8	1,7	1,5	1,3	1,8	1,6	1,5	1,4	1,8	1,6	1,5	1,4	1,8	1,6	1,5	1,4	1,8	1,6	1,5	1,3	1,8	1,6	1,5	1,4	72
74	1,7	1,6	1,5	1,3	1,8	1,6	1,5	1,3	1,7	1,6	1,5	1,4	1,7	1,6	1,5	1,4	1,8	1,6	1,5	1,4	1,7	1,6	1,5	1,3	1,7	1,6	1,5	1,4	74
76	1,6	1,6	1,5	1,3	1,7	1,6	1,5	1,3	1,7	1,6	1,5	1,4	1,7	1,6	1,5	1,4	1,7	1,6	1,5	1,4	1,7	1,6	1,5	1,3	1,7	1,6	1,5	1,4	76
78	1,6	1,6	1,5	1,3	1,7	1,6	1,5	1,3	1,6	1,6	1,5	1,4	1,6	1,6	1,5	1,4	1,7	1,6	1,5	1,4	1,7	1,6	1,5	1,3	1,7	1,5	1,5	1,4	78
80	1,5	1,5	1,5	1,3	1,6	1,6	1,5	1,3	1,6	1,5	1,5	1,4	1,6	1,5	1,5	1,4	1,6	1,6	1,5	1,4	1,6	1,5	1,5	1,3	1,6	1,5	1,4	1,4	80
82	1,5	1,5	1,5	1,3	1,6	1,5	1,5	1,3	1,6	1,5	1,5	1,4	1,6	1,5	1,5	1,4	1,6	1,5	1,5	1,4	1,6	1,5	1,5	1,3	1,6	1,5	1,4	1,4	82
84	1,5	1,5	1,5	1,3	1,5	1,5	1,5	1,3	1,5	1,5	1,5	1,4	1,5	1,5	1,5	1,4	1,6	1,5	1,5	1,4	1,6	1,5	1,5	1,3	1,6	1,5	1,4	1,4	84
86	1,5	1,5	1,5	1,3	1,5	1,5	1,5	1,3	1,5	1,5	1,5	1,4	1,5	1,5	1,5	1,4	1,5	1,5	1,5	1,4	1,5	1,5	1,5	1,3	1,5	1,5	1,4	1,4	86
88	1,4	1,5	1,5	1,3	1,5	1,5	1,5	1,3	1,5	1,5	1,5	1,4	1,4	1,5	1,5	1,4	1,5	1,5	1,5	1,4	1,5	1,5	1,5	1,3	1,5	1,5	1,4	1,4	88
90	1,4	1,5	1,5	1,3	1,4	1,5	1,5	1,3	1,4	1,5	1,5	1,4	1,3	1,4	1,5	1,4	1,5	1,5	1,5	1,4	1,4	1,5	1,5	1,3	1,5	1,5	1,4	1,4	90
92	1,4	1,5	1,5		1,4	1,5	1,5	1,3	1,4	1,5	1,5	1,4	1,2	1,3	1,4	1,4	1,4	1,5	1,5	1,4	1,4	1,5	1,5	1,3	1,4	1,4	1,4	1,4	92
94	1,4	1,5	1,5		1,4	1,5	1,5	1	1,4	1,5	1,5	1,4	1,1	1,2	1,3	1,3	1,4	1,5	1,5	1,4	1,4	1,5	1,5	1,3	1,3	1,4	1,4	1,4	94
96	1,4	1,5	1,5		1,4	1,5	1,5		1,4	1,5	1,5	1,4	1	1,1	1,2	1,2	1,4	1,5	1,5	1,4	1,4	1,5	1,5	1,3	1,2	1,3	1,4	1,4	96
98	1,4				1,4	1,5	1,5		1,4	1,5	1,5		0,9	1	1	1	1,4	1,5	1,5	1,4	1,4	1,5	1,5	1,3	1,1	1,2	1,3	1,4	98
100					1,4	1,5			1,4	1,5	1,5		0,8	0,9	0,9		1,4	1,5	1,5		1,4	1,5	1,5	1,3	1	1,1	1,2	1,2	100
102									1,4	1,5							1,4	1,5	1,5		1,3	1,5	1,5		0,9	1	1,1	1	102
104																					1,3	1,5	1,5		0,8	0,9	0,9		104
106																					1,3	1,5	1,5		0,7	0,8	0,8		106
108																									1,3	1,5			108

maxt_268_005_04001_00_000-v

Traglasten / Lifting capacities

Forces de levage / Portate

Tablas de carga / Грузоподъемность

TK 35

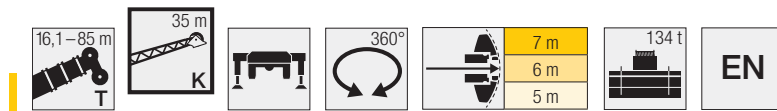

	79,5 m				80,4 m				82,2 m				84,1 m				85 m				
	35 m																				
	0°	10°	20°	40°	0°	10°	20°	40°	0°	10°	20°	40°	0°	10°	20°	40°	0°	10°	20°	40°	
24	2,6				2,5				2,4				2,3								24
26	2,7				2,6				2,5				2,4								26
28	2,7				2,7				2,6				2,5								28
30	2,8	2,4			2,7				2,6				2,5								30
32	2,8	2,4			2,7	2,4			2,6	2,3			2,5	2,3							32
34	2,8	2,4			2,7	2,4			2,6	2,3			2,6	2,3							34
36	2,7	2,4	1,9		2,7	2,4			2,6	2,3			2,6	2,3							36
38	2,7	2,3	1,9		2,7	2,3	1,9		2,6	2,3	1,9		2,6	2,2	1,8						38
40	2,6	2,3	1,9		2,6	2,3	1,9		2,5	2,2	1,9		2,5	2,2	1,8						40
42	2,6	2,3	1,9		2,6	2,3	1,9		2,5	2,2	1,8		2,5	2,2	1,8						42
44	2,5	2,2	1,8		2,5	2,2	1,8		2,4	2,2	1,8		2,4	2,1	1,8						44
46	2,5	2,2	1,8	1,3	2,4	2,2	1,8	1,3	2,4	2,1	1,8	1,3	2,4	2,1	1,8	1,3					46
48	2,4	2,1	1,8	1,3	2,4	2,1	1,8	1,3	2,3	2,1	1,8	1,3	2,3	2,1	1,7	1,3					48
50	2,3	2,1	1,8	1,3	2,3	2,1	1,8	1,3	2,3	2	1,7	1,3	2,3	2	1,7	1,3					50
52	2,3	2	1,7	1,4	2,3	2	1,7	1,3	2,2	2	1,7	1,3	2,2	2	1,7	1,3					52
54	2,2	2	1,7	1,4	2,2	2	1,7	1,3	2,2	1,9	1,7	1,3	2,2	1,9	1,7	1,3					54
56	2,2	1,9	1,7	1,4	2,2	1,9	1,7	1,3	2,1	1,9	1,7	1,3	2,1	1,9	1,7	1,3					56
58	2,1	1,9	1,7	1,4	2,1	1,9	1,7	1,4	2,1	1,9	1,6	1,3	2,1	1,8	1,6	1,3					58
60	2,1	1,8	1,7	1,4	2,1	1,8	1,7	1,4	2	1,8	1,6	1,3	2	1,8	1,6	1,3					60
62	2	1,8	1,6	1,4	2	1,8	1,6	1,4	2	1,8	1,6	1,4	2	1,8	1,6	1,3					62
64	2	1,8	1,6	1,4	2	1,8	1,6	1,4	2	1,7	1,6	1,4	1,9	1,7	1,6	1,4					64
66	1,9	1,7	1,6	1,4	1,9	1,7	1,6	1,4	1,9	1,7	1,6	1,4	1,9	1,7	1,5	1,4					66
68	1,9	1,7	1,6	1,4	1,9	1,7	1,6	1,4	1,9	1,7	1,5	1,4	1,9	1,7	1,5	1,4					68
70	1,9	1,7	1,5	1,4	1,9	1,7	1,5	1,4	1,8	1,7	1,5	1,4	1,8	1,6	1,5	1,4					70
72	1,8	1,6	1,5	1,4	1,8	1,6	1,5	1,4	1,8	1,6	1,5	1,4	1,8	1,6	1,5	1,4					72
74	1,8	1,6	1,5	1,4	1,8	1,6	1,5	1,4	1,8	1,6	1,5	1,4	1,7	1,6	1,5	1,4					74
76	1,7	1,6	1,5	1,4	1,7	1,6	1,5	1,4	1,7	1,6	1,5	1,4	1,7	1,6	1,5	1,4					76
78	1,6	1,6	1,5	1,4	1,6	1,6	1,5	1,4	1,7	1,5	1,5	1,4	1,7	1,5	1,5	1,4					78
80	1,6	1,5	1,5	1,4	1,5	1,5	1,5	1,4	1,6	1,5	1,5	1,4	1,6	1,5	1,4	1,4					80
82	1,5	1,5	1,4	1,4	1,4	1,4	1,4	1,4	1,5	1,5	1,4	1,4	1,5	1,5	1,4	1,4					82
84	1,4	1,4	1,4	1,4	1,3	1,4	1,4	1,4	1,4	1,4	1,4	1,4	1,4	1,4	1,4	1,4					84
86	1,4	1,4	1,4	1,4	1,2	1,3	1,3	1,4	1,3	1,3	1,4	1,4	1,2	1,4	1,4	1,4					86
88	1,3	1,3	1,3	1,4	1,1	1,2	1,2	1,3	1,2	1,2	1,3	1,4	1,1	1,2	1,3	1,4					88
90	1,2	1,3	1,3	1,4	0,9	1	1,1	1,2	1,1	1,1	1,2	1,3	0,9	1	1,2	1,3					90
92	1,2	1,2	1,2	1,3			1	1,1		1	1,1	1,2		0,8	1	1,2					92
94	1	1,2	1,2	1,3						0,9	1	1,1			0,8	1					94
96	0,7	1	1,1	1,1												0,7					96
98			0,8	0,8																	98

maxt_268_005_04001_00_000-v

Hubhöhen/ Lifting heights

Hauteurs de levage/ Altezze di sollevamento
Alturas de elevación/ Высота подъема

TK

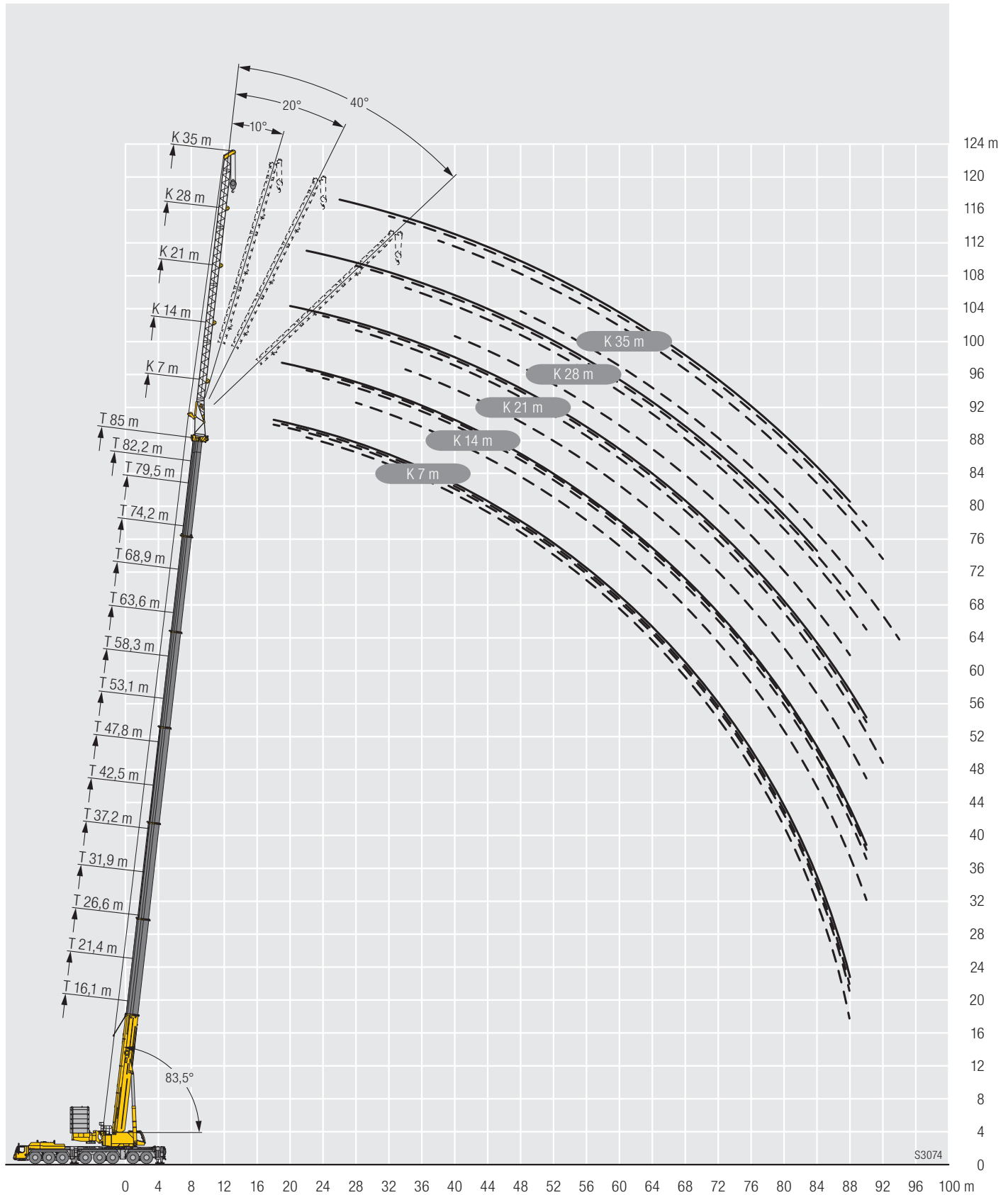

S3074

Traglasten / Lifting capacities

Forces de levage / Portate

Tablas de carga / Грузоподъемность

TF 7

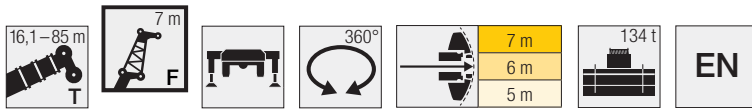

Lifting height (m)	16,1 m + 2,3 m*				37,2 m + 2,3 m*				42,5 m + 2,3 m*				47,8 m + 2,3 m*				Lifting height (m)
	7 m																
	0°	10°	20°	40°	0°	10°	20°	40°	0°	10°	20°	40°	0°	10°	20°	40°	
3,5	49,6																3,5
4	49,6																4
4,5	49,6																4,5
5	49,6	49,6															5
6	49,6	49,6	49,5														6
7	49,6	48,4	46,8		49,6												7
8	48,1	46,7	43,7	37,7	49,6	49,6			49,6								8
9	46	44,2	40,5	35,6	49,6	49,6	49,6		49,6	49,6			49,6				9
10	43,8	41	38	33,6	49,6	49,6	49,6		49,6	49,6			49,6				10
12	38,5	35,7	33,5	30,4	49,6	49,6	49,4	41,5	49,6	49,6	49,6	41,2	49,6	48,9	49,4		12
14	33,3	31,6	29,9	27,7	49,6	49,6	48,6	39,9	49,6	49,6	48,7	39,8	47,8	47,9	47,1	39,3	14
16	29,7	28,3	27,1	25,5	49,6	48,9	47	38,4	49,5	49,6	46,8	38,4	44,7	44,7	44,2	38,1	16
18	26,5	25,5	24,7	23,7	49,6	47,7	44,4	37	48,4	48,6	44,8	37,2	41,5	41,3	40,9	37	18
20	24,2	23,4	22,8	22,4	49	46,5	42	35,9	47,3	46,7	42,7	36,1	38,7	38,2	37,9	35,7	20
22	22	21,6	21,4	21,6	47,1	44,3	40,2	34,8	45,8	44,7	40,7	35,2	36	35,7	35,3	34,5	22
24	20,1				45	42	38,3	33,9	43,1	42,3	39	34,3	33,4	33,1	32,9	32,8	24
26					43	39,7	36,6	33,1	39,9	39,4	37,5	33,4	31,1	30,8	30,7	30,8	26
28					40,6	37,5	35,2	32,3	36,7	36,5	35,9	32,7	29,2	29	28,9	28,7	28
30					37,1	36	33,9	31,7	33,5	33,6	33,9	32	27,4	27,2	27	26,9	30
32					33,7	34,1	32,7	31	31,1	31,2	31,6	30,6	25,6	25,4	25,2	25,3	32
34					30,8	31,1	31,4	30,7	28,9	29	29,2	28,9	23,8	23,7	23,7	23,7	34
36					28,2	28,5	28,7	28,9	26,7	26,8	26,9	27,1	22,4	22,3	22,3	22,3	36
38					25,9	26,1	26,2	26,3	24,5	24,7	25	25,2	21	21	20,9	20,9	38
40					23,7	23,9	24		22,4	22,7	22,9	23,1	19,6	19,6	19,6	19,6	40
42					21,8	21,9	22		20,5	20,7	20,9	21	18,2	18,3	18,4	18,4	42
44					20	20,2	20,2		18,8	18,9	19,1	19,1	17,1	17,2	17,2	17,2	44
46									17,2	17,3	17,4		16	16	16	16,1	46
48									15,7	15,8	15,8		14,9	14,9	15	15	48
50									11,6	12,2			13,7	13,8	13,9		50
52													12,5	12,6	12,6		52
54													11,4	11,4	11,4		54

Lifting height (m)	53,1 m + 2,3 m*				58,3 m + 2,3 m*				63,6 m + 2,3 m*				68,9 m + 2,3 m*				Lifting height (m)
	7 m																
	0°	10°	20°	40°	0°	10°	20°	40°	0°	10°	20°	40°	0°	10°	20°	40°	
12	44,4	44,5			37,7												12
14	40,7	40,9	41,2		34,9	35,3			30				23,3				14
16	37,8	37,5	37,7	36,9	32,1	32,6	33		28	28,3	26,4		24,1	23,8			16
18	35,1	34,9	34,7	35,3	29,8	30	30,4	31,3	26	26,3	26,7	24,6	22,7	22,7	22,8		18
20	32,5	32,4	32,3	32,4	27,9	27,8	28	28,9	24,2	24,4	24,8	25,7	21,3	21,5	21,7	21,9	20
22	30,3	30,1	30	30,2	26	26	26	26,5	22,6	22,7	23,1	23,8	20	20,3	20,6	21	22
24	28,3	28,2	28,1	28,2	24,3	24,3	24,3	24,4	21,1	21,1	21,3	22	18,7	19	19,3	19,8	24
26	26,4	26,3	26,2	26,4	22,8	22,8	22,8	22,9	19,8	19,8	19,8	20,4	17,4	17,7	18	18,5	26
28	24,5	24,5	24,5	24,8	21,4	21,4	21,4	21,5	18,7	18,7	18,7	18,9	16,5	16,4	16,7	17,3	28
30	23,1	23	23,1	23,2	19,9	20	20	20,3	17,6	17,6	17,6	17,8	15,6	15,6	15,6	16,1	30
32	21,7	21,7	21,6	21,7	18,7	18,8	18,8	19	16,5	16,5	16,5	16,8	14,8	14,8	14,8	14,9	32
34	20,4	20,3	20,2	20,5	17,7	17,7	17,8	17,9	15,5	15,5	15,6	15,8	13,9	14	13,9	14,2	34
36	19	19	18,9	19,2	16,6	16,7	16,7	16,8	14,6	14,6	14,7	14,9	13,1	13,1	13,2	13,4	36
38	17,8	17,7	17,8	18	15,6	15,7	15,6	15,8	13,8	13,8	13,9	14	12,4	12,4	12,5	12,7	38
40	16,7	16,7	16,7	16,9	14,6	14,6	14,6	14,8	13	13	13,1	13,3	11,7	11,8	11,8	11,9	40
42	15,7	15,7	15,7	15,8	13,6	13,7	13,8	13,9	12,2	12,2	12,2	12,5	11,1	11,2	11,2	11,3	42
44	14,7	14,7	14,7	14,8	12,8	12,9	12,9	13	11,4	11,5	11,5	11,7	10,5	10,5	10,5	10,7	44
46	13,7	13,7	13,8	13,9	12	12,1	12,1	12,2	10,7	10,7	10,8	11	9,9	9,9	9,9	10	46
48	12,8	12,9	13	13,1	11,3	11,3	11,3	11,4	10	10,1	10,2	10,3	9,2	9,3	9,3	9,4	48
50	12	12,1	12,1	12,2	10,5	10,5	10,6	10,7	9,4	9,5	9,5	9,7	8,7	8,7	8,8	8,9	50
52	11,2	11,3	11,3	11,4	9,8	9,9	9,9	10	8,8	8,8	8,8	9	8,1	8,2	8,2	8,3	52
54	10,4	10,5	10,6		9,2	9,3	9,3	9,3	8,2	8,2	8,3	8,4	7,6	7,7	7,7	7,8	54
56	9,8	9,8	9,8		8,6	8,7	8,6	8,7	7,6	7,6	7,7	7,8	7,1	7,2	7,2	7,3	56
58	9,1	9,1	9,1		8	8,1	8,1		7,1	7,2	7,2	7,3	6,6	6,7	6,7	6,8	58
60	6,7	7,1	6,8		7,5	7,5	7,5		6,6	6,7	6,7	6,8	6,1	6,2	6,3	6,3	60
62					7	7	7		6,2	6,2	6,2	6,3	5,7	5,8	5,8	5,8	62
64					6,5	6,5	6,5		5,7	5,7	5,8		5,4	5,4	5,4	5,4	64
66					4,3				5,3	5,4	5,4		5	5	5	5	66
68									5	5	5		4,7	4,7	4,7		68
70									4,5	4,6	4,6		4,3	4,4	4,4		70
72													4,1	4,1	4,1		72
74													3,9	3,9	3,9		74
76													2,8	2,8			76

* Adapter - adapter - piece d'adaptateur - adattatore - adaptador - адаптер

Traglasten/Lifting capacities

Forces de levage/Portate

Tablas de carga/Грузоподъемность

TF 7

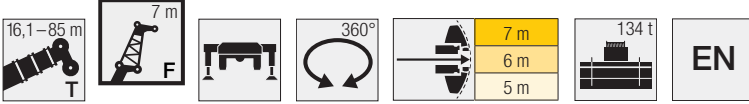

Lifting height (m)	74,2 m + 2,3 m*				78,8 m + 2,3 m*				79,5 m + 2,3 m*				84,1 m + 2,3 m*				85 m + 2,3 m*				Lifting height (m)	
	7 m																					
	0°	10°	20°	40°	0°	10°	20°	40°	0°	10°	20°	40°	0°	10°	20°	40°	0°	10°	20°	40°		
16	20,1																				16	
18	19,4	19,2			14,5				15,8				13,1								18	
20	18,6	18,5	18,3		13,8	13,8	13,8		15,2	15,1	15		12,6	12,6				12,3	12,3		20	
22	17,8	17,7	17,6	17,6	13,2	13,1	13,2	13,2	14,6	14,5	14,5		12,1	12,1	11,6			11,8	11,8	11,3	22	
24	16,8	16,9	16,8	16,9	12,6	12,5	12,5	12,7	14	14	13,9	14	11,6	11,6	11,1	11,3		11,2	11,3	10,9	11,1	24
26	15,8	15,9	16	16,2	12	12	12	12,1	13,4	13,4	13,4	13,5	11,1	11,1	10,7	10,8		10,6	10,8	10,5	10,6	26
28	14,8	15	15,1	15,6	11,4	11,4	11,4	11,5	12,9	12,9	12,9	12,9	10,6	10,6	10,2	10,4		10,1	10,2	10	10,2	28
30	13,8	14,1	14,3	14,9	10,8	10,9	10,9	11	12,3	12,4	12,4	12,4	10,1	10,1	9,8	9,9		9,5	9,7	9,5	9,8	30
32	12,9	13,2	13,4	13,9	10,3	10,3	10,3	10,5	11,7	11,8	11,9	11,9	9,6	9,7	9,4	9,5		8,9	9,1	9	9,4	32
34	12,1	12,3	12,5	12,9	9,7	9,8	9,8	10	11,1	11,3	11,3	11,4	9,1	9,2	9	9,1		8,3	8,5	8,6	8,9	34
36	11,5	11,5	11,6	12	9,2	9,3	9,3	9,5	10,4	10,6	10,6	10,9	8,6	8,7	8,6	8,7		7,7	7,9	8,1	8,4	36
38	10,9	10,9	10,9	11,2	8,7	8,7	8,8	9	9,7	9,9	10	10,3	8,2	8,3	8,2	8,3		7,2	7,4	7,6	7,9	38
40	10,4	10,4	10,4	10,5	8,2	8,2	8,3	8,5	9	9,2	9,3	9,7	7,7	7,8	7,8	7,9		6,7	6,9	7,1	7,3	40
42	9,8	9,9	9,9	10	7,6	7,7	7,8	8	8,3	8,5	8,7	9	7,2	7,4	7,4	7,5		6,2	6,4	6,6	6,8	42
44	9,3	9,4	9,4	9,5	7,2	7,2	7,3	7,5	7,7	7,9	8	8,3	6,7	6,9	7	7,1		5,7	5,9	6,1	6,3	44
46	8,8	8,9	8,9	9,1	6,7	6,8	6,9	7	7,1	7,3	7,5	7,7	6,2	6,4	6,5	6,7		5,2	5,4	5,6	5,8	46
48	8,4	8,4	8,4	8,6	6,3	6,4	6,4	6,6	6,5	6,7	6,9	7	5,8	6	6,1	6,3		4,8	4,9	5,2	5,4	48
50	7,9	7,9	7,9	8,1	5,9	5,9	6	6,1	6	6,1	6,3	6,5	5,3	5,5	5,6	5,9		4,4	4,5	4,7	4,9	50
52	7,4	7,4	7,4	7,6	5,4	5,5	5,5	5,7	5,4	5,6	5,7	5,9	4,8	5	5,2	5,4		4	4,1	4,3	4,5	52
54	6,9	7	7	7,1	5	5	5,1	5,2	4,9	5	5,1	5,3	4,4	4,5	4,7	4,9		3,5	3,7	3,9	4	54
56	6,5	6,5	6,6	6,6	4,6	4,6	4,7	4,8	4,4	4,5	4,6	4,8	3,9	4	4,2	4,4		3,1	3,2	3,5	3,6	56
58	6,1	6,1	6,1	6,2	4,2	4,3	4,4	4,4	3,9	4	4,1	4,3	3,4	3,5	3,8	4		2,7	2,8	3,1	3,2	58
60	5,7	5,7	5,7	5,7	3,9	3,9	4	4,1	3,5	3,6	3,7	3,8	3	3,1	3,4	3,5		2,3	2,4	2,7	2,8	60
62	5,3	5,3	5,3	5,4	3,5	3,6	3,6	3,7	3	3,1	3,2	3,3	2,6	2,7	3	3,1		2	2,1	2,4	2,5	62
64	4,9	4,9	5	5	3,2	3,3	3,3	3,3	2,6	2,7	2,7	2,8	2,2	2,3	2,6	2,7		1,6	1,7	2	2,1	64
66	4,6	4,6	4,7	4,7	2,9	2,9	3	3		2,3	2,3	2,4	1,8	1,9	2,2	2,3		1,3	1,4		1,7	66
68	4,3	4,3	4,4	4,4	2,6	2,6	2,7	2,7		1,9	2	2	1,4		1,8	1,9		0,8	0,9		1,3	68
70	4	4,1	4,1	4,1	2,3	2,3	2,4	2,4		1,5	1,6	1,6			1,4	1,5					0,9	70
72	3,8	3,8	3,8		2	2,1	2,1	2,1		1,1		1,1			1	1						72
74	3,5	3,5	3,6		1,8	1,8	1,8	1,8														74
76	3,3	3,3	3,3		1,5	1,5	1,6															76
78	3,1	3,1	3,1		1,3	1,3	1,3															78
80	2,9	2,9	2,9		1	1,1	1															80
82					0,8	0,8	0,8															82

* Adapter · adapter · pièce d'adaptateur · adattatore · adaptador · адаптер

Traglasten / Lifting capacities

Forces de levage / Portate

Tablas de carga / Грузоподъемность

TF 10,5

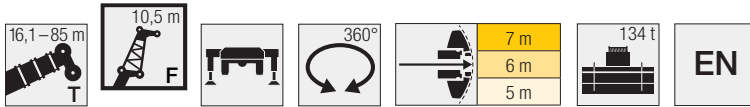

Lifting height (m)	16,1 m + 2,3 m*				37,2 m + 2,3 m*				42,5 m + 2,3 m*				47,8 m + 2,3 m*				Lifting height (m)
	10,5 m																
	0°	10°	20°	40°	0°	10°	20°	40°	0°	10°	20°	40°	0°	10°	20°	40°	
4,5	49,6																4,5
5	49,6																5
6	49,6	49,6															6
7	49,6	49,6			49,6												7
8	49,6	48,4	40,7		49,6				49,6								8
9	49	46	38,1		49,6				49,6								9
10	48,1	43,6	36		49,6	48,3			49,6				49,2				10
12	45,7	38,4	32,1	24,6	49,5	45,5	36,5		49,5	44,9	36,6		47,1	42,9			12
14	40,4	34	29,1	23,1	49,4	42,4	34,8	24,9	47,9	41,8	34,7		44,9	40,5	33,9		14
16	35,1	30,5	26,7	21,8	47,9	39,3	32,7	24,1	46,3	39,4	32,9	24,2	41,8	38,1	32,4	24,2	16
18	31,4	27,4	24,5	20,8	44,7	36,9	30,9	23,3	44,4	36,9	31,2	23,4	38,7	36,2	31	23,4	18
20	27,8	25,1	22,8	20	41,5	34,6	29,2	22,5	41,9	35	29,7	22,7	35,8	34,4	29,7	22,8	20
22	25,1	23	21,3	19,5	38,7	32,3	27,6	21,9	39,4	33,2	28,3	22,1	33,5	32,5	28,4	22,2	22
24	22,7	21,4	20,3	19,3	36,4	30,6	26,5	21,3	37,1	31,4	27	21,5	31,3	30,6	27,2	21,7	24
26	20,7	20	19,5	19,3	34,1	29	25,3	20,8	35,2	29,9	26	21,1	29	28,7	26,1	21,2	26
28					31,9	27,3	24,1	20,4	33,4	28,5	25	20,6	27,2	26,9	25,1	20,8	28
30					29,9	25,8	23,2	20	31,6	27,2	24	20,2	25,7	25,4	24,1	20,4	30
32					28,3	24,7	22,4	19,7	29,7	25,8	23,1	19,9	24,1	24	23,1	20	32
34					26,7	23,6	21,6	19,4	27,9	24,7	22,4	19,6	22,6	22,5	22,1	19,7	34
36					25,1	22,6	21	19,3	26,1	23,8	21,7	19,4	21,1	21,1	21,1	19,5	36
38					23,8	21,7	20,5	19,3	24,4	22,9	21,1	19,2	19,8	19,8	19,9	19,1	38
40					22,7	21	19,9	19,3	22,6	22	20,5	19,2	18,7	18,7	18,7	18,3	40
42					21,6	20,3	19,6	19,3	20,9	20,9	20	19,2	17,5	17,6	17,5	17,5	42
44					20,5	19,7	19,4		19,2	19,5	19,4	19,1	16,4	16,5	16,5	16,7	44
46					18,9	19,1	19,2		17,6	17,8	18,1	18,3	15,4	15,4	15,5	15,7	46
48					15	16,2			16,1	16,3	16,5		14,4	14,5	14,6	14,8	48
50									14,8	14,9	15,1		13,5	13,5	13,7	13,9	50
52									13,5	13,7	13,7		12,5	12,6	12,8	13	52
54													11,7	11,8	12		54
56													10,6	10,8	10,9		56
58													8,7	9,5	9,4		58

Lifting height (m)	53,1 m + 2,3 m*				58,3 m + 2,3 m*				63,6 m + 2,3 m*				68,9 m + 2,3 m*				Lifting height (m)
	10,5 m																
	0°	10°	20°	40°	0°	10°	20°	40°	0°	10°	20°	40°	0°	10°	20°	40°	
12	41,2																12
14	37,9	37,8			32,5				27,4								14
16	34,8	35	31,4		30,2	30,6			25,9	23,7			21,7				16
18	32,5	32,3	30,2	23,2	27,9	28,4	28,4		24,2	24,7	22,2		20,7	20,7			18
20	30,3	30,1	28,7	22,6	25,9	26,3	26,7	22,3	22,6	23	23,4		19,7	19,8	19,7		20
22	28,1	28,1	27,5	22,1	24,2	24,4	24,8	21,8	21,1	21,5	22	21,2	18,7	18,9	18,9		22
24	26,4	26,2	26,2	21,6	22,6	22,6	22,9	21,4	19,6	20	20,6	20,8	17,5	17,9	18,1	18	24
26	24,7	24,6	24,7	21,2	21,3	21,2	21,1	20,8	18,3	18,5	19,1	19,7	16,4	16,8	17,1	17,3	26
28	23,1	23,1	23,2	20,7	20	20	19,9	19,8	17,3	17,3	17,7	18,5	15,2	15,7	16	16,5	28
30	21,6	21,5	21,6	20,1	18,8	18,8	18,8	18,9	16,4	16,4	16,5	17,3	14,3	14,6	14,9	15,6	30
32	20,3	20,2	20,5	19,6	17,5	17,6	17,6	17,9	15,4	15,5	15,5	16	13,6	13,6	13,9	14,7	32
34	19,2	19,1	19,3	19,1	16,5	16,6	16,6	16,9	14,5	14,6	14,7	14,9	12,9	12,8	13	13,6	34
36	18	18	18,1	18,3	15,6	15,6	15,7	16	13,5	13,7	13,8	14,1	12,2	12,2	12,2	12,6	36
38	16,8	16,9	17	17,2	14,7	14,8	14,8	15	12,8	12,9	13,1	13,3	11,4	11,5	11,6	11,8	38
40	15,7	15,7	15,9	16,2	13,8	13,9	13,9	14,2	12,1	12,3	12,4	12,5	10,8	10,9	11	11,2	40
42	14,8	14,8	15	15,2	12,9	13	13	13,4	11,4	11,6	11,7	11,8	10,3	10,3	10,4	10,6	42
44	13,9	14	14,1	14,3	12	12,2	12,2	12,5	10,7	10,9	11	11,2	9,7	9,8	9,9	10	44
46	13,1	13,1	13,2	13,4	11,4	11,4	11,5	11,8	10	10,2	10,3	10,5	9,2	9,2	9,3	9,5	46
48	12,2	12,3	12,4	12,6	10,7	10,7	10,8	11	9,4	9,6	9,7	9,8	8,6	8,7	8,7	8,9	48
50	11,4	11,5	11,7	11,8	10	10	10,1	10,3	8,8	9	9,1	9,2	8,1	8,2	8,2	8,4	50
52	10,7	10,8	10,9	11,1	9,3	9,4	9,4	9,6	8,2	8,4	8,5	8,6	7,6	7,6	7,7	7,9	52
54	10	10,1	10,2	10,4	8,7	8,7	8,8	9	7,7	7,9	7,9	8	7,1	7,2	7,2	7,4	54
56	9,4	9,4	9,6	9,8	8,1	8,2	8,2	8,4	7,1	7,3	7,4	7,5	6,6	6,7	6,8	6,9	56
58	8,7	8,8	8,9		7,6	7,6	7,7	7,8	6,6	6,8	6,9	7	6,2	6,3	6,3	6,4	58
60	8,2	8,2	8,3		7,1	7,1	7,1	7,3	6,1	6,3	6,4	6,5	5,7	5,8	5,8	5,9	60
62	7,6	7,6	7,7		6,6	6,6	6,7		5,8	5,9	5,9	6	5,3	5,3	5,5	5,5	62
64	5,4	5,5			6,1	6,2	6,2		5,4	5,5	5,5	5,5	4,9	5	5,1	5,1	64
66					5,7	5,7	5,7		5	5	5,1		4,6	4,7	4,8	4,7	66
68					5,2	5,3	5,3		4,6	4,7	4,8		4,3	4,4	4,4	4,4	68
70									4,3	4,4	4,4		4,1	4,1	4,1	4,1	70
72									4,1	4,2	4,2		3,8	3,8	3,8		72
74									3,2	3,2			3,5	3,6	3,6		74
76													3,3	3,3	3,3		76
78													3,1	3,1	3,1		78

* Adapter · adapter · piece d'adaptateur · adattatore · adaptador · адаптер

Traglasten/Lifting capacities

Forces de levage/Portate

Tablas de carga/Грузоподъемность

TF 10,5

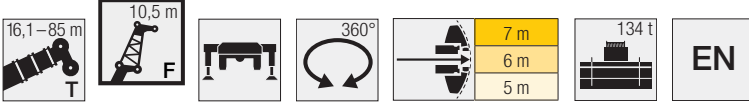

Lifting height (m)	74,2 m + 2,3 m*				78,8 m + 2,3 m*				79,5 m + 2,3 m*				84,1 m + 2,3 m*				85 m + 2,3 m*				Lifting height (m)
	10,5 m																				
	0°	10°	20°	40°	0°	10°	20°	40°	0°	10°	20°	40°	0°	10°	20°	40°	0°	10°	20°	40°	
16	16,1																				16
18	17,4				13							14,1									18
20	16,7	16,5			12,4	11,8						13,6					10,8				20
22	16	15,8	15,7		11,8	11,3	11,2					13,1	13				10,4	10,4			22
24	15,3	15,2	15,1	13,1	11,3	10,9	10,8					12,5	12,4	12,4			10	10	10		24
26	14,5	14,5	14,5	14,5	10,8	10,4	10,4	10,4				12	12	11,9	11,6		9,6	9,6	9,6		26
28	13,7	13,8	13,8	13,9	10,3	9,9	10	10				11,6	11,5	11,5	11,2		9,2	9,2	9,2	9,4	28
30	12,9	13,1	13,2	13,4	9,8	9,5	9,6	9,6				11,1	11,1	11	10,8		8,8	8,8	8,9	9	30
32	12,1	12,4	12,6	12,9	9,3	9,1	9,1	9,2				10,7	10,6	10,6	10,4		8,5	8,5	8,5	8,7	32
34	11,4	11,6	12	12,2	8,8	8,6	8,7	8,8				10,2	10,2	10,2	10		8,1	8,1	8,2	8,3	34
36	10,6	10,9	11,2	11,6	8,3	8,2	8,3	8,5				9,7	9,7	9,7	9,6		7,7	7,8	7,8	8	36
38	9,9	10,1	10,4	10,9	7,9	7,8	7,9	8,1				9	9,2	9,2	9,3		7,3	7,4	7,5	7,6	38
40	9,5	9,4	9,6	10,2	7,4	7,4	7,5	7,7				8,4	8,6	8,7	8,9		6,9	7	7,1	7,3	40
42	9	9	9	9,4	7	7	7,1	7,3				7,8	8	8,2	8,5		6,6	6,7	6,8	6,9	42
44	8,6	8,5	8,6	8,7	6,5	6,6	6,7	6,9				7,2	7,4	7,6	8		6,2	6,3	6,4	6,6	44
46	8,1	8,1	8,1	8,2	6,1	6,2	6,3	6,5				6,6	6,8	7,1	7,5		5,8	6	6,1	6,3	46
48	7,7	7,7	7,7	7,8	5,7	5,9	6	6,1				6,1	6,3	6,6	7		5,4	5,6	5,7	5,9	48
50	7,2	7,3	7,3	7,4	5,3	5,5	5,6	5,8				5,6	5,8	6	6,5		5	5,2	5,3	5,6	50
52	6,8	6,8	6,9	7	4,9	5,1	5,2	5,4				5,1	5,3	5,5	5,9		4,6	4,8	4,9	5,2	52
54	6,4	6,4	6,5	6,6	4,5	4,7	4,8	5				4,6	4,8	5	5,4		4,2	4,4	4,5	4,8	54
56	5,9	6	6,1	6,2	4,1	4,4	4,5	4,6				4,1	4,3	4,4	4,9		3,8	3,9	4,1	4,4	56
58	5,6	5,7	5,7	5,8	3,7	4	4,1	4,3				3,6	3,8	4	4,4		3,3	3,5	3,6	3,9	58
60	5,3	5,3	5,4	5,4	3,4	3,7	3,8	3,9				3,1	3,3	3,5	3,9		2,9	3,1	3,2	3,5	60
62	4,9	5	5	5,1	3,1	3,4	3,5	3,6				2,7	2,9	3,1	3,4		2,5	2,7	2,8	3	62
64	4,6	4,7	4,6	4,7	2,8	3,1	3,1	3,2				2,4	2,5	2,7	3		2,1	2,3	2,5	2,6	64
66	4,3	4,3	4,3	4,4	2,5	2,7	2,8	2,9				2	2,1	2,2	2,6		1,8	1,9	2,1	2,2	66
68	3,9	4	4	4,1	2,2	2,4	2,5	2,6				1,6		1,8	2,1		1,4	1,6			68
70	3,7	3,7	3,8	3,8	1,9	2,1	2,2	2,3						1,5	1,7		1	1,1			70
72	3,4	3,5	3,5	3,5	1,6	1,9	1,9	2						1	1,3			0,7			72
74	3,1	3,2	3,2	3,2	1,4	1,6	1,7	1,7													74
76	2,9	2,9	3		1,1	1,4	1,4	1,4													76
78	2,6	2,7	2,7		0,8	1,1	1,1	1,1													78
80	2,4	2,4	2,4			0,8	0,8														80
82	2,2	2,2	2,2																		82
84	1,7	2	1,9																		84

* Adapter · adapter · piece d'adaptateur · adattatore · adaptador · адаптер

Traglasten / Lifting capacities

Forces de levage / Portate

Tablas de carga / Грузоподъемность

TF 14

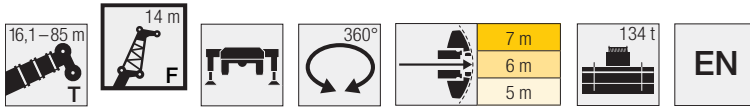

Lifting height (m)	16,1 m + 2,3 m*				37,2 m + 2,3 m*				42,5 m + 2,3 m*				47,8 m + 2,3 m*				Lifting height (m)
	14 m																
	0°	10°	20°	40°	0°	10°	20°	40°	0°	10°	20°	40°	0°	10°	20°	40°	
4,5	49,6																4,5
5	49,6																5
6	49,6																6
7	48,7	42,6															7
8	47,1	39,3			49,2												8
9	45,5	36,2			48,2				49,3								9
10	42,9	33,7	27,3		47,2				47,2								10
12	36,4	29	24,3		44,3	33,8			43	33,1			40,5				12
14	31,1	25,6	21,8	16,7	40,3	31,1	25		39,6	30,8	24,9		37,6	30			14
16	27,3	22,8	19,8	15,7	36,3	29	23,5	16,7	36,5	28,9	23,9		35,1	28,2	23,6		16
18	23,5	20,6	18,1	14,7	33,6	26,9	22	16,1	33,5	27,1	22,7	16,1	32,9	26,7	22,5		18
20	21,1	18,4	16,7	13,9	31	25,2	20,7	15,5	31,3	25,4	21,5	15,6	30,6	25,3	21,5	15,6	20
22	18,9	16,9	15,4	13,4	28,5	23,6	19,6	15	29,3	24,1	20,4	15,1	28,7	23,9	20,5	15,1	22
24	17	15,5	14,5	12,9	26,7	22,1	18,6	14,5	27,3	22,8	19,4	14,6	27,2	22,8	19,6	14,7	24
26	15,5	14,4	13,6	12,6	25	20,9	17,7	14,1	25,6	21,5	18,4	14,2	25,7	21,8	18,7	14,3	26
28	14,2	13,4	12,9	12,5	23,3	19,7	16,9	13,6	24,2	20,5	17,7	13,9	24,1	20,8	17,9	13,9	28
30	13	12,7	12,6		21,6	18,6	16,2	13,3	22,9	19,5	17	13,5	23	19,7	17,2	13,6	30
32					20,2	17,5	15,5	13	21,5	18,5	16,3	13,2	21,9	18,9	16,6	13,4	32
34					19,1	16,7	14,9	12,8	20,2	17,6	15,6	13	20,8	18,1	16,1	13,1	34
36					18	16	14,4	12,6	19,2	16,8	15,1	12,8	19,7	17,3	15,5	12,9	36
38					16,9	15,2	13,9	12,5	18,2	16,1	14,6	12,6	18,6	16,6	14,9	12,7	38
40					16	14,6	13,4	12,4	17,3	15,5	14,2	12,5	17,6	15,9	14,5	12,5	40
42					15,3	14	13,1	12,4	16,4	14,8	13,7	12,3	16,7	15,4	14,1	12,4	42
44					14,5	13,5	12,7	12,4	15,6	14,3	13,4	12,3	15,7	14,9	13,8	12,3	44
46					13,8	13,1	12,6	12,4	15	13,8	13,1	12,3	14,7	14,4	13,4	12,3	46
48					13,3	12,8	12,4		14,3	13,4	12,8	12,3	13,8	13,8	13	12,3	48
50					12,7	12,5	12,4		13,7	13	12,7	12,3	13	13,1	12,6	12,3	50
52					9,3				13,2	12,7	12,5		12,2	12,3	12,3	12,2	52
54									12,7	12,5	12,5		11,4	11,5	11,7	11,7	54
56									11,4	11,8	11,9		10,6	10,8	11		56
58													9,9	10,1	10,2		58
60													9	9,2	9,4		60
62													6,5	6,6			62

Lifting height (m)	53,1 m + 2,3 m*				58,3 m + 2,3 m*				63,6 m + 2,3 m*				68,9 m + 2,3 m*				Lifting height (m)
	14 m																
	0°	10°	20°	40°	0°	10°	20°	40°	0°	10°	20°	40°	0°	10°	20°	40°	
12	37,2																12
14	34,8				30												14
16	32,5	27,1			28,1	25,3			23,7				19,6				16
18	30,2	25,7	22		26,1	24,3	21,1		22,4	22,6			18,9				18
20	28,2	24,6	21,1	15,5	24,3	23,3	20,4		21,1	21,4	19,3		18,1	17,9			20
22	26,3	23,5	20,3	15,1	22,6	22,1	19,7	14,9	19,8	20,3	18,8		17,3	17,2	16,8		22
24	24,6	22,4	19,5	14,7	21,1	20,9	19	14,5	18,5	19	18,3	14,3	16,3	16,5	16,2		24
26	23,2	21,3	18,7	14,3	19,7	19,7	18,4	14,2	17,2	17,8	17,5	13,9	15,3	15,7	15,6	13,6	26
28	21,8	20,4	18	14	18,6	18,6	17,7	13,9	16,1	16,5	16,6	13,7	14,4	14,8	14,8	13,3	28
30	20,4	19,6	17,4	13,7	17,6	17,6	16,8	13,6	15,2	15,3	15,7	13,4	13,4	13,8	14	13,1	30
32	19,1	18,8	16,7	13,4	16,5	16,6	16,1	13,3	14,4	14,4	14,8	13,2	12,5	12,9	13,3	12,9	32
34	18,1	17,9	16,1	13,2	15,5	15,6	15,4	13,1	13,6	13,6	13,7	13	11,7	12	12,5	12,7	34
36	17	17	15,6	12,9	14,5	14,7	14,7	12,8	12,7	12,9	12,9	12,7	11,2	11,2	11,6	12	36
38	16	16	15,1	12,7	13,8	13,9	14	12,7	11,9	12,1	12,2	12,3	10,6	10,6	10,8	11,4	38
40	15	15,1	14,7	12,6	13	13,1	13,2	12,5	11,3	11,4	11,5	11,7	10	10,1	10,1	10,6	40
42	14,1	14,1	14,1	12,4	12,2	12,4	12,5	12,2	10,7	10,8	10,9	11,1	9,5	9,5	9,7	9,9	42
44	13,2	13,3	13,4	12,3	11,4	11,6	11,7	11,6	10,1	10,2	10,3	10,5	9	9,1	9,2	9,3	44
46	12,5	12,5	12,6	11,9	10,6	10,9	11	11,1	9,5	9,6	9,7	9,9	8,5	8,6	8,7	8,8	46
48	11,7	11,8	11,9	11,5	10	10,2	10,4	10,5	8,9	9	9,1	9,3	8	8,1	8,2	8,3	48
50	11	11	11,1	11,1	9,4	9,6	9,7	9,9	8,3	8,5	8,6	8,8	7,5	7,6	7,7	7,9	50
52	10,2	10,3	10,5	10,6	8,8	9	9,1	9,2	7,8	7,9	8	8,2	7	7,1	7,2	7,4	52
54	9,6	9,7	9,8	10	8,2	8,4	8,4	8,6	7,3	7,4	7,5	7,7	6,6	6,6	6,8	6,9	54
56	9	9,1	9,2	9,3	7,6	7,8	7,9	8	6,8	6,9	7	7,1	6,1	6,2	6,3	6,5	56
58	8,4	8,5	8,6	8,7	7,1	7,3	7,4	7,5	6,3	6,4	6,5	6,6	5,8	5,9	5,9	6	58
60	7,8	7,9	8,1	8,2	6,6	6,8	6,8	6,9	5,8	5,9	6	6,1	5,4	5,5	5,5	5,6	60
62	7,3	7,4	7,5		6,2	6,3	6,3	6,4	5,4	5,5	5,6	5,7	5	5,1	5,1	5,2	62
64	6,8	6,9	7		5,7	5,8	5,9	6	5,1	5,1	5,2	5,2	4,6	4,7	4,7	4,8	64
66	6,3	6,4	6,4		5,3	5,4	5,5		4,7	4,8	4,8	4,8	4,3	4,4	4,4	4,5	66
68					4,9	5,1	5,1		4,4	4,5	4,5	4,5	4	4,1	4,1	4,2	68
70					4,6	4,7	4,7		4,1	4,1	4,2		3,7	3,8	3,8	3,9	70
72					3,5	4	3,8		3,8	3,8	3,9		3,4	3,5	3,5	3,6	72
74									3,6	3,6	3,6		3,1	3,2	3,3		74
76									3,3	3,4	3,4		2,9	2,9	3		76
78									2,5	2			2,6	2,7	2,7		78
80													2,4	2,5	2,5		80
82													2	2,3	2,3		82

* Adapter - adapter - piece d'adaptateur - adattatore - adaptador - адаптер

Traglasten/Lifting capacities

Forces de levage/Portate

Tablas de carga/Грузоподъемность

TF 14

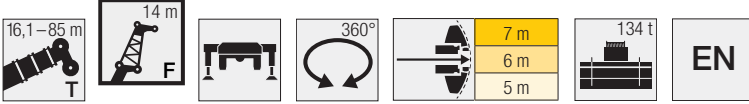

↙ ↘	74,2 m + 2,3 m*				78,8 m + 2,3 m*				79,5 m + 2,3 m*				84,1 m + 2,3 m*				85 m + 2,3 m*				↙ ↘	
	14 m																					
	0°	10°	20°	40°	0°	10°	20°	40°	0°	10°	20°	40°	0°	10°	20°	40°	0°	10°	20°	40°		
18	15,5				11				12												18	
20	14,9				10,6				11,6					9,7					9,5			20
22	14,3	14,1			10,2	10,1			11,2	11,1				9,3					9,1			22
24	13,7	13,6	13,5		9,8	9,7	9,6		10,8	10,7				8,9	8,9				8,8	8,8		24
26	13,1	13	12,9		9,4	9,3	9,3		10,4	10,3	10,3			8,6	8,6	8,6			8,4	8,4	8,4	26
28	12,5	12,5	12,4	12,2	9	9	8,9		10	9,9	9,9			8,2	8,2	8,3			8,1	8,1	8,1	28
30	11,8	11,9	11,9	11,7	8,6	8,6	8,5	8,6	9,7	9,6	9,6	9,5		7,9	7,9	8	8		7,7	7,8	7,8	30
32	11,2	11,4	11,5	11,3	8,2	8,2	8,2	8,3	9,3	9,2	9,2	9,1		7,6	7,6	7,7	7,8		7,3	7,4	7,5	32
34	10,6	10,8	11	10,9	7,8	7,8	7,8	8	8,9	8,9	8,9	8,8		7,2	7,3	7,3	7,5		6,8	7	7,2	34
36	9,9	10,3	10,5	10,4	7,4	7,4	7,5	7,6	8,5	8,5	8,5	8,5		6,9	7	7	7,2		6,4	6,6	6,8	36
38	9,2	9,6	9,9	10	7	7	7,1	7,3	8,1	8,2	8,2	8,2		6,6	6,6	6,7	6,9		6	6,3	6,5	38
40	8,5	8,9	9,2	9,6	6,6	6,7	6,8	7	7,6	7,8	7,8	7,9		6,2	6,3	6,4	6,6		5,6	5,9	6,1	40
42	8	8,2	8,6	9,2	6,3	6,4	6,5	6,6	7,2	7,3	7,5	7,6		5,9	6	6,1	6,3		5,2	5,5	5,8	42
44	7,6	7,6	7,9	8,6	5,9	6	6,1	6,3	6,7	6,9	7,1	7,3		5,6	5,7	5,8	6		4,8	5,1	5,3	44
46	7,3	7,3	7,3	8	5,5	5,7	5,8	6	6,2	6,5	6,8	7		5,2	5,4	5,5	5,7		4,4	4,7	4,9	46
48	6,9	6,9	6,8	7,4	5,2	5,3	5,4	5,6	5,8	6,1	6,4	6,5		4,9	5,1	5,2	5,4		4	4,3	4,5	48
50	6,5	6,6	6,5	6,7	4,8	5	5,1	5,3	5,3	5,6	5,9	6,1		4,6	4,8	4,9	5,1		3,6	3,9	4,1	50
52	6,1	6,2	6,2	6,2	4,5	4,6	4,8	5	4,9	5,2	5,4	5,7		4,2	4,4	4,5	4,8		3,3	3,5	3,7	52
54	5,8	5,8	5,8	5,9	4,2	4,3	4,4	4,7	4,4	4,7	5	5,3		3,8	4,1	4,1	4,5		2,9	3,1	3,4	54
56	5,4	5,5	5,5	5,6	3,8	4	4,1	4,3	4	4,3	4,5	4,8		3,4	3,7	3,8	4,2		2,6	2,8	3	56
58	5	5,1	5,2	5,3	3,5	3,6	3,8	4	3,5	3,8	4	4,4		3	3,3	3,4	3,8		2,3	2,5	2,7	58
60	4,7	4,8	4,9	5	3,2	3,3	3,4	3,7	3,1	3,3	3,5	3,9		2,7	2,9	3	3,4		1,9	2,1	2,3	60
62	4,4	4,5	4,6	4,7	2,8	3	3,1	3,3	2,7	2,9	3,1	3,4				2,6	3		1,5			62
64	4,1	4,2	4,4	4,4	2,6	2,7	2,8	3	2,3	2,5	2,7	2,9				2,3	2,6					64
66	3,8	3,9	4,1	4,2	2,3	2,4	2,5	2,7	1,9	2,2	2,3	2,5				1,9	2,2					66
68	3,5	3,6	3,8	3,9	2	2,1	2,2	2,4	1,6	1,8		2,1				1,5	1,8					68
70	3,2	3,3	3,5	3,6	1,7	1,9	1,9	2	1,1	1,4		1,7				1,1	1,3					70
72	2,9	3	3,2	3,3		1,6	1,7	1,8				1,2										72
74	2,7	2,8	3	3		1,3	1,4	1,5				0,8										74
76	2,5	2,5	2,7	2,7		1	1,1	1,1														76
78	2,2	2,3	2,4	2,4			0,7	0,8														78
80	2	2	2,2																			80
82	1,8	1,8	1,9																			82
84	1,6	1,6	1,7																			84
86	1,4	1,4	1,5																			86

* Adapter · adapter · piece d'adaptateur · adattatore · adaptador · адаптер

Traglasten / Lifting capacities

Forces de levage / Portate

Tablas de carga / Грузоподъемность

TF 17,5

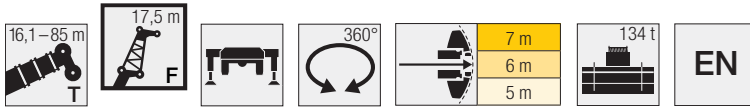

Jib height (m)	16,1 m + 2,3 m*				37,2 m + 2,3 m*				42,5 m + 2,3 m*				47,8 m + 2,3 m*				Jib height (m)
	17,5 m																
	0°	10°	20°	40°	0°	10°	20°	40°	0°	10°	20°	40°	0°	10°	20°	40°	
5	49,6																5
6	49,6																6
7	49,6																7
8	47,3																8
9	44,1	37,6			46												9
10	40,9	35			43,9				41,8								10
12	35,8	30,9	27,4		39,9	33,1			38,7				36,2				12
14	31,3	27,3	24,6		36,9	30,8			35,8	30,2			34,1				14
16	27,8	24,6	22,3	18,8	34	28,8	24,8		33,5	28,3	24,9		32,1	27,5			16
18	24,9	22,2	20,4	17,7	31,4	27,1	23,9		31,3	26,8	23,7		30,5	26	23,2		18
20	22,1	20,3	18,7	16,5	29,4	25,4	22,5	17,8	29,2	25,4	22,6	17,7	28,8	24,9	22,2		20
22	20,2	18,5	17,4	15,5	27,5	24	21,3	17,1	27,7	24	21,4	17,1	27,1	23,7	21,3	17	22
24	18,4	17,1	16,1	14,7	25,6	22,6	20,2	16,4	26,1	22,8	20,4	16,5	25,9	22,6	20,4	16,4	24
26	16,8	15,9	15,1	14	24,2	21,2	19,1	15,8	24,6	21,7	19,5	15,9	24,7	21,6	19,5	15,9	26
28	15,6	14,7	14,2	13,4	22,8	20,2	18,3	15,3	23,3	20,6	18,6	15,4	23,5	20,7	18,7	15,4	28
30	14,4	13,8	13,4	13	21,5	19,2	17,5	14,8	22,2	19,7	17,8	14,9	22,3	19,8	18	15	30
32	13,5	13	12,8	13	20,1	18,2	16,7	14,4	21,1	18,8	17,1	14,6	21,2	18,9	17,3	14,6	32
34	12,7	12,5	12,7		19	17,2	16	14	20	18	16,5	14,2	20,2	18,2	16,6	14,3	34
36					18,1	16,5	15,4	13,6	18,9	17,2	15,8	13,8	19,1	17,5	16,1	13,9	36
38					17,2	15,8	14,8	13,3	18	16,4	15,3	13,6	18	16,8	15,6	13,6	38
40					16,3	15,1	14,3	13,1	17,3	15,8	14,8	13,3	17	16,2	15	13,4	40
42					15,5	14,5	13,8	12,9	16,5	15,2	14,4	13,1	16	15,5	14,6	13,2	42
44					14,9	14	13,5	12,8	15,8	14,7	13,9	12,9	15,2	14,8	14,1	12,9	44
46					14,3	13,6	13,1	12,7	15,1	14,1	13,5	12,7	14,3	14,1	13,7	12,8	46
48					13,7	13,1	12,8	12,7	14,6	13,7	13,2	12,7	13,5	13,3	13,3	12,7	48
50					13,2	12,8	12,6	12,7	14,1	13,4	13	12,6	12,7	12,6	12,8	12,5	50
52					12,8	12,5	12,5		13,5	13	12,7	12,6	11,9	11,9	12,1	12	52
54					12,4	12,4	12,5		13	12,6	12,6	12,6	11,2	11,3	11,5	11,5	54
56									12,1	12,3	12,4		10,5	10,6	10,8	10,9	56
58									11,2	11,4	11,6		9,8	10	10,2	10,3	58
60									8,4	9,8			9,2	9,4	9,5		60
62													8,7	8,8	8,9		62
64													7,9	8,1	8,2		64
66													3,9				66

Jib height (m)	53,1 m + 2,3 m*				58,3 m + 2,3 m*				63,6 m + 2,3 m*				68,9 m + 2,3 m*				Jib height (m)
	17,5 m																
	0°	10°	20°	40°	0°	10°	20°	40°	0°	10°	20°	40°	0°	10°	20°	40°	
14	31,7				27,8												14
16	30,1	26,1			26,2				21,8								16
18	28,5	24,9			24,6	23,6			20,8				17,3				18
20	26,6	23,8	21,5		23	22,8			19,8	19,9			16,7	11,9			20
22	24,8	22,9	20,7		21,5	21,9	19,8		18,7	19	11,6		16	15,6			22
24	23,2	22	20	16,2	20	20,7	19,2		17,6	18,1	18		15,3	15	14,7		24
26	21,8	21,1	19,2	15,8	18,6	19,4	18,5	15,5	16,5	17,1	17,3		14,5	14,4	14,2		26
28	20,6	20	18,5	15,4	17,5	18	17,8	15,1	15,4	16	16,5	14,6	13,6	13,8	13,6	9,1	28
30	19,4	19	17,8	14,9	16,6	16,6	17	14,7	14,3	14,9	15,5	14,3	12,8	13	13,1	13	30
32	18,1	18	17,1	14,6	15,6	15,7	16,1	14,4	13,5	13,9	14,5	14	11,9	12,3	12,5	12,5	32
34	17,1	17,1	16,5	14,2	14,7	14,8	15	14,1	12,8	12,9	13,5	13,7	11,1	11,6	11,9	12,1	34
36	16,2	16,2	15,9	13,9	13,8	14	14,1	13,8	12,1	12,1	12,6	13,2	10,4	10,9	11,3	11,6	36
38	15,3	15,3	15,2	13,7	13	13,2	13,3	13,3	11,4	11,5	11,6	12,4	9,8	10,1	10,6	11,1	38
40	14,4	14,5	14,5	13,4	12,3	12,5	12,6	12,7	10,7	10,8	11	11,7	9,4	9,4	9,9	10,5	40
42	13,6	13,7	13,7	13	11,7	11,8	12	12,1	10,2	10,2	10,4	10,8	8,9	9	9,1	9,9	42
44	12,7	12,9	13	12,6	11	11,2	11,3	11,5	9,6	9,7	9,9	10	8,4	8,5	8,5	9,2	44
46	12	12,1	12,3	12,2	10,3	10,6	10,7	10,9	9,1	9,2	9,3	9,6	8	8,1	8,1	8,5	46
48	11,3	11,4	11,6	11,7	9,6	9,9	10	10,3	8,6	8,7	8,8	9,1	7,6	7,7	7,7	7,8	48
50	10,6	10,7	10,9	11,1	9	9,3	9,4	9,6	8	8,2	8,3	8,5	7,1	7,2	7,3	7,3	50
52	10	10,1	10,2	10,4	8,5	8,7	8,9	9	7,5	7,6	7,8	8	6,7	6,8	6,9	6,9	52
54	9,3	9,4	9,6	9,7	7,9	8,2	8,3	8,4	7	7,1	7,3	7,5	6,3	6,4	6,5	6,6	54
56	8,7	8,8	9	9,2	7,4	7,6	7,7	7,9	6,6	6,7	6,8	7	5,8	5,9	6,1	6,2	56
58	8,2	8,3	8,5	8,6	6,9	7,1	7,2	7,3	6,2	6,3	6,3	6,5	5,5	5,6	5,7	5,9	58
60	7,7	7,8	7,9	8	6,3	6,6	6,7	6,9	5,7	5,8	5,9	6	5,1	5,2	5,4	5,5	60
62	7,2	7,3	7,4	7,5	6	6,2	6,2	6,4	5,3	5,4	5,5	5,6	4,8	4,9	5	5,2	62
64	6,7	6,8	6,9		5,6	5,8	5,8	5,9	4,9	5	5,1	5,2	4,5	4,6	4,7	4,8	64
66	6,3	6,3	6,5		5,2	5,4	5,4	5,5	4,5	4,6	4,8	4,9	4,1	4,3	4,3	4,5	66
68	5,8	5,9	6		4,8	4,9	5	5	4,3	4,4	4,5	4,5	3,8	3,9	4	4,2	68
70	4,7	5,4	5,4		4,5	4,6	4,7		4	4,1	4,1	4,2	3,5	3,6	3,7	3,9	70
72					4,2	4,3	4,4		3,7	3,8	3,8	3,9	3,3	3,4	3,5	3,6	72
74					4	4	4,1		3,4	3,5	3,6		3	3,1	3,2	3,3	74
76					2,9	2,9			3,2	3,3	3,3		2,7	2,8	2,9	3	76
78									3	3	3		2,5	2,5	2,6		78
80									2,7	2,8	2,8		2,3	2,3	2,4		80
82													2,1	2,1	2,1		82
84													1,9	1,9	1,9		84
86													0,9	1,2			86

* Adapter - adapter - piece d'adaptateur - adattatore - adaptador - адаптер

Traglasten/Lifting capacities

Forces de levage/Portate

Tablas de carga/Грузоподъемность

TF 17,5

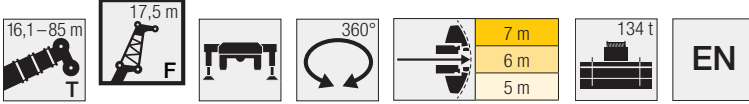

Lifting height (m)	74,2 m + 2,3 m*				78,8 m + 2,3 m*				79,5 m + 2,3 m*				84,1 m + 2,3 m*				85 m + 2,3 m*				Lifting height (m)
	17,5 m																				
	0°	10°	20°	40°	0°	10°	20°	40°	0°	10°	20°	40°	0°	10°	20°	40°	0°	10°	20°	40°	
18	14																				18
20	13,6				9,7					10,6											20
22	13	12,7			9,3					10,3				8,5					8,3		22
24	12,5	12,3			9	8,9				9,9	9,8			8,2					8		24
26	12	11,9	11,5		8,6	8,5				9,5	9,4			7,9	7,8				7,7	7,7	26
28	11,5	11,4	11,1		8,3	8,2	8,1			9,2	9,1	9		7,5	7,5	7,5			7,4	7,4	28
30	11	11	10,7	8,7	7,9	7,8	7,8			8,8	8,8	8,7		7,2	7,3	7,3			7,1	7,1	30
32	10,5	10,5	10,3	10,4	7,5	7,5	7,5	7,3		8,5	8,5	8,4	8,1	6,9	7	7			6,7	6,9	32
34	10	10,1	9,9	10	7,2	7,2	7,2	7		8,2	8,1	8,1	7,8	6,7	6,7	6,8	6,7		6,4	6,5	34
36	9,4	9,7	9,5	9,7	6,8	6,9	6,9	6,8		7,9	7,8	7,8	7,5	6,4	6,4	6,5	6,5		6	6,2	36
38	8,8	9,3	9,2	9,3	6,5	6,6	6,6	6,5		7,5	7,5	7,5	7,2	6,1	6,1	6,2	6,3		5,6	5,9	38
40	8,2	8,7	8,7	8,9	6,2	6,2	6,3	6,3		7,1	7,2	7,3	7	5,8	5,8	5,9	6		5,3	5,5	40
42	7,6	8,1	8,3	8,5	5,8	5,9	6	6		6,7	6,9	7	6,7	5,5	5,6	5,7	5,8		4,9	5,2	42
44	7	7,5	7,8	8,2	5,5	5,6	5,7	5,7		6,3	6,5	6,7	6,5	5,2	5,3	5,4	5,6		4,6	4,9	44
46	6,7	6,9	7,3	7,7	5,2	5,3	5,4	5,5		5,9	6,1	6,4	6,3	4,9	5	5,1	5,3		4,2	4,5	46
48	6,4	6,3	6,8	7,3	4,8	5	5,2	5,2		5,5	5,8	6,1	6	4,6	4,7	4,9	5,1		3,8	4,1	48
50	6,1	6	6,3	6,8	4,5	4,7	4,9	4,9		5,1	5,4	5,8	5,8	4,3	4,5	4,6	4,9		3,5	3,8	50
52	5,8	5,8	5,8	6,3	4,2	4,4	4,6	4,7		4,7	5,1	5,4	5,5	4	4,2	4,3	4,6		3,1	3,4	52
54	5,5	5,5	5,4	5,8	3,9	4,1	4,3	4,4		4,3	4,6	5	5,2	3,7	3,9	4	4,3		2,8	3	54
56	5,2	5,2	5,2	5,3	3,6	3,8	4	4,2		3,9	4,2	4,5	4,9	3,3	3,6	3,7	4,1		2,4	2,7	56
58	4,9	4,9	4,9	5	3,3	3,5	3,7	3,9		3,5	3,8	4,1	4,5	2,9	3,2	3,4	3,8		2,1	2,4	58
60	4,6	4,6	4,6	4,7	3	3,2	3,3	3,6		3,1	3,4	3,7	4,1	2,6	2,9	3	3,5		1,8	2,1	60
62	4,3	4,4	4,4	4,5	2,7	2,9	3	3,3		2,7	3	3,2	3,6	2,2	2,5	2,7	3,2		1,5	1,7	62
64	4	4,1	4,1	4,3	2,4	2,6	2,8	3		2,3	2,6	2,8	3,2			2,3	2,8		1		64
66	3,7	3,8	3,9	4	2,1	2,3	2,5	2,7		1,9	2,2	2,4	2,8			2	2,4				66
68	3,5	3,6	3,6	3,8	1,9	2	2,2	2,4		1,6	1,8	2,1	2,3			1,7	2				68
70	3,2	3,3	3,4	3,5	1,6	1,8	1,9	2,1		1,2	1,5	1,7	1,9			1,3	1,6				70
72	2,9	3	3,1	3,2	1,4	1,5	1,6	1,8		0,8	1,1					0,9	1,1				72
74	2,7	2,8	2,9	3	1,1	1,2	1,4	1,5									0,7				74
76	2,5	2,5	2,6	2,7			1	1,2													76
78	2,2	2,3	2,4	2,4			0,7	0,8													78
80	2	2,1	2,1	2,2																	80
82	1,8	1,8	1,9																		82
84	1,6	1,6	1,7																		84
86	1,4	1,4	1,4																		86
88	1,2	1,2	1,2																		88
90	1	1	1																		90

* Adapter · adapter · piece d'adaptateur · adattatore · adaptador · адаптер

Traglasten / Lifting capacities

Forces de levage / Portate

Tablas de carga / Грузоподъемность

TF 21

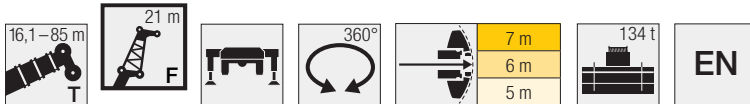

	16,1 m + 2,3 m*				37,2 m + 2,3 m*				42,5 m + 2,3 m*				47,8 m + 2,3 m*				
	21 m																
	0°	10°	20°	40°	0°	10°	20°	40°	0°	10°	20°	40°	0°	10°	20°	40°	
6	48,3																6
7	45,4																7
8	42,6																8
9	39,8				39,6												9
10	37,1	32			38,1				36,5								10
12	32	28,2			34,7				33,9				31,6				12
14	28,5	25,1	22,6		32	26,7			31,4	25,9			29,8				14
16	24,9	22,5	20,4		29,6	24,9			29,4	24,5			27,9	24			16
18	22,6	20,3	18,5		27,3	23,4	20,6		27,5	23	20,3		26,4	22,8			18
20	20,3	18,3	17	14,3	25,5	22	19,4		25,6	21,8	19,3		25	21,6	18,9		20
22	18,1	16,9	15,6	13,5	23,9	20,6	18,3	14,3	24,2	20,7	18,4		23,6	20,7	18,1		22
24	16,6	15,4	14,5	12,7	22,3	19,5	17,3	13,8	22,9	19,6	17,4	13,8	22,3	19,7	17,4		24
26	15,2	14,2	13,5	12	20,9	18,4	16,4	13,2	21,6	18,6	16,6	13,3	21,3	18,8	16,6	13,2	26
28	13,9	13,2	12,6	11,4	19,7	17,3	15,6	12,7	20,3	17,7	15,9	12,8	20,2	18	15,9	12,8	28
30	12,9	12,2	11,8	10,9	18,6	16,5	14,8	12,3	19,3	16,8	15,1	12,4	19,3	17,3	15,3	12,4	30
32	12	11,5	11,1	10,5	17,6	15,7	14,2	11,9	18,4	16	14,5	12	18,3	16,5	14,6	12	32
34	11,1	10,8	10,6	10,2	16,5	14,9	13,6	11,5	17,5	15,4	13,9	11,7	17,6	15,8	14,1	11,7	34
36	10,4	10,3	10,2		15,5	14	13	11,2	16,6	14,7	13,4	11,4	16,8	15,1	13,5	11,4	36
38					14,8	13,4	12,5	10,9	15,7	14	12,9	11,1	16,1	14,6	13,1	11,1	38
40					14	12,8	12	10,6	14,9	13,4	12,4	10,8	15,4	14	12,6	10,9	40
42					13,3	12,3	11,6	10,4	14,3	12,8	12	10,6	14,7	13,4	12,2	10,7	42
44					12,6	11,8	11,2	10,3	13,7	12,4	11,6	10,4	14	12,8	11,8	10,5	44
46					12,1	11,3	10,8	10,1	13,1	11,9	11,2	10,2	13,3	12,4	11,5	10,3	46
48					11,6	10,9	10,5	10	12,5	11,5	10,9	10,1	12,6	12	11,1	10,1	48
50					11,1	10,6	10,2	10	12	11	10,6	10	12	11,6	10,8	10	50
52					10,6	10,2	10	10	11,5	10,7	10,4	9,9	11,3	11,2	10,5	9,9	52
54					10,3	10	9,9		11,1	10,4	10,1	9,9	10,6	10,7	10,2	9,8	54
56					10	9,8	9,8		10,7	10,1	9,9	9,9	10,1	10,2	9,8	9,8	56
58					9,8	9,7	9,8		10,4	9,9	9,8	9,9	9,5	9,7	9,5	9,7	58
60									10,1	9,8	9,8		8,9	9,1	9,1	9,3	60
62									9,7	9,6	9,8		8,3	8,5	8,6	8,8	62
64									5,9	7			7,8	8	8,1		64
66													7,3	7,5	7,5		66
68													6,2	6,8	6,9		68

	53,1 m + 2,3 m*				58,3 m + 2,3 m*				63,6 m + 2,3 m*				68,9 m + 2,3 m*				
	21 m																
	0°	10°	20°	40°	0°	10°	20°	40°	0°	10°	20°	40°	0°	10°	20°	40°	
14	27,4																14
16	26,1				23,7				17,9								16
18	24,8	21,7			22,6				19,1				15,6				18
20	23,5	20,8			21,5	19,5			18,2	11,2			14,4				20
22	22,3	19,9	17,6		20,2	18,8			17,3	17,3			15,4	12,3			22
24	21,2	19,1	16,9		18,9	18,1	16,3		16,4	16,6	9,8		13,8	13,5			24
26	20,2	18,4	16,3	13,1	17,7	17,3	15,7		15,4	16	14,9		13,2	13	11,2		26
28	19,1	17,6	15,7	12,7	16,4	16,5	15,2	12,6	14,4	15,1	14,5		12,5	12,4	12,3		28
30	18,1	16,8	15,1	12,5	15,5	15,7	14,7	12,5	13,5	14,2	14	12,1	11,8	11,9	11,8		30
32	17,1	16,2	14,5	12,3	14,6	14,8	14,2	12,2	12,6	13,2	13,3	11,8	11,1	11,3	11,3	11,1	32
34	16	15,5	14	12	13,8	13,9	13,6	11,9	11,8	12,3	12,7	11,6	10,4	10,8	10,9	10,8	34
36	15,1	14,9	13,5	11,7	13	13,1	12,9	11,6	11,2	11,5	12	11,3	9,7	10,2	10,5	10,4	36
38	14,3	14,3	12,9	11,4	12,2	12,4	12,3	11,4	10,6	10,7	11,3	11,1	9,1	9,6	10	10	38
40	13,6	13,6	12,5	11,2	11,6	11,7	11,8	11,1	10	10	10,5	10,7	8,5	8,9	9,5	9,6	40
42	12,8	12,9	12,2	11	11	11	11,2	10,7	9,4	9,5	9,7	10,4	8,1	8,3	8,8	9,2	42
44	12	12,3	11,8	10,8	10,4	10,5	10,6	10,4	8,9	9	9,2	10	7,7	7,7	8,2	8,8	44
46	11,3	11,6	11,4	10,6	9,8	9,9	10	10	8,4	8,5	8,7	9,3	7,3	7,3	7,5	8,4	46
48	10,6	10,9	11	10,4	9,2	9,3	9,5	9,7	7,9	8,1	8,2	8,6	6,9	6,9	6,9	7,9	48
50	10	10,3	10,4	10,3	8,6	8,8	8,9	9,2	7,5	7,6	7,7	7,9	6,5	6,6	6,6	7,2	50
52	9,4	9,7	9,8	9,9	8	8,2	8,3	8,6	7	7,1	7,3	7,5	6,1	6,3	6,2	6,6	52
54	8,8	9,1	9,1	9,4	7,5	7,7	7,8	8	6,5	6,7	6,8	7	5,7	5,9	5,9	6	54
56	8,2	8,5	8,5	8,8	7,1	7,2	7,3	7,5	6,1	6,2	6,4	6,6	5,4	5,6	5,6	5,6	56
58	7,7	7,9	8	8,2	6,6	6,7	6,8	7,1	5,7	5,8	6	6,2	5	5,2	5,3	5,4	58
60	7,2	7,4	7,5	7,7	6,1	6,2	6,3	6,6	5,3	5,5	5,6	5,8	4,6	4,9	5	5,1	60
62	6,8	7	7	7,2	5,6	5,8	5,9	6,1	5	5,1	5,2	5,4	4,3	4,6	4,7	4,9	62
64	6,3	6,5	6,6	6,7	5,2	5,4	5,5	5,7	4,6	4,8	4,8	5	4	4,3	4,4	4,6	64
66	5,9	6,1	6,1	6,3	4,9	5	5,1	5,3	4,3	4,4	4,5	4,6	3,7	4	4,1	4,3	66
68	5,5	5,6	5,7		4,6	4,7	4,8	4,8	3,9	4,1	4,2	4,3	3,4	3,7	3,8	4	68
70	5,1	5,3	5,3		4,3	4,4	4,4	4,5	3,6	3,8	3,9	4	3,1	3,4	3,5	3,7	70
72	4,7	4,9	4,9		4	4,1	4,1		3,4	3,5	3,6	3,7	2,8	3,1	3,2	3,4	72
74	3,3	3,7			3,7	3,8	3,9		3,1	3,2	3,3	3,4	2,6	2,9	3	3,1	74
76					3,5	3,5	3,6		2,8	2,9	3	3,1	2,4	2,6	2,7	2,8	76
78					3,2	3,3	3,3		2,6	2,6	2,7		2,1	2,4	2,4	2,5	78
80					1,2				2,3	2,4	2,4		1,9	2,1	2,2	2,2	80
82									2,1	2,2	2,2		1,7	1,9	1,9		82
84									1,2	1,9			1,5	1,6	1,7		84
86													1,3	1,4	1,4		86
88													1,1	1,2	1,2		88

* Adapter - adapter - piece d'adaptateur - adattatore - adaptador - адаптер

Traglasten/Lifting capacities

Forces de levage/Portate

Tablas de carga/Грузоподъемность

TF 21



EN

Crane Model	74,2 m + 2,3 m*				78,8 m + 2,3 m*				79,5 m + 2,3 m*				84,1 m + 2,3 m*				85 m + 2,3 m*				Crane Model				
	21 m																								
	0°	10°	20°	40°	0°	10°	20°	40°	0°	10°	20°	40°	0°	10°	20°	40°	0°	10°	20°	40°					
18	10,7																				18				
20	11,8				8,6																20				
22	11,4				8,3												7,5				7,3	22			
24	11	10,8			8												7,2				7,1	24			
26	10,6	10,4			7,7	7,6											7				6,8	26			
28	10,2	10,1	10		7,3	7,3											6,7	6,7			6,5	6,5	28		
30	9,8	9,7	9,6		7	7	6,9										6,4	6,4			6,3	6,3	30		
32	9,4	9,3	9,3		6,7	6,7	6,6										6,1	6,2	6,2		6	6,1	6,1	32	
34	9,1	9	8,9	8,9	6,4	6,4	6,4										5,9	5,9	6		5,7	5,8	5,9	34	
36	8,7	8,6	8,6	8,6	6,1	6,1	6,1	5,8									5,6	5,7	5,7		5,3	5,5	5,6	36	
38	8,2	8,3	8,3	8,3	5,8	5,8	5,9	5,5									5,3	5,4	5,5	5,4	5	5,2	5,4	5,3	38
40	7,7	7,9	7,9	8	5,5	5,5	5,6	5,3									5,1	5,2	5,3	5,1	4,7	4,9	5,2	5,1	40
42	7,2	7,5	7,6	7,7	5,2	5,3	5,3	5,2									4,8	4,9	5	5	4,4	4,6	4,9	4,9	42
44	6,7	7	7,2	7,4	4,9	5	5,1	5									4,6	4,7	4,8	4,8	4	4,4	4,6	4,8	44
46	6,1	6,5	6,8	7	4,6	4,7	4,8	4,8									4,3	4,4	4,5	4,7	3,7	4	4,4	4,7	46
48	5,6	6,1	6,4	6,7	4,3	4,4	4,6	4,6									4	4,2	4,3	4,5	3,4	3,7	4,1	4,5	48
50	5,4	5,6	6	6,3	4	4,2	4,3	4,5									3,8	3,9	4,1	4,3	3	3,4	3,7	4,2	50
52	5,1	5,1	5,6	5,9	3,7	3,9	4,1	4,3									3,5	3,7	3,8	4,1		3	3,4	3,9	52
54	4,8	4,8	5,1	5,5	3,4	3,6	3,8	4									3,2	3,4	3,6	3,9		2,7	3	3,6	54
56	4,6	4,6	4,6	5,1	3,2	3,4	3,5	3,8									2,9	3,2	3,3	3,6		2,4	2,7	3,2	56
58	4,3	4,4	4,4	4,7	2,9	3,1	3,3	3,5									2,6	2,9	3,1	3,4		2,1	2,4	2,9	58
60	4	4,1	4,2	4,3	2,6	2,8	3	3,3									2,3	2,6	2,7	3,1		1,8	2,1	2,5	60
62	3,8	3,9	4	4,1	2,3	2,5	2,7	3									1,9	2,2	2,4	2,9		1,4	1,7	2,2	62
64	3,5	3,6	3,8	3,9	2	2,3	2,4	2,7									1,6	1,9	2,1	2,6		1	1,4	1,8	64
66	3,3	3,4	3,5	3,7	1,8	2	2,2	2,4									1,2	1,6		2,3				1,5	66
68	3	3,2	3,3	3,5	1,5	1,7	1,9	2,1										1,1		1,9				1,1	68
70	2,8	2,9	3	3,2	1,2	1,5	1,6	1,9																	70
72	2,5	2,7	2,8	2,9	0,9	1,2	1,4	1,6																	72
74	2,3	2,4	2,5	2,7		0,9	1	1,3																	74
76	2,1	2,2	2,3	2,4																					76
78	1,8	1,9	2	2,2																					78
80	1,6	1,7	1,8	1,9																					80
82	1,4	1,5	1,6	1,6																					82
84	1,2	1,3	1,4	1,4																					84
86	1	1,1	1,1																						86
88	0,7	0,8	0,9																						88

Traglasten / Lifting capacities

Forces de levage / Portate

Tablas de carga / Грузоподъемность

TF 24,5

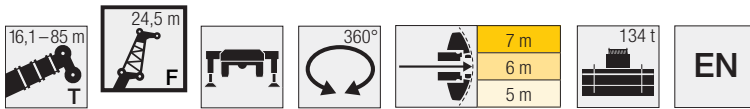

	16,1 m + 2,3 m*				37,2 m + 2,3 m*				42,5 m + 2,3 m*				47,8 m + 2,3 m*				
	24,5 m																
	0°	10°	20°	40°	0°	10°	20°	40°	0°	10°	20°	40°	0°	10°	20°	40°	
7	41,9																7
8	38,7																8
9	35,7																9
10	33,5				33,8												10
12	29,2	25,7			31,1				29,8				27,7				12
14	25,9	23			28,5	23,9			27,6				26,1				14
16	23,1	20,5	18,6		26,5	22,4			25,7	21,9			24,5				16
18	20,5	18,5	16,9		24,5	20,9	18		24,2	20,6			23,1	19,9			18
20	18,7	16,8	15,4		22,7	19,8	17		22,6	19,5	16,9		21,9	18,9			20
22	16,9	15,3	14,2	12,2	21,4	18,6	16,1		21,1	18,5	16		20,7	18	15,8		22
24	15,1	14,1	13,1	11,5	20,1	17,5	15,2		20	17,5	15,3		19,5	17,2	15,1		24
26	13,9	13	12,2	10,9	18,7	16,6	14,3	11,8	19	16,6	14,5	11,8	18,6	16,4	14,4		26
28	12,8	11,9	11,3	10,3	17,6	15,6	13,6	11,3	17,9	15,8	13,8	11,3	17,8	15,7	13,8	11,3	28
30	11,7	11,1	10,5	9,8	16,7	14,7	12,9	10,9	16,9	15,1	13,2	10,9	16,9	15	13,2	10,9	30
32	10,8	10,3	9,9	9,3	15,8	14	12,3	10,5	16,1	14,3	12,6	10,6	16,1	14,4	12,6	10,6	32
34	10,1	9,6	9,3	8,9	14,8	13,3	11,8	10,1	15,3	13,6	12	10,2	15,3	13,8	12,1	10,2	34
36	9,3	9	8,8	8,6	13,9	12,6	11,3	9,8	14,6	13	11,5	9,9	14,7	13,1	11,6	9,9	36
38	8,7	8,5	8,4	8,4	13,1	11,9	10,8	9,5	13,8	12,5	11,1	9,6	14	12,6	11,2	9,7	38
40	8,2	8,1	8,1		12,5	11,3	10,3	9,2	13	11,9	10,6	9,4	13,4	12,1	10,8	9,4	40
42					11,9	10,9	9,9	9	12,4	11,3	10,2	9,1	12,8	11,7	10,4	9,2	42
44					11,2	10,4	9,5	8,8	11,9	10,8	9,8	8,9	12,2	11,2	10,1	9	44
46					10,6	9,9	9,2	8,6	11,4	10,4	9,5	8,7	11,6	10,7	9,7	8,8	46
48					10,1	9,5	8,9	8,4	10,8	10	9,2	8,5	11,2	10,3	9,4	8,6	48
50					9,7	9,2	8,6	8,3	10,3	9,6	8,9	8,4	10,8	9,9	9,1	8,5	50
52					9,3	8,9	8,4	8,2	9,9	9,3	8,7	8,3	10,3	9,6	8,9	8,3	52
54					8,9	8,6	8,1	8,2	9,5	9	8,5	8,2	9,9	9,3	8,6	8,3	54
56					8,5	8,3	8	8,2	9,2	8,7	8,3	8,2	9,5	9	8,4	8,2	56
58					8,3	8,1	7,9	8,2	8,8	8,5	8,1	8,2	9	8,6	8,3	8,1	58
60					8	7,9	7,9		8,5	8,2	8	8,2	8,5	8,3	8,1	8,1	60
62					7,9	7,9			8,2	8	7,9		8	8	7,9	8,1	62
64									8	7,9	7,8		7,6	7,7	7,7	7,9	64
66									7,8	7,8	7,8		7,1	7,3	7,3	7,6	66
68													6,7	6,8	6,9		68
70													6,2	6,4	6,4		70
72													4,3	5,5			72

	53,1 m + 2,3 m*				58,3 m + 2,3 m*				63,6 m + 2,3 m*				68,9 m + 2,3 m*				
	24,5 m																
	0°	10°	20°	40°	0°	10°	20°	40°	0°	10°	20°	40°	0°	10°	20°	40°	
14	24,3																14
16	23,2				21												16
18	22				20,1				17,5				12,3				18
20	21	18,1			19,3	16,8			16,8				13,6				20
22	20,1	17,3			18,5	16,3			16,1	13,8			13,1				22
24	19,2	16,6	14,7		17,5	15,7			15,4	14,6			12,6	12,1			24
26	18,3	16	14,1		16,5	15,2	13,6		14,6	14,1	8,2		12	11,7			26
28	17,3	15,3	13,6		15,5	14,7	13,1		13,7	13,7	12,5		11,5	11,2	9,8		28
30	16,5	14,7	13	10,8	14,6	14,2	12,7		12,8	13,1	12,2		10,9	10,8	10,7		30
32	15,7	14,1	12,5	10,5	13,7	13,7	12,2	10,3	12	12,4	12		10,3	10,4	10,3		32
34	15	13,6	12	10,2	13	13,1	11,8	10	11,2	11,7	11,6	9,7	9,8	10	9,9	5,7	34
36	14,3	13,1	11,6	9,9	12,3	12,3	11,3	9,8	10,4	11	11,3	9,5	9,2	9,6	9,5	9,1	36
38	13,6	12,6	11,2	9,6	11,6	11,7	11	9,5	9,8	10,3	10,9	9,3	8,6	9,2	9,2	9	38
40	13	12	10,8	9,4	10,9	11,1	10,6	9,3	9,3	9,6	10,3	9,1	8	8,7	8,8	8,7	40
42	12,3	11,5	10,4	9,2	10,4	10,5	10,2	9,1	8,8	8,9	9,7	8,9	7,4	8,2	8,4	8,4	42
44	11,6	11	10,1	9	9,8	9,9	9,8	8,9	8,3	8,4	9	8,7	7,1	7,6	7,9	8	44
46	11	10,6	9,8	8,8	9,3	9,4	9,4	8,7	7,9	8	8,3	8,6	6,7	7	7,4	7,7	46
48	10,3	10,1	9,5	8,6	8,8	8,9	8,9	8,5	7,4	7,6	7,6	8,2	6,4	6,4	6,9	7,4	48
50	9,7	9,7	9,2	8,5	8,2	8,4	8,4	8,4	7	7,2	7,2	7,7	6,1	6	6,4	7	50
52	9,1	9,2	8,8	8,4	7,7	7,9	7,9	8,1	6,6	6,7	6,8	7,1	5,7	5,7	5,9	6,5	52
54	8,6	8,7	8,4	8,2	7,2	7,4	7,5	7,7	6,2	6,3	6,5	6,6	5,4	5,4	5,5	6,1	54
56	8,1	8,2	8	8	6,7	6,9	7	7,3	5,8	5,9	6,1	6,2	5,1	5,2	5,2	5,5	56
58	7,5	7,7	7,6	7,7	6,3	6,5	6,6	6,8	5,3	5,5	5,7	5,9	4,8	4,9	4,9	5	58
60	7	7,1	7,2	7,4	5,9	6	6,1	6,4	5	5,1	5,4	5,5	4,4	4,6	4,7	4,7	60
62	6,6	6,6	6,8	7	5,5	5,6	5,7	6	4,7	4,8	5,1	5,2	4,1	4,3	4,4	4,5	62
64	6,2	6,2	6,4	6,6	5	5,2	5,2	5,5	4,4	4,5	4,7	4,9	3,8	4	4,2	4,3	64
66	5,8	5,9	5,9	6,1	4,7	4,8	4,9	5,1	4	4,2	4,4	4,6	3,6	3,7	3,9	4,1	66
68	5,4	5,5	5,5	5,7	4,4	4,5	4,6	4,8	3,7	3,9	4,1	4,3	3,3	3,5	3,6	3,8	68
70	5	5,1	5,2	5,3	4,1	4,2	4,3	4,5	3,4	3,6	3,8	4	3	3,2	3,3	3,6	70
72	4,7	4,7	4,8		3,9	4	4	4,1	3,1	3,3	3,5	3,7	2,8	2,9	3,1	3,3	72
74	4,4	4,4	4,5		3,6	3,7	3,7	3,8	2,9	3	3,2	3,4	2,5	2,7	2,8	3	74
76	4,1	4,2	4,2		3,3	3,4	3,5		2,6	2,7	2,9	3,1	2,3	2,4	2,5	2,7	76
78	2,5				3,1	3,1	3,2		2,4	2,5	2,7	2,7	2	2,2	2,3	2,4	78
80					2,8	2,9	2,9		2,1	2,2	2,4		1,8	1,9	2	2,1	80
82					2	2,6	2,6		1,9	2	2,1		1,6	1,7	1,8	1,9	82
84									1,7	1,8	1,9		1,4	1,5	1,6	1,6	84
86									1,5	1,5	1,6		1,2	1,3	1,3		86
88									1	1	1,1		1	1,1	1,1		88
90									0,7	0,8			0,8	0,8	0,9		90

* Adapter - adapter - piece d'adaptateur - adattatore - adaptador - адаптер

Traglasten/Lifting capacities

Forces de levage/Portate

Tablas de carga/Грузоподъемность

TF 24,5

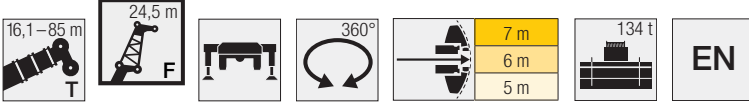

	74,2 m + 2,3 m*				78,8 m + 2,3 m*				79,5 m + 2,3 m*				84,1 m + 2,3 m*				85 m + 2,3 m*			
	0°	10°	20°	40°	0°	10°	20°	40°	0°	10°	20°	40°	0°	10°	20°	40°	0°	10°	20°	
20	10,7																			20
22	10,4				7,5				8,2											22
24	10				7,2				7,9								6,5			24
26	9,6	9,5			6,9	6,7			7,7							6,2			26	
28	9,2	9,2			6,6	6,5			7,4	7,1						6	5,9			28
30	8,9	8,8	8,7		6,3	6,2			7,1	6,9						5,8	5,7			30
32	8,6	8,5	8,5		6	6	5,9		6,8	6,7	6,5					5,5	5,5			32
34	8,2	8,2	8,1		5,8	5,7	5,6		6,6	6,4	6,3					5,3	5,3	5,3		34
36	7,9	7,8	7,8	5,4	5,5	5,5	5,4		6,3	6,2	6					5	5,1	5,1		36
38	7,6	7,5	7,5	7,4	5,2	5,3	5,2	4,9	6,1	6	5,8	5,2				4,8	4,9	4,9		38
40	7,1	7,2	7,2	7,1	4,9	5	5	4,7	5,8	5,8	5,6	5				4,6	4,6	4,7	4,6	40
42	6,7	6,9	7	6,9	4,7	4,8	4,8	4,6	5,5	5,5	5,4	4,9				4,3	4,4	4,5	4,4	42
44	6,3	6,5	6,6	6,7	4,4	4,5	4,6	4,4	5,2	5,3	5,2	4,8				4,1	4,2	4,3	4,3	44
46	5,8	6,1	6,3	6,4	4,2	4,3	4,4	4,3	4,9	5,1	4,9	4,7				3,9	4	4,1	4,2	46
48	5,4	5,7	6	6,1	3,9	4	4,2	4,1	4,6	4,8	4,8	4,6				3,6	3,8	3,9	4	48
50	4,9	5,3	5,7	5,9	3,6	3,8	3,9	4	4,3	4,5	4,6	4,5				3,4	3,5	3,7	3,9	50
52	4,6	4,9	5,3	5,6	3,4	3,6	3,7	3,9	4	4,3	4,4	4,3				3,1	3,3	3,5	3,7	52
54	4,4	4,5	5	5,2	3,1	3,3	3,5	3,7	3,7	4	4,2	4,2					3,1	3,3	3,5	54
56	4,1	4,2	4,6	4,9	2,9	3,1	3,3	3,5	3,3	3,7	4,1	4					2,9	3	3,3	56
58	3,9	4	4,1	4,6	2,6	2,8	3	3,3	3	3,4	3,8	3,8					2,6	2,8	3,1	58
60	3,7	3,8	3,8	4,3	2,3	2,6	2,8	3,1	2,6	3	3,4	3,6					2,4	2,6	2,9	60
62	3,4	3,6	3,6	3,9	2,1	2,3	2,5	2,8	2,3	2,7	3,1	3,4					2,1	2,3	2,7	62
64	3,2	3,3	3,5	3,6	1,8	2,1	2,3	2,6	2	2,3	2,7	3,2					1,8	2	2,5	64
66	3	3,1	3,3	3,4		1,8	2	2,3									1,5	1,7	2,3	66
68	2,7	2,9	3	3,2		1,6	1,8	2,1				2,4					1,1	1,4	2	68
70	2,5	2,7	2,8	3			1,5	1,8									0,7		1,7	70
72	2,3	2,5	2,6	2,8			1,2	1,5												72
74	2,1	2,2	2,3	2,6			0,9	1,3												74
76	1,9	2	2,1	2,3				0,9												76
78	1,6	1,8	1,9	2																78
80	1,4	1,6	1,7	1,8																80
82	1,2	1,3	1,4	1,6																82
84	1	1,1	1,2	1,3																84
86	0,7	0,9	1	1																86

* Adapter · adapter · pièce d'adaptateur · adattatore · adaptador · адаптер

Traglasten/ Lifting capacities

Forces de levage/ Portate

Tablas de carga/ Грузоподъемность

TF 28

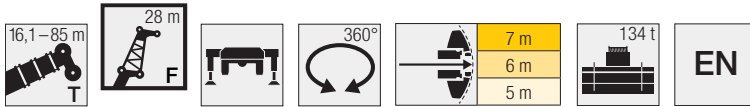

T	16,1 m + 2,3 m*				37,2 m + 2,3 m*				42,5 m + 2,3 m*				47,8 m + 2,3 m*				T
	28 m																
	0°	10°	20°	40°	0°	10°	20°	40°	0°	10°	20°	40°	0°	10°	20°	40°	
7	37,6																7
8	35																8
9	32,5																9
10	30,2				29,6												10
12	26,8	23,9			27,5				26,2								12
14	23,5	21,4			25,2				24,4				23,4				14
16	21,2	19,3			23,5	19,9			22,7								16
18	19	17,3	15,5		21,8	18,6			21,3	18,2			20,7	17,5			18
20	17,1	15,8	14,1		20,2	17,4	15,1		20	17,1			19,7	16,6			20
22	15,6	14,3	12,9		18,9	16,5	14,2		18,7	16,3	14,1		18,6	15,8			22
24	14,1	13	11,9	10,1	17,8	15,5	13,4		17,7	15,5	13,4		17,6	15,1	13,1		24
26	12,6	12,1	11	9,6	16,7	14,6	12,7		16,8	14,6	12,7		16,7	14,4	12,6		26
28	11,6	11,1	10,2	9,1	15,6	13,8	11,9	9,6	15,9	13,9	12,1		15,9	13,8	12		28
30	10,7	10,2	9,5	8,6	14,7	13	11,3	9,3	15	13,2	11,4	9,3	15,2	13,1	11,5	9,3	30
32	9,8	9,5	8,8	8,1	14	12,3	10,8	9	14,1	12,6	10,9	9	14,5	12,6	10,9	9	32
34	9	8,8	8,3	7,7	13,2	11,7	10,2	8,6	13,5	11,9	10,4	8,7	13,8	12	10,5	8,7	34
36	8,4	8,2	7,8	7,3	12,4	11,1	9,8	8,3	12,8	11,4	9,9	8,4	13,1	11,4	10,1	8,4	36
38	7,8	7,7	7,3	7	11,6	10,5	9,3	8	12,2	10,9	9,5	8,1	12,5	10,9	9,6	8,1	38
40	7,3	7,2	6,9	6,8	10,9	9,9	8,9	7,8	11,5	10,4	9,1	7,9	12	10,5	9,2	7,9	40
42	6,8	6,8	6,6	6,7	10,4	9,4	8,5	7,5	10,9	9,9	8,8	7,6	11,5	10,1	8,9	7,7	42
44	6,5	6,5	6,5		9,9	9	8,2	7,3	10,3	9,4	8,4	7,4	10,9	9,7	8,6	7,5	44
46					9,3	8,6	7,8	7,1	9,9	9	8,1	7,2	10,4	9,3	8,3	7,3	46
48					8,8	8,2	7,5	6,9	9,4	8,6	7,8	7,1	9,9	8,9	8	7,1	48
50					8,4	7,8	7,3	6,8	9	8,3	7,5	6,9	9,5	8,4	7,7	7	50
52					8	7,5	7	6,7	8,5	8	7,3	6,8	9,1	8,2	7,4	6,8	52
54					7,7	7,3	6,8	6,6	8,1	7,6	7	6,7	8,8	7,9	7,2	6,7	54
56					7,3	7	6,6	6,5	7,8	7,3	6,8	6,6	8,4	7,6	7	6,6	56
58					7	6,7	6,4	6,5	7,5	7,1	6,7	6,5	8	7,3	6,8	6,5	58
60					6,7	6,5	6,3	6,5	7,2	6,9	6,5	6,5	7,7	7,1	6,7	6,5	60
62					6,5	6,4	6,2		6,9	6,7	6,4	6,5	7,3	6,9	6,5	6,5	62
64					6,3	6,2	6,2		6,7	6,5	6,3	6,5	7	6,7	6,4	6,5	64
66					4,6				6,5	6,3	6,2		6,7	6,5	6,3	6,5	66
68									6,3	6,2	6,2		6,3	6,4	6,1	6,5	68
70									6,1	6,2	6,2		6	6,1	5,9		70
72													5,6	5,7	5,7		72
74													5,2	5,3	5,3		74
76													3,3	3,5			76

T	53,1 m + 2,3 m*				58,3 m + 2,3 m*				63,6 m + 2,3 m*				68,9 m + 2,3 m*				T
	28 m																
	0°	10°	20°	40°	0°	10°	20°	40°	0°	10°	20°	40°	0°	10°	20°	40°	
14	21,4																14
16	20,4				18,4												16
18	19,4				17,7				15,6								18
20	18,4	15,8			17				15,2				12				20
22	17,6	15,2			16,2	14,2			14,6				11,6				22
24	16,8	14,5	12,7		15,5	13,7			14,1	12,6			11,2				24
26	16,1	13,9	12,4		14,9	13,2	12,1		13,5	12,2			10,7	10,5			26
28	15,3	13,4	12,2		14,2	12,7	11,7		12,8	11,9	6,7		10,3	10,1			28
30	14,6	12,8	11,7		13,5	12,3	11,3		12	11,5	10,7		9,9	9,7	6,2		30
32	13,9	12,3	11,3	8,9	12,8	11,9	10,9		11,2	11	10,3		9,5	9,4	9,3		32
34	13,4	11,8	10,8	8,6	12	11,5	10,5	8,4	10,5	10,6	10		9	9	8,9		34
36	12,8	11,4	10,4	8,3	11,4	11	10,1	8,2	9,8	10,1	9,7	7,9	8,6	8,7	8,6		36
38	12,3	10,9	10	8,1	10,8	10,4	9,8	8	9,1	9,6	9,4	7,7	8,1	8,3	8,3	7,4	38
40	11,7	10,5	9,6	7,9	10,2	10	9,4	7,8	8,5	9,1	9,1	7,6	7,6	8	7,9	7,3	40
42	11,2	10	9,3	7,7	9,6	9,5	9,1	7,6	8	8,5	8,7	7,4	7,1	7,6	7,6	7,2	42
44	10,6	9,6	8,9	7,5	9,1	9,1	8,8	7,4	7,6	7,8	8,2	7,2	6,5	7,1	7,3	7	44
46	10,1	9,2	8,6	7,3	8,6	8,7	8,5	7,2	7,2	7,4	7,7	7,1	6	6,6	6,9	6,9	46
48	9,6	8,9	8,3	7,1	8,1	8,2	8	7,1	6,8	7	7,3	6,9	5,7	6,1	6,5	6,6	48
50	9	8,6	8,1	7	7,6	7,8	7,7	7	6,4	6,7	6,8	6,8	5,4	5,6	6	6,3	50
52	8,5	8,3	7,8	6,9	7,2	7,3	7,3	6,8	6	6,3	6,3	6,5	5,1	5,1	5,6	6	52
54	8	7,9	7,5	6,8	6,7	6,9	6,9	6,7	5,6	5,9	5,9	6,1	4,8	4,8	5,2	5,7	54
56	7,6	7,5	7,2	6,6	6,2	6,4	6,6	6,4	5,3	5,6	5,6	5,8	4,5	4,6	4,7	5,3	56
58	7,1	7,1	7	6,5	5,9	6	6,2	6,2	4,9	5,2	5,3	5,4	4,3	4,3	4,4	4,9	58
60	6,6	6,7	6,7	6,4	5,5	5,6	5,8	5,9	4,5	4,9	5	5,1	4	4,1	4,2	4,5	60
62	6,1	6,2	6,4	6,3	5,1	5,3	5,5	5,6	4,2	4,5	4,7	4,8	3,7	3,8	4	4,1	62
64	5,7	5,8	6,1	6,2	4,8	4,9	5,1	5,3	3,9	4,2	4,4	4,6	3,4	3,6	3,7	3,9	64
66	5,4	5,5	5,7	5,9	4,4	4,6	4,8	5	3,6	3,9	4,1	4,3	3,1	3,3	3,5	3,7	66
68	5,1	5,1	5,3	5,4	4,1	4,3	4,4	4,6	3,3	3,6	3,8	4	2,9	3,1	3,3	3,5	68
70	4,7	4,8	4,9	5	3,8	3,9	4,1	4,3	3	3,4	3,5	3,8	2,7	2,8	3	3,3	70
72	4,4	4,5	4,6	4,7	3,5	3,7	3,9	4	2,7	3,1	3,2	3,5	2,4	2,6	2,7	3	72
74	4,1	4,2	4,3	4,4	3,2	3,4	3,6	3,7	2,4	2,8	3	3,2	2,2	2,3	2,5	2,7	74
76	3,9	3,9	4,1		3	3,1	3,3	3,4	2,2	2,5	2,7	2,9	1,9	2,1	2,2	2,4	76
78	3,6	3,7	3,8		2,7	2,8	3	3,1	2	2,3	2,4	2,5	1,7	1,8	2	2,2	78
80	3	3,4	3,5		2,5	2,6	2,8		1,8	2	2,1	2,2	1,5	1,6	1,8	1,9	80
82					2,2	2,3	2,5		1,5	1,8	1,9	1,9	1,3	1,4	1,5	1,6	82
84					2	2,1	2,2		1,3	1,5	1,6		1	1,2	1,3	1,4	84
86					1	1,1			1,1	1,3	1,4		0,7	0,9	1	1,1	86
88									0,9	1,1	1,1			0,7			88
90										0,9	0,9						90

* Adapter - adapter - piece d'adaptateur - adattatore - adaptador - адаптер

Traglasten/Lifting capacities

Forces de levage/Portate

Tablas de carga/Грузоподъемность

TF 28



EN

20 22 24 26 28 30 32 34 36 38 40 42 44 46 48 50 52 54 56 58 60 62 64 66 68 70 72 74 76 78 80 82 84	74,2 m + 2,3 m*				79,5 m + 2,3 m*				84,1 m + 2,3 m*				85 m + 2,3 m*		20 22 24 26 28 30 32 34 36 38 40 42 44 46 48 50 52 54 56 58 60 62 64 66 68 70 72 74 76 78 80 82 84
	0°	10°	20°	40°	0°	10°	20°	40°	0°	10°	20°	40°	0°	10°	
20	8,2														20
22	9,3				7,2										22
24	8,9				7				5,6				5,5		24
26	8,6				6,7				5,4				5,3		26
28	8,3	8,2			6,5	6,2			5,2				5,1		28
30	7,9	7,9			6,3	6			5	4,9			4,9		30
32	7,6	7,6	5,8		6	5,8			4,8	4,8			4,7	4,7	32
34	7,4	7,3	7,3		5,8	5,6	5,4		4,6	4,6			4,5	4,5	34
36	7,1	7	7		5,5	5,4	5,2		4,4	4,4	4,3		4,2	4,3	36
38	6,8	6,7	6,7		5,3	5,2	5		4,2	4,2	4,2		3,9	4,1	38
40	6,4	6,5	6,5	5,9	5,1	5	4,9		3,9	4	4		3,7	3,9	40
42	6,1	6,2	6,2	5,8	4,8	4,8	4,7	4,1	3,7	3,8	3,9		3,4	3,7	42
44	5,7	5,9	5,9	5,7	4,6	4,6	4,5	4	3,5	3,6	3,7	3,7	3,1	3,4	44
46	5,3	5,6	5,7	5,5	4,3	4,4	4,4	3,9	3,3	3,4	3,5	3,6	2,9	3,2	46
48	4,9	5,2	5,4	5,4	4	4,2	4,2	3,9	3,1	3,2	3,3	3,5	2,6	3	48
50	4,5	4,9	5,1	5,2	3,7	4	4	3,8	2,8	3	3,1	3,3	2,3	2,7	50
52	4,1	4,5	4,9	5	3,5	3,7	3,9	3,7	2,6	2,8	3	3,2	2	2,5	52
54	3,8	4,2	4,6	4,8	3,2	3,5	3,7	3,6		2,6	2,8	3,1	1,7	2,2	54
56	3,6	3,8	4,3	4,6	2,9	3,2	3,5	3,5		2,4	2,6	2,9		1,9	56
58	3,4	3,4	3,9	4,3	2,6	3	3,3	3,4			2,4	2,7		1,6	58
60	3,1	3,2	3,5	4	2,3	2,7	3,1	3,2			2,2	2,5			60
62	2,9	3	3,1	3,6	2	2,4	2,8	3			2	2,3			62
64	2,7	2,8	2,9	3,3	1,6	2,1	2,5	2,8			1,7	2,1			64
66	2,5	2,7	2,8	3	1,2	1,8	2,1	2,6			1,4	1,9			66
68	2,3	2,5	2,6	2,8		1,4	1,8	2,3			1,1				68
70	2,1	2,3	2,4	2,6		1		2			0,7				70
72	1,9	2,1	2,2	2,4				1,6							72
74	1,7	1,9	2	2,2											74
76	1,5	1,7	1,8	2											76
78	1,3	1,4	1,6	1,8											78
80		1,2	1,3	1,5											80
82			1,1	1,3											82
84			0,8	1											84

* Adapter - adapter - piece d'adaptateur - adattatore - adaptador - агаптеп

Traglasten / Lifting capacities

Forces de levage / Portate

Tablas de carga / Грузоподъемность

TF 31,5

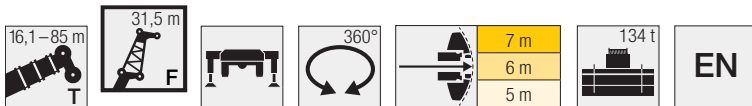

	16,1 m + 2,3 m*				37,2 m + 2,3 m*				42,5 m + 2,3 m*				47,8 m + 2,3 m*				53,1 m + 2,3 m*					
	31,5 m																					
	0°	10°	20°	40°	0°	10°	20°	40°	0°	10°	20°	40°	0°	10°	20°	40°	0°	10°	20°	40°		
8	31,9																				8	
9	29,8																				9	
10	27,8																				10	
12	24,7				24,4				23,6												12	
14	22	19,7			22,5				22,1					20,7							14	
16	19,7	17,8			20,8				20,6					19,5				18			16	
18	17,8	16,1			19,5	16,6			19,3	16,2				18,4				17,2			18	
20	16	14,5	13		18,1	15,6			18,2	15,3				17,4	14,7			16,3			20	
22	14,5	13,3	11,9		16,8	14,7	12,6		17,1	14,4				16,5	14			15,6	13,4		22	
24	13,3	12,1	11		15,9	13,9	12,3		16	13,7	12,3			15,7	13,3			14,9	12,8		24	
26	12,1	11,1	10,1		15	13,1	11,8		15,2	13,1	11,8			14,8	12,8	11,6		14,2	12,2	11,1	26	
28	10,9	10,2	9,4	8	14,1	12,4	11,2		14,4	12,4	11,2			14,1	12,2	11,1		13,6	11,8	10,8	28	
30	10	9,5	8,6	7,6	13,2	11,7	10,5	8	13,7	11,8	10,6			13,5	11,7	10,6		12,9	11,3	10,3	30	
32	9,2	8,7	8,1	7,2	12,4	11	10	7,7	12,9	11,2	10,1	7,8		12,9	11,1	10,1		12,4	10,9	9,9	32	
34	8,5	8	7,5	6,8	11,8	10,3	9,5	7,5	12,2	10,6	9,6	7,5		12,3	10,6	9,6	7,5	12	10,4	9,5	7,4	34
36	7,8	7,5	7	6,5	11,1	9,9	9	7,2	11,7	10	9,2	7,2		11,6	10,2	9,2	7,2	11,5	10	9,1	7,2	36
38	7,2	7	6,6	6,1	10,5	9,4	8,6	6,9	11,1	9,6	8,7	7		11,1	9,7	8,8	7	11	9,6	8,7	6,9	38
40	6,7	6,5	6,2	5,8	9,8	8,9	8,2	6,7	10,5	9,1	8,3	6,7		10,7	9,2	8,4	6,8	10,5	9,2	8,4	6,7	40
42	6,3	6,1	5,8	5,6	9,2	8,4	7,8	6,5	10	8,7	8	6,5		10,2	8,8	8,1	6,6	10	8,8	8,1	6,5	42
44	5,9	5,7	5,5	5,4	8,7	7,9	7,4	6,2	9,4	8,3	7,7	6,3		9,7	8,5	7,8	6,4	9,6	8,4	7,8	6,3	44
46	5,5	5,4	5,3		8,3	7,6	7,1	6	8,9	7,9	7,3	6,1		9,3	8,1	7,5	6,2	9,2	8	7,5	6,2	46
48	5,2				7,9	7,2	6,8	5,9	8,5	7,5	7	6		8,8	7,8	7,2	6	8,8	7,8	7,3	6	48
50					7,5	6,9	6,6	5,7	8,1	7,2	6,8	5,8		8,3	7,4	6,9	5,9	8,4	7,5	7	5,9	50
52					7,1	6,6	6,3	5,6	7,8	6,9	6,5	5,7		8	7,1	6,7	5,7	8	7,2	6,8	5,7	52
54					6,7	6,3	6	5,5	7,4	6,6	6,3	5,5		7,7	6,8	6,5	5,6	7,6	6,9	6,6	5,6	54
56					6,4	6	5,8	5,4	7	6,3	6,1	5,4		7,3	6,6	6,3	5,5	7,2	6,6	6,3	5,5	56
58					6,1	5,8	5,7	5,3	6,7	6,1	5,9	5,4		7	6,3	6,1	5,4	6,8	6,3	6,1	5,4	58
60					5,8	5,6	5,5	5,3	6,4	5,9	5,7	5,3		6,7	6,1	5,9	5,3	6,4	6	5,9	5,3	60
62					5,6	5,4	5,3	5,3	6,2	5,7	5,6	5,3		6,4	5,9	5,7	5,3	5,9	5,7	5,8	5,2	62
64					5,4	5,2	5,3	5,3	5,9	5,5	5,4	5,2		6,2	5,7	5,6	5,2	5,5	5,5	5,6	5,2	64
66					5,2	5,1	5,2		5,6	5,3	5,3	5,2		6	5,5	5,4	5,2	5,1	5,2	5,4	5,2	66
68					5,1	5	5,2		5,5	5,2	5,2	5,2		5,8	5,4	5,3	5,2	4,8	4,9	5,1	5,1	68
70									5,3	5,1	5,1			5,6	5,2	5,2	5,2	4,5	4,6	4,8	4,9	70
72									5,1	5	5,1			5,3	5,1	5,1	5,2	4,3	4,4	4,5	4,6	72
74									4,4	5				5,1	4,9	5,1		4	4,1	4,2	4,4	74
76														4,8	4,7	5		3,7	3,8	4	4,1	76
78														4,3	4,5	4,6		3,5	3,6	3,7		78
80														1,4				3,2	3,3	3,5		80
82																		3	3,1	3,2		82
84																		1,6	2,7			84

	58,3 m + 2,3 m*				63,6 m + 2,3 m*				68,9 m + 2,3 m*				74,2 m + 2,3 m*				79,5 m + 2,3 m*				84,1 m + 2,3 m*				85 m + 2,3 m*		
	31,5 m																										
	0°	10°	20°	40°	0°	10°	20°	40°	0°	10°	20°	40°	0°	10°	20°	40°	0°	10°	20°	40°	0°	10°	20°	40°	0°	10°	
18	15,6				10,8																					18	
20	15				13,4				11																	20	
22	14,4				12,9				10,6				8,4													22	
24	13,8	12,4			12,5				10,2				8,1					6,2								24	
26	13,3	12			12	11,1			9,8				7,8											4,6		26	
28	12,8	11,5	10,3		11,5	10,7			9,4	9,3			7,5	6				6,2					4,5			28	
30	12,3	11,2	9,9		10,9	10,4	5,5		9,1	8,9			7,2	7,2				5,5	5,3			4,4		4,3		30	
32	11,8	10,8	9,6		10,4	10	9,1		8,7	8,6	5,2		7	6,9				5,3	5,1			4,3	4,2		4,1	32	
34	11,2	10,4	9,2		9,8	9,7	8,7		8,4	8,2	8,1		6,7	6,6	4,9			5,1	4,9			4,1	4		4	34	
36	10,5	10,1	8,9	7	9,3	9,4	8,4		8	7,9	7,8		6,4	6,4	6,3			4,9	4,8	4,5		3,9	3,9		3,8	36	
38	10	9,7	8,5	6,8	8,7	9,1	8,1		7,6	7,6	7,5		6,1	6,1	6,1			4,7	4,6	4,4		3,7	3,7	3,6	3,5	38	
40	9,5	9,3	8,2	6,6	8,1	8,8	7,9	6,4	7,2	7,3	7,3	3,8	5,9	5,9	5,9			4,5	4,4	4,2		3,5	3,5	3,5	3,3	40	
42	9	8,8	7,9	6,4	7,5	8,4	7,6	6,2	6,7	7	7	6	5,6	5,6	5,6	3,6		4,3	4,2	4,1		3,3	3,4	3,4	3,1	42	
44	8,5	8,5	7,7	6,3	7,1	7,8	7,3	6,1	6,3	6,7	6,7	5,9	5,3	5,4	5,4	4,8		4,1	4,1	4	3,5	3,1	3,2	3,2	2,8	44	
46	8,1	8,1	7,4	6,1	6,7	7,2	7	6	5,8	6,3	6,4	5,8	4,9	5,1	5,2	4,7		3,9	3,9	3,8	3,4	2,9	3	3,1	2,6	46	
48	7,6	7,8	7,1	6	6,3	6,7	6,7	5,8	5,3	5,8	6,1	5,7	4,6	4,8	5	4,6		3,6	3,7	3,7	3,3	2,7	2,8	2,9	2,3	48	
50	7,2	7,4	6,8	5,8	6	6,1	6,4	5,7	4,9	5,4	5,7	5,5	4,2	4,6	4,7	4,5		3,4	3,6	3,5	3,2	2,5	2,7	2,8	2,9	2,1	50
52	6,8	7	6,5	5,7	5,6	5,8	6,1	5,6	4,7	5	5,4	5,4	3,9	4,2	4,5	4,5		3,2	3,4	3,4	3,1	2,3	2,5	2,6	2,8	1,8	52
54	6,4	6,6	6,3	5,6	5,3	5,5	5,7	5,4	4,4	4,5	5	5,2	3,5	3,9	4,3	4,3		3,2	3,2	3,1	2,1	2,3	2,5	2,6	2,6	1,4	54
56	6	6,2	6	5,5	5	5,2	5,2	5,2	4,2	4,2	4,6	5	3,2	3,6	4	4,2		3	3,1	3		2,1	2,3	2,5	2	1,7	56
58	5,6	5,8	5,8	5,4	4,6	4,9	5	5,1	3,9	4	4,2	4,7	3	3,3	3,8	4,1		2,7	2,9	2,9		1,9	2,1	2,4	2,4	1,4	58
60	5,2	5,4	5,5	5,2	4,3	4,6	4,7	4,9	3,7	3,8	3,9	4,4	2,8	3	3,5	3,9		2,5	2,8	2,8		1,7	1,9	2,3	2,3	1	60
62	4,9	5,1	5,2	5,1	3,9	4,3	4,5	4,6	3,4	3,5	3,7	4	2,6	2,7	3,1	3,6		2,3	2,6	2,8					2,1		62
64	4,5	4,8	5	5	3,6	4	4,2	4,3	3,2	3,3	3,5	3,7	2,4	2,5	2,8	3,3		2	2,4	2,6					1,9		64
66	4,2	4,5	4,7	4,8	3,4	3,7	3,9	4,1	2,9	3,1	3,3	3,4	2,2	2,4	2,5	3		1,7	2,1	2,4					1,8		66
68	3,9	4,2	4,4	4,5	3,1	3,5	3,7	3,9	2,7	2,9	3,1	3,2	2	2,2	2,3	2,7		1,4	1,8	2,2					1,6		68
70	3,6	3,9	4,1	4,3	2,8	3,2	3,4	3,7	2,4	2,6	2,8	3,1	1,9	2	2,1	2,3		1	1,5	2							70
72	3,3	3,6	3,8	4	2,6	2,9	3,1	3,4	2,2	2,4	2,6	2,9	1,7	1,8</													

Traglasten/Lifting capacities

Forces de levage/Portate

Tablas de carga/Грузоподъемность

TF 35

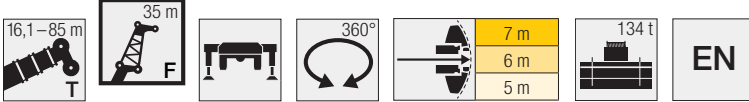

Jib height (m)	16,1 m + 2,3 m*				37,2 m + 2,3 m*				42,5 m + 2,3 m*				47,8 m + 2,3 m*				53,1 m + 2,3 m*				Jib height (m)
	0°	10°	20°	40°	0°	10°	20°	40°	0°	10°	20°	40°	0°	10°	20°	40°	0°	10°	20°	40°	
8	28,7																				8
9	27,2																				9
10	25,5																				10
12	22,5				22,2																12
14	20,3				20,6				19,7												14
16	18	16,4			19,1				18,4									16			16
18	16,4	14,9			17,8	14,9			17,2									15,2			18
20	14,9	13,6	12,6		16,7	14			16,3	13,6								14,5			20
22	13,4	12,3	11,5		15,5	13,2			15,3	12,9								13,8	12,2		22
24	12,3	11,2	10,5		14,5	12,4	11,2		14,4	12,2								13,2	11,8		24
26	11,2	10,2	9,7		13,7	11,8	10,6		13,5	11,6	10,5							12,6	11,2		26
28	10,2	9,3	8,9		12,9	11,1	10		12,9	11	9,9							12	10,8	9,4	28
30	9,2	8,6	8,2	6,7	12,1	10,5	9,4		12,2	10,4	9,4							11,5	10,4	9,1	30
32	8,4	8	7,6	6,3	11,4	9,9	8,9		11,6	9,9	8,9							11	10	8,7	32
34	7,8	7,3	7	5,9	10,8	9,3	8,4	6,3	10,9	9,4	8,4	6,3						10,5	9,5	8,3	34
36	7,1	6,7	6,6	5,6	10,2	8,7	7,9	6,1	10,3	8,9	8	6,1						10,1	9,1	8	36
38	6,5	6,3	6,1	5,3	9,6	8,2	7,5	5,9	9,8	8,4	7,7	5,9						9,7	8,8	7,6	38
40	6	5,8	5,7	5,1	9	7,8	7,1	5,7	9,4	8	7,3	5,7						9,3	8,4	7,3	40
42	5,6	5,4	5,3	4,9	8,4	7,4	6,8	5,4	8,9	7,6	6,9	5,5						8,8	8,1	7	42
44	5,2	5,1	5	4,7	7,9	7	6,5	5,3	8,4	7,3	6,6	5,3						8,4	7,7	6,7	44
46	4,9	4,8	4,7	4,5	7,5	6,6	6,2	5,1	7,9	6,9	6,4	5,1						8,1	7,3	6,4	46
48	4,6	4,5	4,5	4,4	7,1	6,3	5,9	4,9	7,5	6,6	6,1	5						7,7	7	6,2	48
50	4,4	4,4	4,4		6,7	6	5,6	4,8	7,1	6,2	5,8	4,9						7,4	6,7	5,9	50
52					6,3	5,7	5,4	4,7	6,8	5,9	5,5	4,7						6,9	6,3	5,7	52
54					6	5,4	5,2	4,6	6,4	5,7	5,4	4,6						6,6	6	5,5	54
56					5,7	5,1	5	4,5	6,1	5,5	5,2	4,5						6,3	5,7	5,3	56
58					5,4	4,9	4,8	4,4	5,8	5,2	5	4,5						6,1	5,5	5,1	58
60					5,2	4,8	4,7	4,3	5,5	5	4,8	4,4						5,8	5,3	5	60
62					4,9	4,6	4,5	4,3	5,3	4,8	4,7	4,3						5,5	5	4,8	62
64					4,7	4,5	4,4	4,3	5,1	4,7	4,6	4,3						5,2	4,8	4,7	64
66					4,5	4,3	4,3	4,3	4,9	4,5	4,5	4,3						5	4,7	4,6	66
68					4,4	4,2	4,2		4,7	4,4	4,4	4,3						4,9	4,5	4,5	68
70					4,3	4,1	4,2		4,5	4,3	4,3	4,3						4,7	4,4	4,4	70
72					4,2	4,1			4,4	4,2	4,2	4,3						4,6	4,3	4,3	72
74									4,3	4,1	4,2							4,4	4,2	4,2	74
76									4,2	4,1	4,2							4,3	4,1	4,2	76
78									2,8									4,1	4	4,2	78
80																		3,2	3,4	3,5	80
82																		2,9	3,2	3,3	82
84																		2,9	3,8	1,4	84
86																		2,7	2,9	3	86
88																		2,4	2,6	2,7	88
																		2,2	2,4	2,4	
																		0,8	1		

* Adapter - adapter - piece d'adaptateur - adattatore - adaptador - адаптер

Traglasten/ Lifting capacities

Forces de levage/ Portate

Tablas de carga/ Грузоподъемность

TF 35

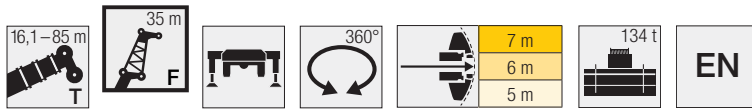

Jib height (m)	58,3 m + 2,3 m*				63,6 m + 2,3 m*				68,9 m + 2,3 m*				74,2 m + 2,3 m*				79,5 m + 2,3 m*				84,1 m + 2,3 m*				85 m + 2,3 m*				
	35 m																												
	0°	10°	20°	40°	0°	10°	20°	40°	0°	10°	20°	40°	0°	10°	20°	40°	0°	10°	20°	40°	0°	10°	20°	40°	0°	10°	20°	0°	
18	13,8																											18	
20	13,3				12							6,9																20	
22	12,7				11,6							9,5				7,4												22	
24	12,2	10,9			11,3							9,2				7,2				5,3								24	
26	11,7	10,6			10,9							8,8				6,9				5,1				4			3,7	26	
28	11,3	10,2			10,4	9,4						8,5	5,3			6,7				4,9				3,9			3,6	28	
30	10,8	9,8	8,7		10	9,1						8,1	8			6,4	4,9			4,8				3,7			3,5	30	
32	10,4	9,4	8,4		9,6	8,8						7,8	7,7			6,1	6,1			4,6	4,3			3,5			3,4	32	
34	9,9	9,1	8		9,1	8,5	7,6					7,5	7,4	4,3		5,9	5,9			4,4	4,2			3,4	3,3		3,3	34	
36	9,4	8,8	7,7		8,7	8,2	7,3					7,2	7,1	6,8		5,7	5,6	4		4,2	4			3,2	3,2		3,1	36	
38	8,9	8,5	7,4		8,2	7,9	7					6,9	6,8	6,6		5,4	5,4	5,2		4	3,9	3,6		3,1	3,1		2,9	38	
40	8,5	8,2	7,1	5,5	7,7	7,7	6,8					6,6	6,5	6,3		5,2	5,2	5		3,8	3,7	3,5		2,9	2,9	2,8	2,7	40	
42	8,1	7,9	6,8	5,4	7,2	7,4	6,5	5,2				6,2	6,3	6,1		4,9	4,9	4,9		3,7	3,5	3,4		2,7	2,8	2,7	2,5	42	
44	7,7	7,5	6,6	5,2	6,6	7	6,3	5,1				5,8	6	5,9	4,9	4,6	4,7	4,7		3,5	3,4	3,3		2,5	2,6	2,6		44	
46	7,4	7,2	6,3	5,1	6,2	6,6	6,1	5				5,3	5,7	5,7	4,8	4,4	4,5	4,5	4	3,3	3,3	3,1		2,4	2,5	2,5		46	
48	7	6,9	6,1	5	5,9	6,1	5,8	4,8				4,9	5,3	5,4	4,7	4	4,3	4,3	3,9	3,1	3,1	3	2,7	2,2	2,3	2,4		48	
50	6,6	6,6	5,9	4,8	5,6	5,7	5,7	4,8				4,4	5	5,2	4,6	3,7	4	4,1	3,8	2,9	3	2,9	2,6	2	2,1	2,2		50	
52	6,2	6,2	5,6	4,7	5,2	5,3	5,5	4,7				4,1	4,6	4,9	4,6	3,4	3,8	4	3,7	2,6	2,8	2,8	2,6	1,8	2	2,1		52	
54	5,9	5,9	5,4	4,7	4,9	4,9	5,2	4,6				3,8	4,2	4,6	4,5	3,1	3,5	3,7	3,6	2,4	2,6	2,6	2,5	1,5	1,8	2		54	
56	5,5	5,6	5,2	4,6	4,6	4,7	4,9	4,5				3,6	3,8	4,3	4,4	2,8	3,2	3,5	3,6	2,4	2,4	2,5	2,4	1,3	1,6	1,8		56	
58	5,1	5,3	5,1	4,5	4,3	4,4	4,6	4,4				3,4	3,5	4	4,3	2,5	2,9	3,3	3,5		2,3	2,4	2,3	1	1,4	1,7		58	
60	4,7	5	4,9	4,4	4	4,1	4,2	4,2				3,2	3,3	3,6	4,2	2,3	2,7	3,1	3,3		2,1	2,2	2,3	0,8	1,2	1,5		60	
62	4,4	4,7	4,8	4,3	3,7	3,9	4	4,1				2,9	3,1	3,2	3,9	2,1	2,4	2,9	3,2				2,2		0,9	1,3		62	
64	4,1	4,5	4,6	4,3	3,4	3,6	3,7	3,9				2,7	2,8	3	3,5	1,9	2	2,6	3				2,1					64	
66	3,8	4,2	4,3	4,2	3,1	3,3	3,5	3,7				2,5	2,6	2,8	3,2	1,8	1,9	2,2	2,8				2					66	
68	3,5	3,9	4	4,2	2,9	3,1	3,3	3,5				2,2	2,4	2,6	2,8	1,6	1,7	1,9	2,5				1,8					68	
70	3,2	3,6	3,8	4	2,6	2,8	3	3,3				2	2,2	2,4	2,7	1,4	1,6	1,7	2,2				1,6					70	
72	2,9	3,3	3,5	3,8	2,4	2,6	2,8	3,1				1,8	2	2,2	2,5		1,4	1,5	1,9									72	
74	2,6	3	3,2	3,5	2,1	2,3	2,5	2,8				1,6	1,8	2	2,3			1,4	1,6									74	
76	2,4	2,7	2,9	3,2	1,9	2,1	2,3	2,6				1,4	1,6	1,8	2,1			1,2	1,4									76	
78	2,2	2,5	2,7	2,9	1,6	1,8	2	2,3				1,1	1,4	1,6	1,9			0,9	1,3									78	
80	1,9	2,2	2,4	2,6	1,4	1,6	1,8	2				0,9	1,2	1,4	1,6			0,7	1,1									80	
82	1,7	2	2,1	2,3	1,2	1,4	1,5	1,7				0,9			1,4			0,8											82
84	1,5	1,8	1,9	2	0,9	1,1	1,3	1,5							1,1														84
86	1,3	1,5	1,6			0,9	1	1,2							0,8														86
88	1,1	1,3	1,4				0,7	0,8																					88
90	0,9	1,1	1,1																										90
92		0,9	0,8																										92

* Adapter · adapter · piece d'adaptateur · adattatore · adaptador · адаптер

Traglasten/Lifting capacities

Forces de levage/Portate

Tablas de carga/Грузоподъемность

TF 38,5

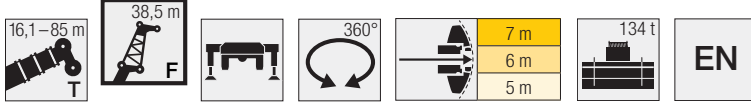

↙ ↘	16,1 m + 2,3 m*				37,2 m + 2,3 m*				42,5 m + 2,3 m*				47,8 m + 2,3 m*				53,1 m + 2,3 m*				↙ ↘	
	38,5 m																					
	0°	10°	20°	40°	0°	10°	20°	40°	0°	10°	20°	40°	0°	10°	20°	40°	0°	10°	20°	40°		
9	24,7																				9	
10	23,3																				10	
12	20,6				20																12	
14	18,7				18,6				17,7												14	
16	16,8	15,1			17,2				16,6				15,5					14,2			16	
18	15,1	13,8			16				15,5				14,7					13,6			18	
20	13,8	12,6			15	12,6			14,6				13,8					12,9			20	
22	12,5	11,5	10,7		14	11,9			13,8	12			13,1	11,6				12,3			22	
24	11,3	10,4	9,7		13	11,2			12,9	11,4			12,5	11				11,7	10,4		24	
26	10,4	9,5	8,9		12,3	10,7	9,5		12,1	10,8			11,8	10,5				11,2	10		26	
28	9,5	8,7	8,2		11,6	10,1	8,9		11,5	10,3	8,9		11,2	10	8,6			10,7	9,6		28	
30	8,7	7,9	7,5		11	9,5	8,4		10,9	9,8	8,4		10,6	9,6	8,3			10,2	9,2	8	30	
32	7,8	7,3	7	5,5	10,3	9	7,9		10,4	9,3	7,9		10,1	9,1	7,9			9,7	8,8	7,7	32	
34	7,1	6,7	6,4	5,2	9,7	8,5	7,5		9,8	8,8	7,5		9,7	8,7	7,5			9,3	8,5	7,3	34	
36	6,6	6,2	5,9	4,9	9,1	8	7,1	5,2	9,3	8,3	7,1		9,2	8,3	7,1			8,9	8,1	7	36	
38	6	5,7	5,6	4,7	8,6	7,5	6,7	5	8,8	7,9	6,8	5	8,8	7,9	6,8	5		8,6	7,8	6,7	38	
40	5,5	5,3	5,2	4,5	8,1	7,1	6,3	4,8	8,3	7,4	6,4	4,9	8,3	7,5	6,4	4,9		8,2	7,4	6,4	4,8	40
42	5	5	4,8	4,3	7,6	6,7	6	4,7	7,9	7,1	6,1	4,7	7,9	7,1	6,1	4,7		7,8	7,1	6,1	4,7	42
44	4,8	4,6	4,5	4,1	7,1	6,3	5,7	4,6	7,5	6,7	5,8	4,6	7,6	6,8	5,8	4,6		7,5	6,8	5,8	4,6	44
46	4,5	4,3	4,3	4	6,6	6	5,4	4,4	7	6,4	5,5	4,5	7,2	6,5	5,6	4,5		7,1	6,4	5,6	4,4	46
48	4,2	4,1	4	3,8	6,3	5,6	5,2	4,3	6,6	6,1	5,3	4,3	6,8	6,2	5,3	4,4		6,8	6,1	5,3	4,3	48
50	3,9	3,9	3,9	3,7	6	5,3	4,9	4,2	6,2	5,7	5,1	4,2	6,5	5,9	5,1	4,2		6,5	5,9	5,1	4,2	50
52	3,7	3,7	3,7	3,6	5,6	5,1	4,7	4	5,9	5,4	4,9	4,1	6,1	5,6	5	4,1		6,2	5,6	4,9	4,1	52
54	3,5	3,5	3,6		5,3	4,9	4,5	3,9	5,7	5,1	4,6	4	5,8	5,4	4,8	4		5,9	5,4	4,8	4	54
56					5	4,7	4,4	3,8	5,4	5	4,5	3,9	5,5	5,1	4,6	3,9		5,6	5,2	4,6	3,9	56
58					4,7	4,5	4,2	3,7	5,1	4,8	4,3	3,8	5,3	4,9	4,4	3,8		5,3	5	4,5	3,8	58
60					4,5	4,3	4	3,7	4,8	4,6	4,2	3,7	5,1	4,7	4,3	3,8		5	4,8	4,3	3,8	60
62					4,3	4,1	3,9	3,6	4,6	4,4	4,1	3,6	4,9	4,5	4,2	3,7		4,8	4,6	4,2	3,7	62
64					4,2	4	3,8	3,5	4,4	4,2	3,9	3,6	4,6	4,4	4	3,6		4,5	4,4	4,1	3,6	64
66					4	3,9	3,7	3,5	4,3	4,1	3,8	3,5	4,4	4,2	3,9	3,6		4,3	4,3	4	3,6	66
68					3,8	3,7	3,6	3,5	4,1	4	3,7	3,5	4,2	4,1	3,8	3,5		4,1	4,1	3,9	3,5	68
70					3,7	3,6	3,5	3,5	3,9	3,8	3,6	3,5	4,1	4	3,7	3,5		3,9	4	3,8	3,5	70
72					3,6	3,4	3,5		3,8	3,7	3,5	3,5	4	3,9	3,6	3,5		3,6	3,9	3,7	3,5	72
74					3,5	3,4	3,5		3,7	3,6	3,5	3,5	3,9	3,8	3,6	3,5		3,4	3,7	3,5	3,4	74
76					3,4	3,4			3,6	3,5	3,4		3,7	3,7	3,5	3,5		3,2	3,5	3,4	3,4	76
78									3,5	3,5	3,4		3,6	3,6	3,4	3,5		2,9	3,2	3,2	3,3	78
80									3,4	3,4	3,4		3,5	3,5	3,4	3,5		2,7	3	3	3,2	80
82													3,4	3,4	3,4			2,5	2,7	2,8	3	82
84													3,3	3,4	3,4			2,2	2,5	2,6	2,7	84
86													1,6	2,9				2	2,2	2,3		86
88																		1,8	2	2,1		88
90																		1,3	1,7	1,7		90

* Adapter · adapter · piece d'adaptateur · adattatore · adaptador · адаптер

Traglasten / Lifting capacities

Forces de levage / Portate

Tablas de carga / Грузоподъемность

TF 38,5

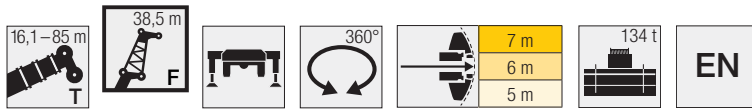

	58,3 m + 2,3 m*				63,6 m + 2,3 m*				68,9 m + 2,3 m*				74,2 m + 2,3 m*				79,5 m + 2,3 m*				84,1 m + 2,3 m*		85 + 2,3 m*		
	0°	10°	20°	40°	0°	10°	20°	40°	0°	10°	20°	40°	0°	10°	20°	40°	0°	10°	20°	40°	0°	10°	0°		
18	12,5																							18	
20	12,1				10,7																				20
22	11,6				10,3				8,6																22
24	11,1				10				8,3				6,4												24
26	10,7	9,3			9,6				8				6,2				4,4				3,1				26
28	10,3	9			9,3	8,2			7,7				5,9				4,3				3,1		2,7		28
30	9,9	8,6			9	8			7,4	7,2			5,7				4,1				3		2,7		30
32	9,5	8,3	7,3		8,6	7,7			7,1	7			5,5	5,4			3,9				2,9		2,7		32
34	9,1	8	7,1		8,3	7,4			6,8	6,7			5,2	5,2			3,8	3,5			2,8		2,6		34
36	8,7	7,7	6,7		8	7,2	6,3		6,5	6,4			5	5			3,6	3,4			2,7	2,6	2,6		36
38	8,3	7,4	6,5		7,6	6,9	6,1		6,2	6,1	5,7		4,8	4,8	3,2		3,4	3,3			2,6	2,5	2,4		38
40	7,9	7,2	6,2		7,3	6,7	5,8		6	5,9	5,5		4,6	4,6	4,4		3,3	3,1			2,4	2,4	2,3		40
42	7,6	6,9	5,9	4,6	6,8	6,4	5,6		5,7	5,7	5,3		4,4	4,4	4,2		3,1	3	2,8		2,2	2,3	2		42
44	7,3	6,6	5,7	4,5	6,3	6,2	5,4	4,4	5,3	5,4	5,1		4,1	4,2	4,1		3	2,8	2,7		2,1	2,1	1,8		44
46	6,9	6,3	5,5	4,4	5,8	5,9	5,2	4,3	4,9	5,2	4,9		3,9	4	4		2,8	2,7	2,6		1,9	2	1,5		46
48	6,6	6,1	5,3	4,3	5,3	5,6	5	4,2	4,5	4,9	4,8	4	3,6	3,8	3,8	2,2	2,6	2,6	2,5		1,7	1,8			48
50	6,3	5,8	5,1	4,2	5	5,2	4,9	4,1	4,1	4,6	4,7	4	3,3	3,6	3,6	3,2	2,5	2,5	2,3		1,5	1,7			50
52	6	5,5	4,9	4,1	4,7	4,9	4,7	4	3,7	4,3	4,5	3,9	3,1	3,4	3,5	3,1	2,3	2,3	2,2	2	1,3	1,5			52
54	5,6	5,1	4,7	4	4,5	4,5	4,6	3,9	3,4	3,9	4,2	3,8	2,8	3,1	3,3	3	2,1	2,2	2,1	1,9	1	1,3			54
56	5,3	4,9	4,5	3,9	4,2	4,3	4,5	3,8	3,2	3,6	4	3,7	2,2	2,9	3,1	3	1,9	2	2	1,9	0,8	1,1			56
58	4,9	4,7	4,4	3,8	3,9	4	4,3	3,8	3	3,2	3,7	3,7	2	2,6	2,9	2,9		1,9	1,9	1,8		0,9			58
60	4,6	4,5	4,3	3,7	3,7	3,8	4	3,7	2,8	2,9	3,4	3,6	1,9	1,9	2,7	2,8		1,7	1,8	1,7		0,8			60
62	4,3	4,3	4,2	3,7	3,4	3,5	3,7	3,6	2,6	2,7	3,1	3,5	1,7	1,8	2,5	2,7		1,5	1,7	1,7					62
64	3,9	4,1	4,1	3,6	3,1	3,3	3,4	3,5	2,4	2,5	2,8	3,4	1,6	1,7	2,4	2,6				1,6					64
66	3,7	3,8	3,9	3,5	2,8	3,1	3,2	3,3	2,2	2,3	2,4	3,1	1,4	1,5	2,1	2,5				1,5					66
68	3,4	3,6	3,8	3,5	2,6	2,8	3	3,2	1,9	2,1	2,3	2,8	1,2	1,3	1,8	2,3				1,4					68
70	3,1	3,3	3,5	3,4	2,3	2,6	2,8	3,1	1,7	1,9	2,1	2,5	0,9	1,2	1,5	2,1				1,3					70
72	2,9	3,1	3,2	3,4	2,1	2,3	2,6	2,9	1,5	1,7	1,9	2,2	0,8	1	1,1	1,3				1,1					72
74	2,6	2,8	3	3,2	1,9	2,1	2,3	2,6	1,3	1,6	1,8	2		0,8		1,2				0,9					74
76	2,3	2,6	2,7	3	1,7	1,9	2,1	2,4	1,1	1,4	1,6	1,8				1,1									76
78	2,1	2,3	2,5	2,8	1,4	1,6	1,8	2,2	0,8	1,1	1,4	1,7				0,9									78
80	1,9	2	2,2	2,5		1,4	1,6	1,9		0,9	1,2	1,5													80
82	1,7	1,8	2	2,2			1,4	1,7			0,9	1,3													82
84	1,4	1,6	1,7	1,9			1,1	1,4				1													84
86	1,2	1,4	1,5	1,6			0,9	1,1																	86
88	1	1,2	1,3	1,3				0,8																	88
90	0,8	0,9	1																						90
92			0,7																						92

* Adapter · adapter · piece d'adaptateur · adattatore · adaptador · адаптер

Traglasten/Lifting capacities

Forces de levage/Portate

Tablas de carga/Грузоподъемность

TF 42

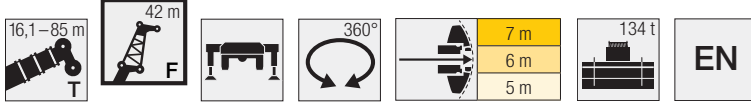

↕	16,1 m + 2,3 m*				37,2 m + 2,3 m*				42,5 m + 2,3 m*				47,8 m + 2,3 m*				53,1 m + 2,3 m*				↕	
	42 m																					
	0°	10°	20°	40°	0°	10°	20°	40°	0°	10°	20°	40°	0°	10°	20°	40°	0°	10°	20°	40°		
9	22,8																				9	
10	21,7																				10	
12	19,4																				12	
14	17,4				16,7				15,8												14	
16	15,8				15,5				14,8				13,9								16	
18	14,2	12,7			14,4				13,9				13,1				12,2				18	
20	12,9	11,6			13,5				13				12,4				11,7				20	
22	11,9	10,6			12,7	11,1			12,3	10,8			11,7				11,3				22	
24	10,8	9,7	9		11,8	10,5			11,6	10,2			11,1	9,8			10,8				24	
26	9,8	8,8	8,2		11	9,9			10,9	9,6			10,5	9,3			10,3	8,8			26	
28	9	8	7,5		10,4	9,3	8,1		10,2	9,2			10	8,9			9,9	8,5			28	
30	8,2	7,3	6,9		9,8	8,8	7,5		9,7	8,7	7,5		9,4	8,4	7,3		9,4	8,1			30	
32	7,5	6,6	6,3		9,2	8,3	7,1		9,2	8,3	7		9	8,1	6,9		9	7,7	6,7		32	
34	6,7	6,1	5,8		8,7	7,8	6,6		8,7	7,8	6,6		8,6	7,7	6,6		8,5	7,4	6,4		34	
36	6,1	5,7	5,4	4,4	8,1	7,3	6,2		8,2	7,4	6,3		8,2	7,3	6,2		8,2	7,1	6,1		36	
38	5,7	5,2	4,9	4,2	7,7	6,9	5,9		7,7	7	5,9		7,8	7	5,9		7,9	6,8	5,8		38	
40	5,2	4,8	4,6	4	7,2	6,4	5,5	4,2	7,4	6,6	5,6	4,2	7,3	6,6	5,6		7,6	6,5	5,5		40	
42	4,8	4,4	4,4	3,8	6,8	6,1	5,2	4,1	7	6,2	5,3	4,1	7	6,3	5,3	4,1	7,2	6,2	5,3		42	
44	4,4	4,2	4,1	3,6	6,4	5,8	4,9	3,9	6,6	5,9	5,1	3,9	6,6	6	5,1	3,9	6,9	5,9	5	3,9	44	
46	4,1	3,9	3,8	3,4	5,9	5,5	4,7	3,8	6,2	5,6	4,8	3,8	6,3	5,6	4,9	3,8	6,5	5,6	4,8	3,8	46	
48	3,9	3,6	3,6	3,3	5,5	5,1	4,5	3,7	5,8	5,3	4,6	3,7	6	5,3	4,7	3,7	6,2	5,3	4,6	3,7	48	
50	3,6	3,4	3,4	3,1	5,2	4,8	4,3	3,5	5,5	5,1	4,4	3,6	5,7	5,1	4,4	3,6	6	5,1	4,5	3,6	50	
52	3,4	3,2	3,2	3	4,9	4,6	4,1	3,4	5,1	4,8	4,2	3,5	5,4	4,9	4,3	3,5	5,7	4,8	4,3	3,5	52	
54	3,2	3,1	3,1	2,9	4,7	4,4	3,9	3,3	4,9	4,6	4,1	3,4	5,1	4,7	4,1	3,4	5,4	4,6	4,1	3,4	54	
56	3	2,9	2,9	2,9	4,5	4,2	3,8	3,2	4,7	4,3	3,9	3,3	4,8	4,5	4	3,3	5,2	4,5	4	3,3	56	
58	2,8	2,8	2,9		4,2	4	3,6	3,1	4,5	4,2	3,7	3,2	4,6	4,3	3,8	3,2	4,9	4,3	3,9	3,2	58	
60					4	3,8	3,5	3	4,3	4	3,6	3,1	4,4	4,1	3,7	3,1	4,7	4,2	3,7	3,1	60	
62					3,8	3,6	3,3	3	4,1	3,8	3,5	3	4,2	3,9	3,5	3	4,4	4	3,6	3,1	62	
64					3,6	3,5	3,2	2,9	3,8	3,7	3,4	2,9	4	3,8	3,4	3	4,2	3,8	3,5	3	64	
66					3,5	3,4	3,1	2,8	3,7	3,5	3,2	2,9	3,9	3,7	3,3	2,9	4	3,7	3,4	2,9	66	
68					3,3	3,2	3	2,8	3,5	3,4	3,1	2,8	3,7	3,5	3,2	2,9	3,8	3,6	3,3	2,9	68	
70					3,1	3,1	2,9	2,8	3,4	3,3	3	2,8	3,5	3,4	3,1	2,8	3,6	3,4	3,2	2,8	70	
72					3	3	2,8	2,8	3,3	3,2	3	2,8	3,4	3,3	3	2,8	3,3	3,3	3,1	2,8	72	
74					2,9	2,9	2,8	2,8	3,1	3	2,9	2,8	3,3	3,2	3	2,8	3,1	3,2	3	2,8	74	
76					2,8	2,8	2,7		3	2,9	2,8	2,8	3,2	3,1	2,9	2,7	2,9	3	2,9	2,7	76	
78					2,7	2,7	2,7		2,9	2,9	2,8	2,8	3	3	2,8	2,7	2,7	2,9	2,8	2,7	78	
80					2				2,8	2,8	2,7		2,9	2,9	2,7	2,7	2,5	2,6	2,6	2,6	80	
82									2,7	2,7	2,7		2,8	2,8	2,7	2,7	2,2	2,4	2,4	2,6	82	
84									2,7	2,7			2,7	2,8	2,7		2	2,2	2,2	2,5	84	
86													2,6	2,7	2,7		1,8	1,9	2,1	2,2	86	
88													2,5	2,7	2,7		1,6	1,7	1,8		88	
90																	1,4	1,5	1,6		90	
92																	1,2	1,2	1,3		92	
94																		1				94

* Adapter - adapter - piece d'adaptateur - adattatore - adaptador - адаптер

Traglasten/ Lifting capacities

Forces de levage/ Portate

Tablas de carga/ Грузоподъемность

TF 42

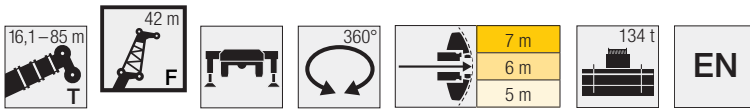

	58,3 m + 2,3 m*				63,6 m + 2,3 m*				68,9 m + 2,3 m*				74,2 m + 2,3 m*				79,5 m + 2,3 m*				84,1 m + 2,3 m*		85 + 2,3 m*		
	0°	10°	20°	40°	0°	10°	20°	40°	0°	10°	20°	40°	0°	10°	20°	40°	0°	10°	20°	40°	0°	10°	0°		
18	11,2																							18	
20	10,7																								20
22	10,3				9,1				6,5																22
24	9,9				8,8				7,4				5,6												24
26	9,5				8,5				7,1				5,4				3,7								26
28	9,1	7,9			8,1				6,8				5,2				3,6				1,9		1,6		28
30	8,7	7,6			7,9	6,9			6,5				5				3,4				1,9		1,6		30
32	8,4	7,3			7,6	6,7			6,2	6			4,7				3,2				1,8		1,5		32
34	8,1	7	6,1		7,3	6,5			6	5,8			4,5	4,5			3,1				1,8		1,5		34
36	7,7	6,7	5,9		7,1	6,2			5,8	5,6			4,3	4,3			2,9	2,7			1,8		1,5		36
38	7,4	6,5	5,6		6,8	6	5,2		5,5	5,4			4,1	4,1			2,8	2,6			1,7	1,7	1,5		38
40	7	6,2	5,3		6,6	5,8	5		5,3	5,2	4,7		3,9	3,9			2,6	2,5			1,6	1,6	1,5		40
42	6,7	6	5,1		6,2	5,6	4,8		5	5	4,6		3,7	3,8	3,5		2,5	2,3			1,4	1,5	1,2		42
44	6,4	5,7	4,9		5,8	5,3	4,7		4,7	4,7	4,4		3,5	3,6	3,4		2,4	2,2	2		1,3	1,3	1,1		44
46	6,1	5,5	4,7	3,8	5,3	5,1	4,5		4,4	4,5	4,3		3,3	3,4	3,3		2,2	2,1	1,9		1,1	1,2	0,9		46
48	5,9	5,3	4,5	3,6	4,9	4,9	4,4	3,5	4	4,3	4,1		3,1	3,2	3,2		2,1	2	1,8		1	1,1	0,7		48
50	5,6	5,1	4,4	3,5	4,5	4,6	4,2	3,4	3,7	4,1	4	3,3	2,8	3	3,1		1,9	1,9	1,7			0,9			50
52	5,3	4,8	4,2	3,4	4,2	4,3	4,1	3,4	3,3	3,8	3,8	3,2	2,6	2,8	2,9	1,3	1,7	1,7	1,6			0,8			52
54	5	4,6	4,1	3,3	3,9	4	4	3,3	2,9	3,5	3,7	3,2	2,3	2,6	2,7	2,5	1,5	1,6	1,4	1,1		0,7			54
56	4,7	4,3	4	3,3	3,7	3,8	3,8	3,2	2,7	3,2	3,5	3,1		2,4	2,6	2,4	1,2	1,4	1,3	1					56
58	4,4	4,1	3,8	3,2	3,4	3,5	3,7	3,1	2,5	2,6	3,3	3		2,2	2,4	2,3	1	1,2	1,2	1					58
60	4,1	3,9	3,6	3,1	3,2	3,3	3,6	3,1	2,3	2,4	3	3		2	2,3	2,3	0,8	1	1,1	0,9					60
62	3,8	3,7	3,5	3	2,9	3,1	3,4	3	2,1	2,2	2,8	2,9			2,1	2,2		0,9	1	0,9					62
64	3,5	3,5	3,4	3	2,7	2,8	3	2,9	1,9	2	2,5	2,9			1	2,1			0,9	0,8					64
66	3,2	3,4	3,3	2,9	2,4	2,6	2,8	2,8	1,7	1,8	2,2	2,8			0,9	2			0,7	0,7					66
68	3	3,2	3,2	2,8	2,2	2,4	2,6	2,7	1,5	1,7	1,9	2,6			0,8	1,9									68
70	2,7	3	3,1	2,8	1,9	2,2	2,4	2,6		1,5	1,7	2,3				1,8									70
72	2,5	2,7	2,9	2,8	1,7	2	2,2	2,5		1,3	1,5	2				1,6									72
74	2,2	2,5	2,7	2,7	1,5	1,7	2	2,3		1,1		1,7				1,3									74
76	2	2,2	2,4	2,7	1,3	1,5	1,8	2,1				1,4													76
78	1,8	2	2,2	2,5	1	1,3	1,5	1,9				1,3													78
80	1,5	1,8	1,9	2,2		1	1,3	1,7				1,1													80
82	1,3	1,5	1,7	2		0,7		1,4				0,9													82
84	1,1	1,3	1,5	1,8				1,2																	84
86	0,8	1,1	1,3	1,5				0,9																	86
88		0,8	1	1,2																					88
90				0,8																					90

* Adapter · adapter · piece d'adaptateur · adattatore · adaptador · адаптер

Traglasten/Lifting capacities

Forces de levage/Portate

Tablas de carga/Грузоподъемность

TF 45,5

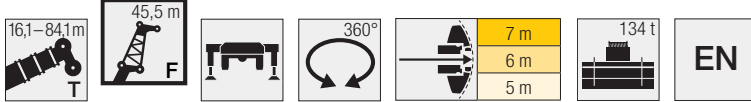

Lift height (m)	16,1 m + 2,3 m*				37,2 m + 2,3 m*				42,5 m + 2,3 m*				47,8 m + 2,3 m*				53,1 m + 2,3 m*				Lift height (m)			
	45,5 m																							
	0°	10°	20°	40°	0°	10°	20°	40°	0°	10°	20°	40°	0°	10°	20°	40°	0°	10°	20°	40°				
10	19,6																				10			
12	17,7																				12			
14	15,9				14,9																14			
16	14,5				14					13,3					12,5						16			
18	13,2	12,2			13					12,5					11,9					11,2	18			
20	11,9	11,2			12,1					11,7					11,4					10,6	20			
22	10,9	10,2			11,4	10				11					10,9					10,1	22			
24	10	9,4			10,7	9,5				10,4	9,2				10,3					9,6	24			
26	9,1	8,5	7,7		9,9	8,9				9,8	8,7				9,8	8,3				9,2	26			
28	8,3	7,8	7		9,4	8,4				9,2	8,2				9,3	7,9				8,8	7,5	28		
30	7,6	7,1	6,4		8,9	8	6,8			8,7	7,8				8,8	7,5				8,4	7,2	30		
32	7	6,5	5,8		8,3	7,5	6,4			8,3	7,4	6,3			8,4	7,2	6,2			8	6,9	32		
34	6,3	5,9	5,3		7,8	7,1	5,9			7,8	7	5,9			8	6,9	5,9			7,6	6,6	5,7	34	
36	5,6	5,5	5		7,4	6,6	5,6			7,4	6,6	5,6			7,6	6,5	5,5			7,3	6,3	5,4	36	
38	5,1	5,1	4,6	3,8	6,9	6,2	5,2			7	6,3	5,3			7,3	6,2	5,2			7	6	5,1	38	
40	4,8	4,7	4,3	3,6	6,5	5,8	4,9			6,6	5,9	5			6,9	5,9	5			6,7	5,7	4,9	40	
42	4,5	4,3	4	3,4	6,2	5,4	4,7	3,6		6,2	5,6	4,7			6,5	5,6	4,7			6,4	5,5	4,7	42	
44	4,1	4	3,8	3,2	5,8	5,1	4,5	3,4		5,9	5,2	4,5	3,4		6,2	5,3	4,5	3,4		6,1	5,3	4,5	44	
46	3,8	3,8	3,5	3	5,4	4,9	4,3	3,3		5,6	4,9	4,3	3,3		5,9	5	4,3	3,3		5,8	5	4,3	3,3	46
48	3,5	3,5	3,3	2,9	5	4,6	4,1	3,2		5,3	4,7	4,1	3,2		5,7	4,8	4,2	3,2		5,5	4,8	4,1	3,2	48
50	3,3	3,3	3,1	2,8	4,7	4,4	3,9	3,1		5	4,5	3,9	3,1		5,4	4,5	4	3,1		5,3	4,6	4	3,1	50
52	3,1	3	2,9	2,6	4,4	4,1	3,7	3		4,7	4,3	3,8	3		5,1	4,4	3,8	3		5,1	4,4	3,8	3	52
54	2,9	2,9	2,7	2,5	4,2	3,9	3,5	2,9		4,4	4,1	3,6	2,9		4,9	4,2	3,7	2,9		4,8	4,2	3,7	2,9	54
56	2,7	2,7	2,6	2,4	4	3,7	3,3	2,8		4,2	3,9	3,5	2,8		4,6	4	3,5	2,8		4,6	4	3,5	2,8	56
58	2,5	2,5	2,4	2,3	3,8	3,6	3,2	2,7		4	3,7	3,3	2,7		4,3	3,8	3,4	2,8		4,4	3,8	3,4	2,8	58
60	2,4	2,4	2,3		3,6	3,4	3,1	2,6		3,8	3,5	3,2	2,6		4,1	3,7	3,2	2,7		4,2	3,7	3,3	2,7	60
62	2,3	2,3			3,4	3,2	2,9	2,5		3,6	3,4	3	2,6		3,9	3,5	3,1	2,6		4	3,5	3,2	2,6	62
64					3,2	3,1	2,8	2,4		3,4	3,3	2,9	2,5		3,8	3,3	3	2,5		3,8	3,4	3	2,5	64
66					3,1	2,9	2,7	2,4		3,3	3,1	2,8	2,4		3,6	3,2	2,9	2,5		3,6	3,2	2,9	2,5	66
68					2,9	2,8	2,6	2,3		3,1	3	2,7	2,4		3,5	3,1	2,8	2,4		3,4	3,1	2,8	2,4	68
70					2,8	2,7	2,5	2,3		3	2,8	2,6	2,3		3,3	3	2,7	2,3		3,2	3	2,7	2,4	70
72					2,6	2,6	2,4	2,3		2,8	2,7	2,5	2,3		3,1	2,8	2,6	2,3		3	2,9	2,6	2,3	72
74					2,5	2,5	2,3	2,3		2,7	2,6	2,4	2,2		3	2,7	2,5	2,3		2,9	2,8	2,5	2,3	74
76					2,4	2,4	2,3	2,3		2,6	2,5	2,4	2,2		2,9	2,6	2,4	2,2		2,7	2,7	2,5	2,2	76
78					2,3	2,3	2,2			2,5	2,4	2,3	2,2		2,8	2,5	2,4	2,2		2,5	2,5	2,4	2,2	78
80					2,2	2,2	2,2			2,4	2,3	2,2	2,2		2,7	2,5	2,3	2,2		2,3	2,4	2,3	2,2	80
82					2,2	2,2				2,3	2,3	2,2	2,2		2,6	2,4	2,2	2,2		2,1	2,3	2,2	2,2	82
84										2,2	2,2	2,2			2,5	2,3	2,2	2,2		1,9	2	2	2,1	84
86										2,1	2,2	2,2			2,4	2,2	2,2	2,2		1,7	1,8	1,9	2	86
88										1,9	2,2				2,3	2,2	2,2			1,5	1,6	1,7	1,9	88
90															2,2	2,2	2,1			1,3	1,4	1,5	1,6	90
92															1,4	2,1				1,1	1,2	1,3		92
94																				0,9	1	1,1		94
96																					0,7	0,8		96

* Adapter - adapter - piece d'adaptateur - adattatore - adaptador - адаптер

Traglasten/ Lifting capacities

Forces de levage/ Portate

Tablas de carga/ Грузоподъемность

TF 45,5

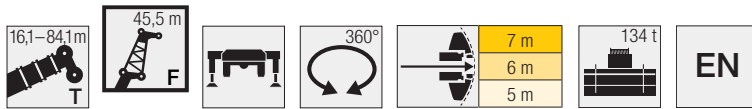

	58,3 m + 2,3 m*				63,6 m + 2,3 m*				68,9 m + 2,3 m*				74,2 m + 2,3 m*				79,5 m + 2,3 m*			84,1 + 2,3 m*	
	0°	10°	20°	40°	0°	10°	20°	40°	0°	10°	20°	40°	0°	10°	20°	40°	0°	10°	20°	0°	
20	9,6																				20
22	9,2				8																22
24	8,8				7,8				6,6												24
26	8,4				7,5				6,4				4,8								26
28	8,1				7,2				6,1				4,6				2,9			1,2	28
30	7,8	6,7			6,9				5,9				4,4				2,8			1,2	30
32	7,5	6,4			6,7	5,9			5,6				4,2				2,7			1,1	32
34	7,1	6,2			6,5	5,7			5,4	5,1			4				2,5			1,1	34
36	6,8	5,9	5,1		6,2	5,5			5,2	5			3,8	3,7			2,4			1,1	36
38	6,5	5,7	4,9		6	5,2			5	4,8			3,6	3,5			2,3	1,9		1,1	38
40	6,3	5,5	4,7		5,8	5,1	4,5		4,7	4,6			3,5	3,4			2,1	1,8		1	40
42	6	5,2	4,5		5,5	4,9	4,3		4,5	4,5	4		3,3	3,3			2	1,7		0,9	42
44	5,7	5	4,4		5,2	4,7	4,2		4,3	4,3	3,9		3,1	3,1	2,8		1,8	1,6		0,8	44
46	5,5	4,8	4,2		4,9	4,5	4		4	4,1	3,8		2,9	3	2,7		1,7	1,5	1,2	0,7	46
48	5,2	4,6	4	3,1	4,5	4,4	3,9		3,7	3,9	3,6		2,7	2,8	2,6		1,6	1,4	1,1		48
50	5	4,5	3,9	3,1	4,1	4,2	3,7		3,4	3,7	3,5		2,5	2,6	2,5		1,4	1,2	1		50
52	4,7	4,3	3,7	3	3,8	3,9	3,6	2,9	3,1	3,4	3,4		2,3	2,5	2,4		1,2	1,1	0,9		52
54	4,5	4,1	3,6	2,9	3,5	3,7	3,5	2,8	2,8	3,2	3,3	2,7	2	2,3	2,3		1	1	0,8		54
56	4,3	3,9	3,5	2,8	3,3	3,5	3,4	2,7	2,3	2,9	3,1	2,6	1,8	2,1	2,2	1,9	0,8	0,9	0,8		56
58	4	3,7	3,4	2,7	3,1	3,2	3,3	2,6	2,1	2,7	3	2,6		1,9	2,1	1,9		0,8	0,7		58
60	3,8	3,5	3,2	2,6	2,9	3	3,1	2,6	1,9	2,4	2,8	2,5		1,7	1,9	1,8					60
62	3,5	3,4	3,1	2,6	2,6	2,7	3	2,5	1,8	1,9	2,5	2,4		1,5	1,8	1,8					62
64	3,3	3,2	3	2,5	2,4	2,5	2,9	2,5	1,6	1,7	2,3	2,4		1,3	1,7	1,7					64
66	3	3	2,9	2,4	2,2	2,3	2,6	2,4	1,4	1,5	1,7	2,3			1,5	1,6					66
68	2,8	2,8	2,8	2,4	2	2,2	2,3	2,3	1,2	1,4	1,5	2,3								1,6	68
70	2,5	2,7	2,7	2,3		2	2,1	2,2	0,9	1,2	1,3	2,2								1,5	70
72	2,3	2,5	2,6	2,3		1,8	1,9	2,1	0,7	1	1,2	2								1,4	72
74	2,1	2,3	2,5	2,2		1,6	1,8	2		0,8	1	1,7								1,2	74
76	1,8	2,1	2,3	2,2			1,6	1,9			0,8	1,2								0,9	76
78	1,6	1,9	2	2,2			1,4	1,7				1									78
80	1,4	1,6	1,8	2,1			1,2	1,5				0,8									80
82		1,4	1,6	1,9			0,9	1,4													82
84			1,4	1,7				1,1													84
86			1,2	1,5				0,8													86
88			0,9	1,2																	88
90			0,9																		90

* Adapter - adapter - piece d'adaptateur - adattatore - adaptador - адаптер

Traglasten/Lifting capacities

Forces de levage/Portate

Tablas de carga/Грузоподъемность

TF 49

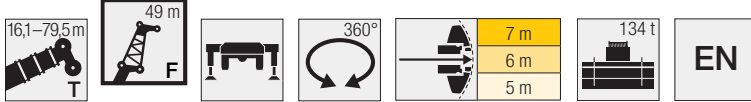

	16,1 m + 2,3 m*				37,2 m + 2,3 m*				42,5 m + 2,3 m*				47,8 m + 2,3 m*				53,1 m + 2,3 m*					
	49 m																					
	0°	10°	20°	40°	0°	10°	20°	40°	0°	10°	20°	40°	0°	10°	20°	40°	0°	10°	20°	40°		
12	16,2																				12	
14	14,6				13,4																14	
16	13,3				12,6				12,2				11,4								16	
18	12,1				11,7				11,5				10,9					9,9			18	
20	11	10,3			10,9				10,9				10,3					9,5			20	
22	10	9,5			10,3				10,3				9,7					9			22	
24	9,2	8,7			9,6	8,5			9,7				9,2					8,6			24	
26	8,4	7,9			9	8			9,2	7,7			8,8	7,4				8,1			26	
28	7,6	7,2	6,4		8,4	7,5			8,6	7,3			8,3	7				7,8	6,6		28	
30	7	6,5	5,8		7,9	7,1			8,1	6,9			7,9	6,6				7,4	6,3		30	
32	6,4	6	5,3		7,5	6,7	5,7		7,7	6,6			7,4	6,3				7,1	6		32	
34	5,9	5,4	4,9		7,1	6,3	5,3		7,3	6,2	5,3		7	6	5,1			6,7	5,7		34	
36	5,3	4,9	4,5		6,7	5,9	4,9		6,9	5,9	5		6,7	5,7	4,9			6,4	5,5	4,7	36	
38	4,8	4,6	4,2		6,3	5,6	4,7		6,5	5,6	4,7		6,4	5,4	4,6			6,1	5,2	4,5	38	
40	4,3	4,3	3,9		5,9	5,2	4,4		6,1	5,3	4,5		6,1	5,1	4,4			5,8	5	4,3	40	
42	4	4	3,6	3	5,6	4,9	4,2		5,8	5	4,2		5,8	4,9	4,2			5,6	4,7	4,1	42	
44	3,8	3,6	3,4	2,8	5,3	4,6	4	2,9	5,5	4,7	4		5,5	4,7	4			5,3	4,5	3,9	44	
46	3,5	3,3	3,2	2,6	5	4,3	3,8	2,8	5,2	4,4	3,8	2,8	5,2	4,5	3,8			5,1	4,3	3,8	46	
48	3,2	3,1	2,9	2,5	4,7	4,1	3,6	2,7	5	4,2	3,6	2,7	4,9	4,2	3,6	2,7		4,8	4,1	3,6	48	
50	2,9	2,9	2,7	2,3	4,4	3,9	3,4	2,6	4,7	4	3,4	2,6	4,7	4	3,5	2,6		4,5	4	3,4	50	
52	2,7	2,7	2,5	2,2	4,1	3,7	3,2	2,5	4,4	3,8	3,3	2,5	4,5	3,8	3,3	2,5		4,3	3,8	3,3	52	
54	2,6	2,5	2,4	2,1	3,8	3,5	3,1	2,4	4,2	3,6	3,1	2,4	4,3	3,7	3,2	2,4		4,1	3,6	3,1	54	
56	2,4	2,3	2,2	2	3,6	3,3	2,9	2,3	3,9	3,4	3	2,3	4,1	3,5	3	2,3		4	3,4	3	56	
58	2,2	2,2	2,1	1,9	3,4	3,1	2,8	2,2	3,7	3,2	2,9	2,2	3,8	3,3	2,9	2,2		3,8	3,3	2,9	58	
60	2	2	1,9	1,8	3,2	2,9	2,6	2,1	3,5	3,1	2,7	2,2	3,6	3,2	2,8	2,2		3,6	3,1	2,7	60	
62	1,9	1,9	1,8	1,7	3,1	2,8	2,5	2	3,3	2,9	2,6	2,1	3,4	3	2,6	2,1		3,4	3	2,6	62	
64	1,7	1,8	1,7		2,9	2,6	2,4	2	3,2	2,8	2,5	2	3,3	2,9	2,5	2		3,3	2,9	2,5	64	
66					2,7	2,5	2,2	1,9	3	2,7	2,4	1,9	3,1	2,7	2,4	2		3,1	2,7	2,4	66	
68					2,6	2,4	2,1	1,8	2,8	2,5	2,3	1,9	3	2,6	2,3	1,9		2,9	2,6	2,3	68	
70					2,4	2,2	2	1,8	2,7	2,4	2,1	1,8	2,8	2,5	2,2	1,8		2,7	2,4	2,2	70	
72					2,3	2,1	2	1,7	2,5	2,3	2	1,8	2,7	2,4	2,1	1,8		2,6	2,3	2,1	72	
74					2,2	2	1,9	1,7	2,4	2,2	2	1,7	2,5	2,3	2	1,7		2,4	2,2	2	74	
76					2,1	1,9	1,8	1,7	2,3	2,1	1,9	1,7	2,4	2,1	1,9	1,7		2,2	2,1	1,9	76	
78					1,9	1,8	1,7	1,7	2,2	2	1,8	1,7	2,3	2	1,8	1,7		2,1	2	1,9	78	
80					1,8	1,8	1,7	1,7	2,1	1,9	1,7	1,7	2,2	1,9	1,8	1,6		1,9	1,9	1,8	80	
82					1,7	1,7	1,6		1,9	1,8	1,7	1,7	2,1	1,9	1,7	1,6		1,7	1,8	1,7	82	
84					1,6	1,6	1,6		1,8	1,7	1,6	1,7	2	1,8	1,6	1,6		1,5	1,7	1,6	84	
86					1,6	1,6			1,8	1,6	1,6		1,9	1,7	1,6	1,6		1,3	1,5	1,5	86	
88									1,7	1,6	1,6		1,8	1,6	1,5	1,6		1,1	1,3	1,3	88	
90									1,6	1,6	1,6		1,7	1,6	1,5	1,6		0,9	1,1	1,2	90	
92													1,6	1,5	1,5				0,9	1	1,2	92
94													1,5	1,5	1,5					0,8	0,9	94
96															1,4							96

* Adapter · adapter · piece d'adaptateur · adattatore · adaptador · адаптер

Traglasten / Lifting capacities

Forces de levage / Portate

Tablas de carga / Грузоподъемность

TF 49

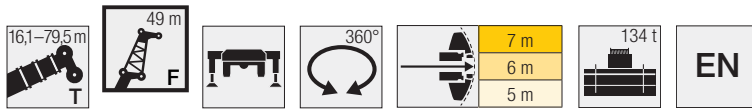

	58,3 m + 2,3 m*				63,6 m + 2,3 m*				68,9 m + 2,3 m*				74,2 m + 2,3 m*			79,5 m + 2,3 m*	
	0°	10°	20°	40°	0°	10°	20°	40°	0°	10°	20°	40°	0°	10°	20°	0°	
20	8,4																20
22	8,1				7												22
24	7,8				6,8				5,8								24
26	7,4				6,5				5,6				4				26
28	7,1				6,3				5,4				3,9			1,9	28
30	6,8	5,8			6				5,1				3,7			1,8	30
32	6,5	5,6			5,8				4,9				3,5			1,7	32
34	6,2	5,3			5,6	4,8			4,7				3,4			1,6	34
36	6	5,1			5,4	4,7			4,5	4,2			3,2	1,4		1,5	36
38	5,7	4,9	4,2		5,2	4,5			4,3	4			3	2,8		1,4	38
40	5,4	4,7	4		5	4,3			4,1	3,9			2,9	2,7		1,3	40
42	5,2	4,5	3,9		4,8	4,1	3,6		3,9	3,7			2,7	2,6		1,2	42
44	5	4,3	3,7		4,5	4	3,5		3,7	3,6	3,2		2,5	2,5		1,1	44
46	4,8	4,1	3,6		4,2	3,8	3,3		3,4	3,4	3,1		2,4	2,4	2,1	1	46
48	4,5	3,9	3,4		3,9	3,7	3,2		3,2	3,2	2,9		2,2	2,2	2	0,9	48
50	4,3	3,8	3,3		3,6	3,5	3,1		2,9	3,1	2,8		2	2,1	1,9		50
52	4,1	3,6	3,1	2,5	3,3	3,3	3		2,7	2,9	2,7		1,8	2	1,8		52
54	3,9	3,5	3	2,4	3	3,1	2,8	2,3	2,4	2,7	2,6		1,5	1,8	1,7		54
56	3,7	3,3	2,9	2,3	2,8	2,9	2,7	2,2	2,1	2,5	2,5	1,3	1,2	1,6	1,6		56
58	3,4	3,2	2,8	2,2	2,6	2,6	2,6	2,1		2,3	2,4	2	1	1,4	1,5		58
60	3,2	3	2,7	2,1	2,4	2,5	2,5	2		2	2,3	2		1,2	1,4		60
62	3	2,8	2,5	2,1	2,2	2,3	2,4	2		1,8	2,1	1,9		1	1,2		62
64	2,8	2,6	2,4	2	2	2,1	2,3	1,9			1,9	1,8		0,7	1,1		64
66	2,6	2,5	2,3	1,9	1,8	1,9	2,2	1,9			1,7	1,8			0,9		66
68	2,3	2,3	2,2	1,9	1,5	1,7	2,1	1,8				1,7			0,7		68
70	2,1	2,2	2,1	1,8	1,3	1,5	1,8	1,7				1,7					70
72	1,9	2	2,1	1,8		1,3	1,5	1,6				1,6					72
74	1,7	1,9	2	1,7		1,1	1,3	1,5				1,5					74
76	1,5	1,7	1,9	1,7		0,8	1,2	1,4				1,3					76
78	1,3	1,5	1,7	1,6				1,3				0,9					78
80	1	1,3	1,5	1,6				1,2									80
82	0,7	1,1	1,3	1,6				0,9									82
84		0,8		1,5													84
86				1,2													86
88				1													88

* Adapter · adapter · piece d'adaptateur · adattatore · adaptador · адаптер

Traglasten/Lifting capacities

Forces de levage/Portate

Tablas de carga/Грузоподъемность

TF 52,5

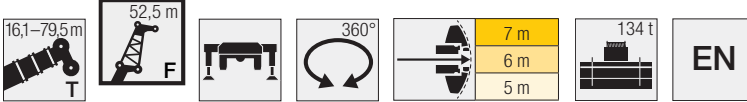

Jib Length	16,1 m + 2,3 m*				37,2 m + 2,3 m*				42,5 m + 2,3 m*				47,8 m + 2,3 m*				53,1 m + 2,3 m*				Jib Length
	0°	10°	20°	40°	0°	10°	20°	40°	0°	10°	20°	40°	0°	10°	20°	40°	0°	10°	20°	40°	
12	14,8																				12
14	13,5				12,6																14
16	12,2				11,9				11,2												16
18	11,2				11,1				10,5				9,8								18
20	10,2				10,4				9,9				9,3				8,5				20
22	9,2	8,8			9,7				9,3				8,8				8,1				22
24	8,5	8,1			9,1				8,8				8,3				7,7				24
26	7,8	7,4			8,6	7,2			8,3	7			7,9				7,3				26
28	7,1	6,7			8	6,8			7,8	6,6			7,5	6,3			6,9				28
30	6,5	6,1	5,4		7,5	6,4			7,3	6,2			7,1	5,9			6,6	5,6			30
32	5,9	5,5	5		7,1	6			6,9	5,8			6,7	5,6			6,3	5,3			32
34	5,5	5,1	4,6		6,7	5,7	4,8		6,5	5,5			6,3	5,3			6	5			34
36	5	4,7	4,2		6,2	5,3	4,5		6,2	5,2	4,5		6	5,1	4,3		5,7	4,8			36
38	4,6	4,3	3,9		5,8	5	4,3		5,8	4,9	4,2		5,7	4,8	4,1		5,4	4,6	3,9		38
40	4,1	3,9	3,6		5,5	4,7	4		5,5	4,7	4		5,4	4,6	3,9		5,1	4,4	3,7		40
42	3,7	3,7	3,4		5,2	4,5	3,8		5,2	4,4	3,8		5,1	4,3	3,7		4,9	4,1	3,5		42
44	3,5	3,4	3,1	2,5	4,9	4,2	3,6		4,9	4,2	3,6		4,8	4,1	3,5		4,7	3,9	3,4		44
46	3,2	3,1	2,9	2,3	4,6	3,9	3,4		4,6	4	3,4		4,6	3,9	3,3		4,4	3,7	3,2		46
48	3	2,9	2,7	2,2	4,4	3,7	3,2	2,3	4,4	3,7	3,2		4,3	3,7	3,2		4,2	3,6	3		48
50	2,7	2,7	2,5	2	4,1	3,5	3	2,2	4,2	3,5	3	2,2	4,1	3,5	3	2,2	4	3,4	2,9		50
52	2,5	2,5	2,3	1,9	3,8	3,3	2,9	2,1	3,9	3,3	2,9	2,1	3,9	3,3	2,8	2,1	3,7	3,2	2,7	2,1	52
54	2,3	2,3	2,1	1,8	3,5	3,1	2,7	2	3,7	3,2	2,7	2	3,7	3,1	2,7	2	3,6	3,1	2,6	2	54
56	2,1	2,1	2	1,7	3,3	2,9	2,6	1,9	3,5	3	2,6	1,9	3,5	3	2,5	1,9	3,4	2,9	2,5	1,9	56
58	1,9	1,9	1,8	1,5	3,1	2,7	2,4	1,8	3,3	2,8	2,4	1,9	3,3	2,8	2,4	1,8	3,2	2,8	2,4	1,8	58
60		1,8			3	2,6	2,3	1,7	3,1	2,7	2,3	1,8	3,1	2,7	2,3	1,8	3,1	2,6	2,2	1,7	60
62		1,6			2,8	2,4	2,1	1,7	2,9	2,5	2,2	1,7	3	2,5	2,2	1,7	2,9	2,5	2,1	1,6	62
64					2,6	2,3	2	1,6	2,7	2,3	2	1,6	2,8	2,4	2,1	1,6	2,8	2,4	2	1,6	64
66					2,4	2,1	1,9	1,5	2,6	2,2	1,9	1,5	2,6	2,3	2	1,5	2,6	2,3	1,9	1,5	66
68					2,3	2	1,8	1,4	2,4	2,1	1,8	1,4	2,5	2,1	1,8	1,4	2,5	2,1	1,8	1,4	68
70					2,1	1,9	1,7	1,3	2,3	2	1,7	1,4	2,3	2	1,7	1,4	2,3	2	1,7	1,4	70
72					2	1,7	1,5	1,3	2,1	1,9	1,6	1,3	2,2	1,9	1,6	1,3	2,2	1,9	1,6	1,3	72
74					1,9	1,6	1,4	1,2	2	1,7	1,5	1,2	2,1	1,8	1,6	1,3	2	1,8	1,5	1,2	74
76					1,7	1,5	1,4	1,2	1,9	1,6	1,4	1,2	1,9	1,7	1,5	1,2	1,9	1,7	1,5	1,2	76
78					1,6	1,4	1,3	1,1	1,8	1,5	1,3	1,1	1,8	1,6	1,4	1,1	1,8	1,6	1,4	1,1	78
80					1,5	1,3	1,2	1,1	1,7	1,4	1,3	1,1	1,7	1,5	1,3	1,1	1,6	1,5	1,3	1,1	80
82					1,4	1,2	1,1	1,1	1,5	1,4	1,2	1,1	1,6	1,4	1,2	1,1	1,5	1,4	1,3	1	82
84					1,3	1,2	1,1	1,1	1,4	1,3	1,1	1,1	1,5	1,3	1,2	1	1,4	1,4	1,2	1	84
86					1,2	1,1	1,1		1,3	1,2	1,1	1,1	1,4	1,3	1,1	1	1,2	1,3	1,1	1	86
88					1,1	1,1	1,1		1,2	1,1	1	1,1	1,3	1,2	1,1	1	1	1,1	1	1	88
90					1,1				1,2	1,1	1		1,2	1,1	1	1	0,7	0,9	0,8	1	90
92									1,1	1	1		1,2	1	1	1				0,9	92
94									1	1			1,1	1	1					0,9	94
96													1,1	1	1						96
98														1	1						98

* Adapter - adapter - piece d'adaptateur - adattatore - adaptador - адаптер

Traglasten/ Lifting capacities

Forces de levage/ Portate

Tablas de carga/ Грузоподъемность

TF 52,5

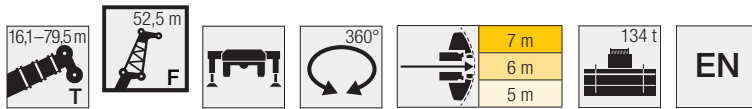

Jib height (m)	58,3 m + 2,3 m*				63,6 m + 2,3 m*				68,9 m + 2,3 m*			74,2 m + 2,3 m*			78,8 m + 2,3 m*	79,5 m + 2,3 m*	Jib height (m)
	0°	10°	20°	40°	0°	10°	20°	40°	0°	10°	20°	0°	10°	20°	0°	0°	
22	7,2																22
24	6,9				6												24
26	6,6				5,8				4,9			1,8					26
28	6,3				5,5				4,7			3,3			1	1,2	28
30	6				5,3				4,5			3,2			0,9	1,2	30
32	5,8	4,9			5,1				4,4			3,1			0,8	1,1	32
34	5,5	4,7			4,9	4,2			4,2			2,9			0,8	1,1	34
36	5,3	4,5			4,7	4			4	2,7		2,8				1	36
38	5	4,3			4,5	3,9			3,8	3,4		2,6				0,9	38
40	4,8	4,1	3,4		4,3	3,7			3,6	3,3		2,5	2,2			0,9	40
42	4,6	3,9	3,3		4,1	3,5			3,4	3,2		2,3	2,1			0,8	42
44	4,4	3,7	3,2		3,9	3,4	2,9		3,2	3		2,1	2				44
46	4,2	3,5	3		3,7	3,2	2,8		3	2,9	2,5		1,8				46
48	4	3,4	2,9		3,5	3,1	2,7		2,8	2,8	2,4		1,7	1,3			48
50	3,8	3,2	2,7		3,2	3	2,5		2,6	2,6	2,3		1,6	1,2			50
52	3,6	3,1	2,6		3	2,8	2,4		2,4	2,5	2,2		1,4	1,1			52
54	3,4	2,9	2,5	1,9	2,7	2,7	2,3		2,1	2,3	2,1		1,3	1			54
56	3,2	2,8	2,4	1,8	2,4	2,5	2,2		1,8	2,2	2		1,1	1			56
58	3	2,7	2,3	1,7	2,3	2,3	2,1	1,6	1,6	2	2			0,9			58
60	2,8	2,5	2,2	1,6	2,1	2,1	2	1,6		1,8	1,9			0,8			60
62	2,6	2,3	2,1	1,6	1,9	2	1,9	1,5		1,6	1,8			0,7			62
64	2,4	2,2	2	1,5	1,7	1,8	1,8	1,4		1,3	1,6						64
66	2,2	2,1	1,8	1,4	1,5	1,6	1,8	1,4			1,5						66
68	2,1	2	1,7	1,4	1,3	1,4	1,5	1,3			1,3						68
70	1,9	1,8	1,7	1,3	1	1,3	1,4	1,2									70
72	1,7	1,7	1,6	1,3	0,8	1	1,2	1,2									72
74	1,5	1,6	1,5	1,2		0,8	1	1,1									74
76	1,3	1,5	1,4	1,1			0,9	1									76
78	1,1	1,3	1,3	1,1				0,9									78
80	0,8	1,1	1,2	1				0,8									80
82		0,9	1	1													82
84			0,8	1													84
86				0,9													86
88				0,8													88

* Adapter · adapter · piece d'adaptateur · adattatore · adaptador · адаптер

Traglasten/Lifting capacities

Forces de levage/Portate

Tablas de carga/Грузоподъемность

TF 56

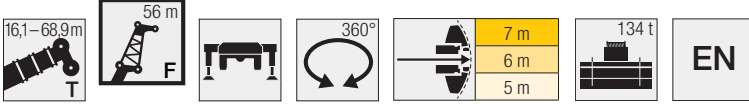

	16,1 m + 2,3 m*				31,9 m + 2,3 m*				37,2 m + 2,3 m*				42,5 m + 2,3 m*				47,8 m + 2,3 m*							
	56 m																							
	0°	10°	20°	40°	0°	10°	20°	40°	0°	10°	20°	40°	0°	10°	20°	40°	0°	10°	20°	40°				
12	13,5				11,9																12			
14	12,3																				14			
16	11,1				11,1				10,6				9,9								16			
18	10,2				10,3				10				9,4							8,7	18			
20	9,4				9,6				9,3				8,8							8,2	20			
22	8,5	8			8,9				8,7				8,3							7,8	22			
24	7,7	7,4			8,4				8,2				7,8							7,3	24			
26	7,1	6,7			7,8	6,6			7,7	6,4			7,4							6,9	26			
28	6,5	6,2			7,2	6,2			7,2	6			6,9	5,8						6,6	28			
30	5,9	5,6			6,7	5,7			6,7	5,6			6,5	5,5						6,2	5,2	30		
32	5,3	5	4,6		6,3	5,4			6,2	5,3			6,1	5,1						5,9	4,9	32		
34	4,9	4,6	4,2		5,9	5	4,3		5,9	5			5,7	4,8						5,5	4,6	34		
36	4,6	4,3	3,9		5,5	4,7	4		5,5	4,7	4		5,4	4,6						5,2	4,4	36		
38	4,2	3,9	3,6		5,1	4,4	3,8		5,2	4,4	3,7		5,1	4,3	3,6					4,9	4,1	3,4	38	
40	3,8	3,6	3,3		4,7	4,1	3,5		4,8	4,1	3,5		4,8	4	3,4					4,7	3,9	3,3	40	
42	3,4	3,3	3		4,4	3,8	3,3		4,5	3,8	3,3		4,5	3,8	3,2					4,4	3,7	3,1	42	
44	3,1	3,1	2,8		4,2	3,5	3,1		4,2	3,6	3,1		4,2	3,6	3					4,2	3,4	2,9	44	
46	2,9	2,8	2,6	2	3,9	3,3	2,9		4	3,4	2,9		4	3,4	2,8					3,9	3,3	2,7	46	
48	2,6	2,6	2,3	1,8	3,6	3,1	2,7		3,8	3,1	2,7		3,8	3,1	2,6					3,7	3,1	2,6	48	
50	2,4	2,3	2,2	1,6	3,3	2,9	2,5	1,8	3,5	2,9	2,5	1,8	3,6	2,9	2,5					3,4	2,9	2,4	50	
52	2,2	2,1	2	1,5	3,1	2,7	2,3	1,7	3,3	2,7	2,3	1,7	3,3	2,7	2,3	1,7				3,3	2,7	2,3	52	
54		2	1,8	1,3	2,8	2,5	2,1	1,5	3	2,6	2,2	1,5	3,1	2,6	2,2	1,5				3,1	2,5	2,1	1,4	54
56		1,8	1,6	1,2	2,6	2,3	2	1,4	2,8	2,4	2	1,4	2,9	2,4	2	1,4				2,9	2,4	2	1,3	56
58		1,6	1,3		2,5	2,1	1,8	1,2	2,6	2,2	1,9	1,3	2,7	2,3	1,9	1,2				2,7	2,3	1,9	1,2	58
60		1,3	1,2		2,3	1,9	1,7	1,1	2,4	2,1	1,7	1,1	2,5	2,1	1,8	1,1				2,6	2,1	1,7	1,1	60
62		1,1			2,1	1,8	1,5	1	2,3	1,9	1,6	1	2,3	2	1,7	1				2,4	2	1,6	1	62
64					1,9	1,7	1,4	0,9	2,1	1,8	1,4	0,9	2,2	1,8	1,5	0,9				2,2	1,9	1,5	0,9	64
66					1,7	1,5	1,2	0,8	1,9	1,6	1,3	0,8	2	1,7	1,4	0,8				2,1	1,7	1,4	0,8	66
68					1,6	1,3	1		1,8	1,5	1,1	0,7	1,9	1,6	1,2	0,7				1,9	1,6	1,3	0,7	68
70					1,5	1,2	0,9		1,6	1,4	1		1,8	1,5	1,1					1,8	1,5	1,1		70
72					1,3	1	0,8		1,5	1,2	0,9		1,6	1,3	1					1,7	1,4	1		72
74					1,2	0,9			1,4	1	0,7		1,5	1,2	0,9					1,6	1,2	0,9		74
76					1	0,7			1,2	0,9			1,3	1	0,7					1,4	1,1	0,8		76
78					0,8				1,1	0,8			1,2	0,9						1,3	1			78
80					0,7				0,9				1,1	0,8						1,2	0,9			80
82									0,8				1							1,1	0,7			82
84													0,9							0,9				84
86													0,7							0,8				86
88																				0,7				88

	53,1 m + 2,3 m*				58,3 m + 2,3 m*				63,6 m + 2,3 m*				68,9 m + 2,3 m*											
	56 m																							
	0°	10°	20°	40°	0°	10°	20°	40°	0°	10°	20°	40°	0°	10°	20°	40°								
20	7,5																						20	
22	7,1				6,3																		22	
24	6,7				6								5,1										24	
26	6,4				5,7								4,9								4,1		26	
28	6,1				5,5								4,7								4		28	
30	5,8				5,2								4,5								3,8		30	
32	5,5	4,6			5								4,3								3,7		32	
34	5,2	4,3			4,7				4				4,1								3,5		34	
36	4,9	4,1			4,5	3,8							4	3,3							3,4		36	
38	4,6	3,9			4,3	3,6							3,8	3,2							3,2	2,8	38	
40	4,4	3,7	3,1		4,1	3,4							3,6	3							3	2,6	40	
42	4,2	3,5	2,9		3,9	3,2							3,4	2,9							2,8	2,5	42	
44	4	3,3	2,8		3,7	3,1	2,6						3,3	2,7							2,7	2,4	44	
46	3,8	3,1	2,6		3,5	2,9	2,4						3,1	2,6	2,2						2,5	2,3	46	
48	3,6	2,9	2,5		3,3	2,8	2,3						2,9	2,5	2,1						2,3	2,2	1,8	48
50	3,4	2,8	2,3		3,1	2,6	2,2						2,7	2,3	1,9						2,1	2	1,7	50
52	3,1	2,6	2,2		2,9	2,5	2						2,4	2,2	1,8						1,9	1,9	1,6	52
54	2,9	2,5	2		2,7	2,3	1,9						2,2	2,1	1,7						1,6	1,8	1,5	54
56	2,8	2,3	1,9	1,2	2,6	2,2	1,8						2	2	1,6						1,3	1,7	1,4	56
58	2,6	2,2	1,8	1,1	2,4	2,1	1,7							1,8	1,5						1	1,5	1,3	58
60	2,5	2	1,7	1	2,2	1,9	1,6							1,7	1,4							1,3	1,2	60
62	2,3	1,9	1,6	0,9	2,1	1,8	1,5							1,5	1,3							1,1	1,1	62
64	2,2	1,8	1,5	0,8	1,9	1,7	1,4							1,3	1,2							0,8	1	64
66	2,1	1,7	1,3	0,7	1,8	1,5	1,2								1,1								0,8	66
68	1,9	1,6	1,2		1,6	1,4	1,1								1									68
70	1,8	1,5	1,1		1,4	1,3	0,9																	70
72	1,6	1,4	1		1,1	1,1	0,9																	72
74	1,5	1,2	0,9		1	1	0,8																	74
76	1,4	1,1	0,7																					76
78	1,2	1																						78
80	1,1	0,9																						80
82	0,9	0,8																						82
84	0,8																							84

* Adapter - adapter - piece d'adaptateur - adattatore - adaptador - адаптер

Hubhöhen/ Lifting heights

Hauteurs de levage/ Altezze di sollevamento
Alturas de elevación/ Высота подъема

TF

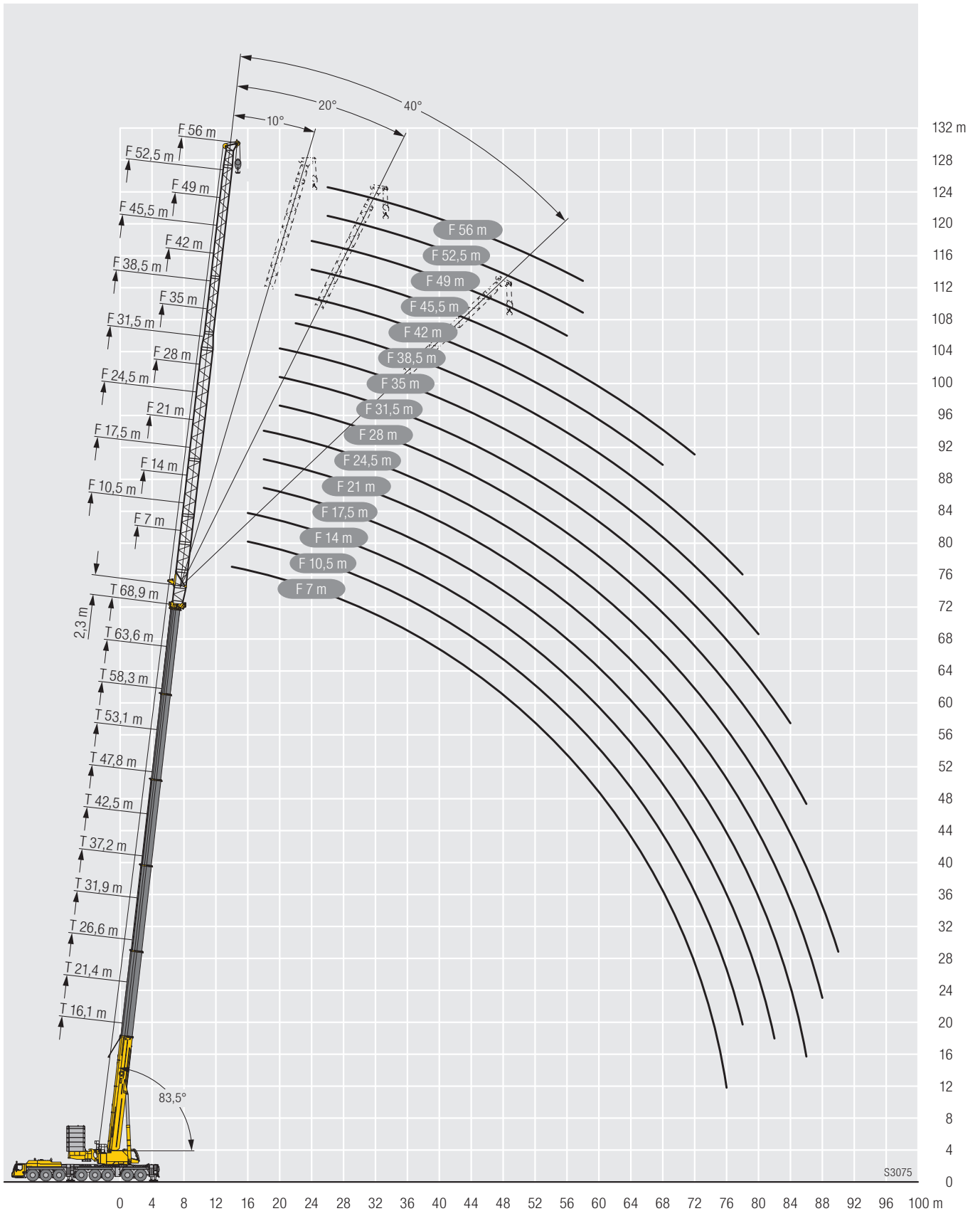

Traglasten/Lifting capacities

Forces de levage/Portate

Tablas de carga/Грузоподъемность

TN 14 - 21

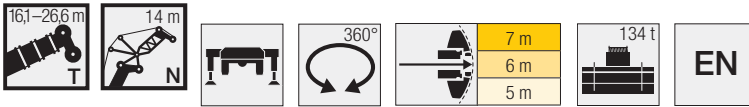

	16,1 m + 4 m*			21,4 m + 4 m*			26,6 m + 4 m*			
	83°	75°	67°	83°	75°	67°	83°	75°	67°	
8	118,7									8
9	118,7			117,5						9
10	118,7			113,1						10
12	111,7			104			111,9			12
14	98,1	103,2		93,8	100,6		95,1			14
16		91		80	88,7		84,6	85,9		16
18		80,6	77,7		79,1			76,1		18
20			69,6			67,4		68,1		20
22						60,7				22
24									56,9	24
									51,7	24

* Adapter - adapter - piece d'adaptateur - adattatore - adaptador - адаптер

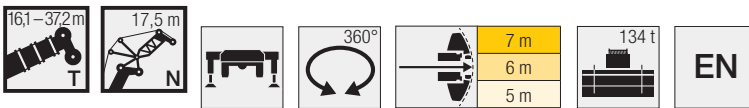

	16,1 m + 4 m*			21,4 m + 4 m*			26,6 m + 4 m*			31,9 m + 4 m*			37,2 m + 4 m*			
	83°	75°	67°	83°	75°	67°	83°	75°	67°	83°	75°	67°	83°	75°	67°	
9	118,7															9
10	118,6			110,6												10
12	111,8			102,5			100,9			87,1						12
14	101,9	102,7		94,4			93,8			84,9			71,8			14
16	91,1	90,5		85,9	88,2		86,5			84,3			72,6			16
18	78,5	80,3		76,2	78,8		78,2	76,5		79,8			71,2			18
20		72	69,2		70,6		67,6	68,5		71,6	65,9		68,4			20
22			62,3		63,7	60,4		61,7			59,4		61	56,9		22
24			56,6			54,9		56,1	52,2		54,7			51,7		24
26						50,2			47,8		50	46,1		47,3		26
28									44,1			42,4				28
30												39,2			35,9	30
32															33,3	32

* Adapter - adapter - piece d'adaptateur - adattatore - adaptador - адаптер

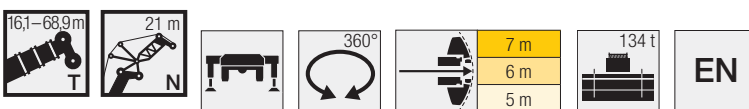

	16,1 m + 4 m*			21,4 m + 4 m*			26,6 m + 4 m*			31,9 m + 4 m*			37,2 m + 4 m*			42,5 m + 4 m*			
	83°	75°	67°	83°	75°	67°	83°	75°	67°	83°	75°	67°	83°	75°	67°	83°	75°	67°	
10	105,6																		10
12	107,5			96,8			86												12
14	101,6			92,2			87,2			74,3			61,2						14
16	93,7	90,1		85,9			84,6			74,3			61,6			49,5			16
18	83,3	80		79,3	77,8		78,9			73,2			61,6			49,6			18
20	74,7	71,7		72,1	70,2		72,7	68,1		71,5			61,6			49,6			20
22	63,5	64,8	62	63,5	63,4		65,7	61,4		64,6	59		61,3			49,6			22
24		58,9	56,4		57,6	54,4		55,8		58,7	54,1		57,9	52,3		49,6	33,7		24
26			51,6		52,7	49,8		51,1	47,4		49,8			47,9		49,6	43,4		26
28					45,9			47,3	43,6		45,9	42		44,1			41,2		28
30									40,7		42,4	38,9		40,8			38,9		30
32									38			36,2			34		36,1		32
34												33,7			31,7			29,4	34
36															29,6			27,5	36
38																		25,7	38

* Adapter - adapter - piece d'adaptateur - adattatore - adaptador - адаптер

Traglasten / Lifting capacities

Forces de levage / Portate

Tablas de carga / Грузоподъемность

TN 21 - 24,5

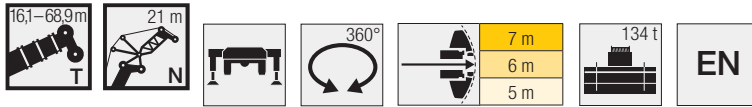

	47,8 m + 4 m*			53,1 m + 4 m*			58,3 m + 4 m*			63,6 m + 4 m*			68,9 m + 4 m*		
	21 m														
	83°	75°	67°	83°	75°	67°	83°	75°	67°	83°	75°	67°	83°	75°	
16	37,9														16
18	37,1			28,5			21,5								18
20	36,3			28			21,1						15,5		20
22	35,1			27,5			20,8						15,3		22
24	33,9			26,9			20,5						15		24
26	32,8			26,4			20,1						14,8		26
28		27,9					19,8						14,6		28
30		26,4			20,4										30
32		25,2			19,4			15							32
34		24,1			18,5			14,2					11		34
36			20,4					13,4					10,4		36
38			19,2										9,9		38
40			18,2											7,3	40
42						13,5									42
44						12,8				9,3					44
46										8,7					46
													5,6		

* Adapter - адаптер - piece d'adaptateur - adattatore - adaptador - адаптер

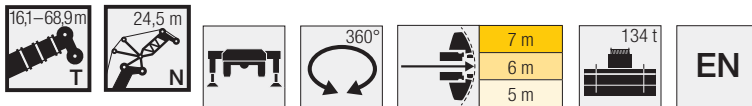

	16,1 m + 4 m*			21,4 m + 4 m*			26,6 m + 4 m*			31,9 m + 4 m*			37,2 m + 4 m*			42,5 m + 4 m*				
	24,5 m																			
	83°	75°	67°	83°	75°	67°	83°	75°	67°	83°	75°	67°	83°	75°	67°	83°	75°	67°		
12	98,5			90,5																12
14	96,5			90,1			81			69										14
16	93,5			85,1			81,2			69,7			57,5				45,7			16
18	83,1	79,7		79,1			78			68,9			57,7				46			18
20	74,5	71,5		73,1	70		72,6			67,7			57,8				46			20
22	67,4	64,6		66,6	63,3		65,7	61,2		64,5	32,5		57,3				45,8			22
24	59,7	58,8	56,2	60,1	57,6		59,8	55,6		58,6	53,6		56	51			45,6			24
26		53,8	51,4	51,9	52,7	49,7	54,3	50,9		53,6	49,5		52,9	47,7			45,5	41,5		26
28		49,5	47,4		48,5	45,8		46,9	43,4	49,2	45,9		48,7	43,9			44,9	39,7		28
30			43,8		44,9	42,4		43,8	40,2		42,5	38,8		40,7				38		30
32						39,4			37,9		39,4	36,1		37,8				36		32
34									35,4			33,7		35,2	31,5			33,6		34
36												31,5			29,4			31,4	27,2	36
38												29,5			27,6				25,5	38
40															25,9				24	40
42																			22,5	42

* Adapter - адаптер - piece d'adaptateur - adattatore - adaptador - адаптер

	47,8 m + 4 m*			53,1 m + 4 m*			58,3 m + 4 m*			63,6 m + 4 m*			68,9 m + 4 m*				
	24,5 m																
	83°	75°	67°	83°	75°	67°	83°	75°	67°	83°	75°	67°	83°	75°	67°		
18	33,9			26													18
20	33,3			25,6			19,2			13,1							20
22	32,7			25,2			18,9			13,8					9,7		22
24	31,8			24,7			18,6			13,5					9,5		24
26	30,9			24,3			18,3			13,3					9,3		26
28	29,9	26,7		23,8			18,1			13,1					9,2		28
30	29	25,4		23,4			17,8			12,9					9,1		30
32		24,2			18,5					12,8					8,9		32
34		23,1			17,7				13,6								34
36		22,2			16,9				12,9				9,9				36
38			18,8		16,2				12,3				9,3			6,8	38
40			17,8						11,7				8,9			6,4	40
42			16,9													6,1	42
44			16,1														44
46																	46
48																	48
50																	50
52																	52

* Adapter - адаптер - piece d'adaptateur - adattatore - adaptador - адаптер

Traglasten/Lifting capacities

Forces de levage/Portate

Tablas de carga/Грузоподъемность

TN 28 - 31,5



	16,1 m + 4 m*			21,4 m + 4 m*			26,6 m + 4 m*			31,9 m + 4 m*			37,2 m + 4 m*			42,5 m + 4 m*				
	28 m									83°	75°	67°	83°	75°	67°	83°	75°	67°		
	83°	75°	67°	83°	75°	67°	83°	75°	67°											83°
14	86,7			80,1			71												14	
16	85			81,3			71,7			61,2					50,7				16	
18	82,1			77,5			72,1			61,4					50,8			40,7	18	
20	74,2	71,1		72,7			70,9			61,6					51			40,7	20	
22	67,2	64,3		66,4	62,7		65,4	60,7		60,2					51,2			40,9	22	
24	61,2	58,4		60,5	57,2		59,6	55,3		58,4	53,3				51,4			41	24	
26	56	53,5	51,1	55,4	52,4		54,5	50,6		53,5	48,8				50,6	46,3		41	26	
28	47,4	49,3	47	50,9	48,3	45,5	50,2	46,6		49,2	45,3				48,4	43,6		40,9	37,8	
30		45,6	43,5	36,7	44,7	42,1	46,3	43,1	39,9	45,5	42				45,3	40,4		40,6	36,5	
32			42,4	40,5	41,5	39,1		40,4	37,4		39,1	35,6			41,6	37,6		40,1	35	
34				37,8				37,8	35,1		36,5	33,2				35			33,2	
36									32,9		34,1	31,1				32,8	29,1		31	
38									30,8			29,2				30,7	27,3		29,1	25
40												27,4							25,7	23,6
42																			24,1	22,1
44																				20,8

* Adapter - adapter - piece d'adaptateur - adattatore - adaptador - адаптер

	47,8 m + 4 m*			53,1 m + 4 m*			58,3 m + 4 m*			63,6 m + 4 m*			68,9 m + 4 m*							
	28 m									83°	75°	67°	83°	75°	67°					
	83°	75°	67°	83°	75°	67°	83°	75°	67°								83°	75°	67°	83°
18	30,9																			18
20	30,4			23,3					16,2											20
22	29,9			22,9					17,1				12,3							22
24	29,4			22,5					16,9				12,2				8,2			24
26	28,7			22,2					16,7				12				8,1			26
28	28			21,8					16,4				11,8				7,9			28
30	27,1	24,2		21,4					16,2				11,7				7,8			30
32	26,4	23,1		21,1	17,6				15,9				11,5				7,7			32
34	25,7	22,1		20,7	16,8				15,7				11,4				7,6			34
36		21,2			16,1					12,5							7,6			36
38		20,4			15,4					11,9										38
40		19,7	17,3		14,8					11,3				8,9						40
42			16,4		14,2					10,8				8,5				6,1		42
44			15,6											8,1				5,8		44
46			14,9				11,3							7,7				5,5		46
48							10,8				6,4							5,2		48
50							10,2				7,1									50
52											6,7						4,5			52
54																	4,2			54
56																	4		2	56
																			1,7	56

* Adapter - adapter - piece d'adaptateur - adattatore - adaptador - адаптер



	16,1 m + 4 m*			21,4 m + 4 m*			26,6 m + 4 m*			31,9 m + 4 m*			37,2 m + 4 m*			42,5 m + 4 m*					
	31,5 m									83°	75°	67°	83°	75°	67°	83°	75°	67°			
	83°	75°	67°	83°	75°	67°	83°	75°	67°											83°	75°
14	77,7			71,7																14	
16	76,6			72,4			64,4					55,3								16	
18	74,8			72			64,6					55,4			46,2			36,7		18	
20	72,3			70,8			64,7					55,6			46,3			36,9		20	
22	66,8	63,8		65,6	61,6		63,8					55,8			46,4			37,1		22	
24	61,1	58,3		60,3	56,7		58,9	54,6				54,5			46,5			37,2		24	
26	55,9	53,3		55,3	52,1		54,3	50,3				53	48,3		46,4			37,2		26	
28	51,5	49,1	46,8	50,9	48		50	46,3				49	44,6		46	42,5		37,1		28	
30	46,5	45,5	43,4	47,1	44,4	41,8	46,3	42,9				45,4	41,8		44,8	40,1		37	34,7	30	
32	38,8	42,3	40,3	43,3	41,3	38,8	43	39,9	37,3			42,1	39		41,9	37,3		36,9	33,7	32	
34		39,4	37,6		38,5	36,3	39,7	37,2	34,8	39,3		36,4	33		39,1	34,8		36,5	32,5	34	
36			35,2		36,1	34		35,2	32,6			34,1	30,9		35,7	32,6		35,8	30,9	36	
38						31,8		32,9	30,6			31,9	29			30,5	27		29		38
40						29,9			28,7			29,9	27,3			28,7	25,4		27,3	23,4	40
42									27								23,9		25,6	22	42
44																	22,5			20,7	44
46																				19,6	46
48																				18,5	48

* Adapter - adapter - piece d'adaptateur - adattatore - adaptador - адаптер

Traglasten/ Lifting capacities

Forces de levage/ Portate

Tablas de carga/ Грузоподъемность

TN 31,5 - 35

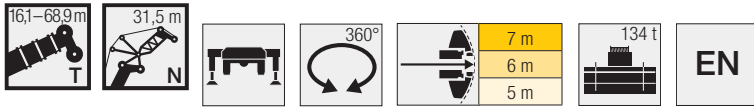

	47,8 m + 4 m*			53,1 m + 4 m*			58,3 m + 4 m*			63,6 m + 4 m*			68,9 m + 4 m*			
	31,5 m															
	83°	75°	67°	83°	75°	67°	83°	75°	67°	83°	75°	67°	83°	75°	67°	
20	27,9			21,3												20
22	27,5			21												22
24	27,1			20,7			15,5									24
26	26,6			20,4			15,2									26
28	26,1			20,1			15									28
30	25,5			19,8			14,7									30
32	24,8	22		19,5			14,5									32
34	24,2	21,2		19,1	16,1		14,4									34
36	23,5	20,3		18,8	15,3		14,2	11,9								36
38		19,5		18,6	14,7		14	11,3								38
40		18,8			14,1			10,8								40
42		18,1	16		13,6			10,3				8				42
44		17,5	15,2			13		9,8				7,6			5,3	44
46			14,4					9,3				7,3			5,1	46
48			13,8			10,3						6,9			4,9	48
50			13,2									6,6			4,7	50
52														4	4,5	52
54														3,8		54
56														3,6		56
58															1,7	58
															1,5	58

* Adapter - adapter - piece d'adaptateur - adattatore - adaptador - адаптер

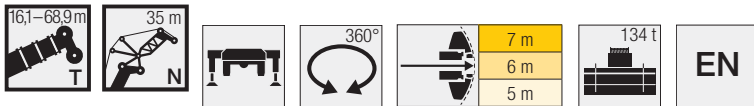

	16,1 m + 4 m*			21,4 m + 4 m*			26,6 m + 4 m*			31,9 m + 4 m*			37,2 m + 4 m*			42,5 m + 4 m*						
	35 m																					
	83°	75°	67°	83°	75°	67°	83°	75°	67°	83°	75°	67°	83°	75°	67°	83°	75°	67°				
16	68,9			64,8			57,9												16			
18	67,4			64,4			58							41,9					18			
20	66			63,5			58,1							41,9				33	20			
22	64	62,7		62,6			57,6							42				33,2	22			
24	60,3	57,5		59	55,5		57							42,1				33,2	24			
26	55,6	53		54,5	51,2		53,4	49,4						42				33,2	26			
28	51,3	48,8		50,5	47,7		49,6	45,8						41,8				33,2	28			
30	47,4	45,2	43	46,7	44,2		46,1	42,6						41,4	38,7			33,1	30			
32	42,5	42	40	43,4	41,1	38,5	42,8	39,6						40,9	36,7			33,1	31,3	32		
34	36,4	39,2	37,3	40,4	38,3	35,9	39,9	36,9	33,9					38,5	34,4			33,1	30,5	34		
36	29,8	36,6	34,9	33,9	35,8	33,7	37,3	34,6	32,1					36,3	32,2			33	29,6	36		
38		34,4	32,7	33,9	33,6	31,5	37,3	34,6	32,1					33,7	30,2			32,8	28,6	38		
40								32,6	30,2					31,6	28,6						40	
42								30,6	28,3					29,6	26,8						42	
44								28,8	26,6					25,2	23,4						44	
46									25,1					23,8							46	
48									23,7					22,4							48	
50														21,2							50	
52																					52	
																					16,1	52

* Adapter - adapter - piece d'adaptateur - adattatore - adaptador - адаптер

	47,8 m + 4 m*			53,1 m + 4 m*			58,3 m + 4 m*			63,6 m + 4 m*			68,9 m + 4 m*		
	35 m														
	83°	75°	67°	83°	75°	67°	83°	75°	67°	83°	75°	67°	83°	75°	
20	25,3														20
22	25														22
24	24,6														24
26	24,3														26
28	23,9														28
30	23,5														30
32	23														32
34	22,5	19,8													34
36	22	19,1													36
38	21,5	18,4													38
40	20,3	17,8													40
42		17,1													42
44		16,5	14,5												44
46		16,1	13,8												46
48		15,7	13,2												48
50			12,6												50
52			12												52
54			11,6												54
56															56
58															58
60															60

* Adapter - adapter - piece d'adaptateur - adattatore - adaptador - адаптер

Traglasten/Lifting capacities

Forces de levage/Portate

Tablas de carga/Грузоподъемность

TN 38,5



EN

↙ ↘	16,1 m + 4 m*			21,4 m + 4 m*			26,6 m + 4 m*			31,9 m + 4 m*			37,2 m + 4 m*			42,5 m + 4 m*			↙ ↘
	38,5 m																		
	83°	75°	67°	83°	75°	67°	83°	75°	67°	83°	75°	67°	83°	75°	67°	83°	75°	67°	
16	61,7																		16
18	60,5			57,8			52,5			44,4									18
20	59,4			57			52			45,8			37,8			29,8			20
22	58,3			56,2			51,6			45,4			38			29,9			22
24	56,7	56		55,4			51,1			45,2			38,1			30			24
26	54,7	52,1		53,7	50,4		50,7			44,9			38,1			30			26
28	50,7	48,3		49,8	46,8		48,7	45		44,7			37,9			30			28
30	47,2	45		46,5	43,7		45,4	41,9		44,4	40,2		37,8			29,9			30
32	43,9	41,8	39,8	43,4	40,8		42,5	39,2		41,8	37,6		37,5	35,5		29,9			32
34	39,9	39	37,1	40,4	38,1	35,7	39,7	36,7		39,3	35,3		37,2	33,3		29,8	28,6		34
36	35,6	36,5	34,7	37,8	35,6	33,4	37,2	34,4	31,7	36,7	33,5		35,8	32,1		29,8	28		36
38	30,4	34,2	32,5	34	33,4	31,3	34,9	32,2	30,1	34,2	31,4	28,3	33,9	30,2		29,8	27,3		38
40		32,1	30,6	28,4	31,4	29,4	31,8	30,6	28,2	32,1	29,5	26,6	32	28,3		29,8	26,6		40
42		30,1	28,8		29,6	27,7		28,8	26,6	29,6	27,7	25	29,7	26,6	23,4	29,3	25,1		42
44			27,2		27,8	26,1		27,2	25,1		26,1	23,6		25,1	22		23,6	20,1	44
46					24,7				23,7		24,7	22,3		23,7	20,8		22,3	18,9	46
48									22,4			21,1		22,4	19,6		21,1	17,8	48
50												19,9			18,6		19,9	16,9	50
52												18,9					17,6	16	52
54																	16,7	15,1	54
56																		14,3	56

* Adapter - adapter - piece d'adaptateur - adattatore - adaptador - адаптер

↙ ↘	47,8 m + 4 m*			53,1 m + 4 m*			58,3 m + 4 m*			63,6 m + 4 m*			68,9 m + 4 m*		↙ ↘
	38,5 m														
	83°	75°	67°	83°	75°	67°	83°	75°	67°	83°	75°	67°	83°	75°	
22	22,9														22
24	22,6			17,2			12,3								24
26	22,3			17			12,2			8,2			4,5		26
28	22			16,8			12,1			8			4,4		28
30	21,7			16,5			11,9			7,9			4,2		30
32	21,4			16,3			11,7			7,7			4,1		32
34	21			16,1			11,6			7,6			4		34
36	20,6	18		15,8			11,4			7,5			3,9		36
38	20,1	17,5		15,6	13,2		11,3			7,5			3,7		38
40	19,7	16,9		15,4	12,6		11,1	9,4		7,4			3,7		40
42	19,2	16,4		15,2	12,1		11	9		7,3	6,3		3,6		42
44	18,1	15,8		15	11,6		10,9	8,6		7,3	6,1		3,5		44
46		15,3	13,3		11,2			8,3	13,3	7,3	5,8		3,4	3	46
48		14,8	12,7		10,8			7,9			5,5			2,8	48
50		14,4	12,1		10,4	8,3		7,5			5,3			2,7	50
52			11,6		10	7,9		7,2			5			2,7	52
54						7,5		6,9	4,8		4,8			2,6	54
56						7,1			4,6					2,5	56
58			10,4			6,8			4,4				2,8		58
60						6,5			4,2				2,6		60
62									4				2,4		62
64													2,3		64

* Adapter - adapter - piece d'adaptateur - adattatore - adaptador - адаптер

Traglasten/ Lifting capacities

Forces de levage/ Portate

Tablas de carga/ Грузоподъемность

TN 42



	16,1 m + 4 m*			21,4 m + 4 m*			26,6 m + 4 m*			31,9 m + 4 m*			37,2 m + 4 m*			42,5 m + 4 m*			
	83°	75°	67°	83°	75°	67°	83°	75°	67°	83°	75°	67°	83°	75°	67°	83°	75°	67°	
	42 m																		
18	54,8			51,9															18
20	53,8			51,3			46,9			41,2									20
22	52,8			50,7			46,4			41			34,1					26,8	22
24	51,9			50,1			46			40,7			34,3					26,9	24
26	50,5	50		49,3			45,6			40,4			34,4					27	26
28	48,7	47,4		47,7	45,7		44,8			40,2			34,5					27	28
30	46,5	44,2		45,5	42,6		43,8	41,1		40	39,2		34,4					26,9	30
32	43,5	41,3		42,6	39,9		41,8	38,5		39,8	36,7		34,2	32,9				26,9	32
34	40,7	38,7	36,8	40	37,7		39,2	36,1		38,4	34,4		34	32,5				26,9	26
36	37,5	36,2	34,4	37,5	35,4	33,1	37	34		36,2	32,4		33,8	30,7				26,9	25,8
38	34,2	34	32,3	35,2	33,2	31,1	34,7	32	29,4	34,1	31		33,4	29,5				26,9	25,6
40	30	31,9	30,3	33	31,2	29,2	32,6	30	27,8	32,1	29,3	24,9	31,4	27,9				26,9	25
42	25,6	30,1	28,5	28,5	29,3	27,4	30,7	28,4	26,2	29,9	27,5	24,8	29,8	26,3				26,9	24,4
44		28,4	26,9		27,7	25,9	26,9	26,8	24,7	28,2	26	23,3	28,1	24,7	21,6			26,9	23,3
46			25,4		26,2	24,4		25,3	23,3		24,5	22	25,6	23,4	20,3	25,8	21,9	18,4	46
48			24,1			23,1		24	22		23,2	20,8		22,1	19,2			20,7	17,4
50						21,9			20,9		21,9	19,7		20,9	18,2			19,6	16,4
52									19,8			18,7		19,8	17,2			18,6	15,5
54												17,7							14,7
56																			13,9
58																			13,2

* Adapter - adapter - piece d'adaptateur - adattatore - adaptador - адаптер

	47,8 m + 4 m*			53,1 m + 4 m*			58,3 m + 4 m*			63,6 m + 4 m*			68,9 m + 4 m*			
	83°	75°	67°	83°	75°	67°	83°	75°	67°	83°	75°	67°	83°	75°		
	42 m															
24	20,6			15,5											24	
26	20,4			15,4											26	
28	20,1			15,2										3,2	28	
30	19,8			15										3,1	30	
32	19,5			14,8										3	32	
34	19,3			14,6										2,8	34	
36	19	16,7		14,4										2,7	36	
38	18,6	16,3		14,2										2,6	38	
40	18,3	15,8		14	11,8									2,5	40	
42	17,9	15,3		13,8	11,3									2,4	42	
44	17,6	14,8		13,6	10,8									2,3	44	
46	16,7	14,3		13,4	10,4									2,3	1,9	46
48		13,9	10	13,3	9,9									2,2	1,8	48
50		13,5	11,5		9,6									2,2	1,7	50
52		13,1	11		9,2	7,3								4,5		52
54		12,8	10,5		8,9	6,9								4,4	1,4	54
56			10,1		8,7	6,6								4,2		56
58			9,7			6,2								4		58
60						5,9									2,2	60
62						5,6								2		62
64														1,9		64
66														1,7		66

* Adapter - adapter - piece d'adaptateur - adattatore - adaptador - адаптер

Traglasten/ Lifting capacities

Forces de levage/ Portate

Tablas de carga/ Грузоподъемность

TN 45,5



Traglasten/Lifting capacities

Forces de levage/Portate

Tablas de carga/Грузоподъемность

TN 56 - 59,5

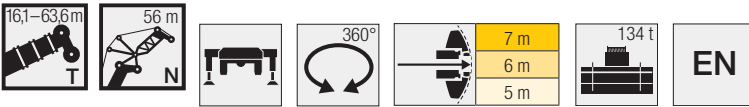

	16,1 + 4 m*		21,4 + 4 m*		26,6 + 4 m*		31,9 + 4 m*		37,2 + 4 m*		42,5 + 4 m*		47,8 + 4 m*		53,1 + 4 m*		58,3 + 4 m*		63,6 + 4 m*									
	56 m																											
	83°	75°	67°	83°	75°	67°	83°	75°	67°	83°	75°	67°	83°	75°	67°	83°	75°	67°	83°	75°		67°	83°					
22	35,7			33,8			30,8															22						
24	35,2			33,4			30,4															24						
26	34,7			33,1			30,5															26						
28	34,2			32,7			30,2															28						
30	33,6			32,2			29,9															30						
32	33	32,7		31,8			29,6															32						
34	31,8	32,2		30,9	31,3		29,3															34						
36	30,5	31,7		29,9	30,8		28,5	28,9														36						
38	29,3	30,6		28,8	30,2		27,7	28,6														38						
40	28	29,4		27,7	29		26,9	27,6														40						
42	26,7	28,1	27,1	26,6	27,5		25,9	26,3														42						
44	25,5	26,9	25,7	25,4	26,2	24,3	25	25														44						
46	24,3	25,7	24,4	24,3	24,9	23,1	24	23,8	21,6	23,1	22,5											46						
48	23,2	24,6	23,2	23,3	23,7	22	23	22,6	20,7	22,4	21,4	18,2										48						
50	22,1	23,3	22	22,2	22,6	20,9	22,1	21,6	19,7	21,6	20,9	18,5	20	19,7								50						
52	20,3	22,1	20,9	21	21,5	19,8	21,1	20,5	18,8	20,8	20	17,6	19,4	18,8	16							52						
54	18,4	21	19,8	19,7	20,4	18,8	20,2	19,6	17,8	20	19	16,7	18,8	18	15,3	17,2	16,7	13,6	11,7	9,6		54						
56	16	20	18,8	18	19,4	17,9	19,4	18,7	16,9	19,3	18	15,9	18,3	17,1	14,5	16,9	15,9	12,8	11,6	9,3		56						
58		19,1	17,9		18,5	17	17	17,8	16	18,3	17,1	15,1	17,8	16,2	13,7	16,6	15,1	12,1	11	9,1	7,6	8,4	6,1	4,5	3,6			
60			17,1		17,6	16,2		16,9	15,3		16,3	14,3	16,7	15,4	13	16,3	14,3	11,5	10,7	8,8	7,2	8,4	5,9	4,4	4,5	3,6		
62			16,3			15,4		16,1	14,5		15,5	13,6		14,7	12,3	13,6	10,9		8,5	6,9	8,3	5,6	4,2	4,5	3,5			
64						14,7			13,8		14,8	12,9		14	11,7	12,9	10,3		8,3	6,6		5,4	4		3,5	2,1		
66									13,2			12,3		13,3	11,1	12,3	9,8		8,1	6,3		5,2	3,8		3,4	1,9		
68												11,7			10,6		9,3		8	6		5	3,6		3,3	1,8		
70													10,1				8,8				5,8		4,9		3,2	1,6		
72																	8,3				5,5			3,3		1,4		
74																					5,3			3,1				
76																							2,9					

* Adapter - adapter - piece d'adaptateur - adattatore - adaptador - адаптер

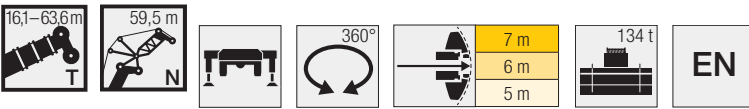

	16,1 + 4 m*		21,4 + 4 m*		26,6 + 4 m*		31,9 + 4 m*		37,2 + 4 m*		42,5 + 4 m*		47,8 + 4 m*		53,1 + 4 m*		58,3 + 4 m*		63,6 + 4 m*									
	59,5 m																											
	83°	75°	67°	83°	75°	67°	83°	75°	67°	83°	75°	67°	83°	75°	67°	83°	75°	67°	83°	75°		67°	83°					
24	30,6			29,8			28,3															24						
26	29,6			29			27,7															26						
28	28,6			28,2			27,1							16,5								28						
30	27,6			27,4			26,4							16,5								30						
32	26,5			26,5			25,8							16,5								32						
34	25,5	26,8		25,6			25,2							16,4								34						
36	24,5	25,8		24,6	26		24,5							16,4								36						
38	23,4	24,9		23,6	25,3		23,5	24,8						16,4								38						
40	22,4	23,8		22,6	24,4		22,6	24,2						16,4								40						
42	21,4	22,7		21,6	23,3		21,7	23,6						16,4	15,8							42						
44	20,5	21,7	23	20,7	22,3		20,8	22,7						16,4	15,8							44						
46	19,5	20,7	22	19,7	21,3	22,7	19,9	21,7						16,3	15,7							46						
48	18,7	19,8	21	18,8	20,4	21,6	19,1	20,8	20,3	19,4	21,4			16,3	15,7							48						
50	17,9	19	20	18,1	19,5	20,7	18,3	19,9	19,6	18,6	20,4	9,2	18,5	19								50						
52	17,2	18,2	19,2	17,4	18,7	19,7	17,7	19,1	18,8	17,9	19,5	17,4	17,9	18,2								52						
54	16,5	17,4	18,4	16,7	17,9	18,8	17	18,4	17,9	17,2	18,7	16,6	17,3	17,7	15,1	16,2	15,6					54						
56	16	16,8	17,7	16,1	17,2	17,9	16,3	17,7	17	16,5	18	15,9	16,7	17	14,4	16	15,5	12,7	10,9	8,9		56						
58	15,4	16,1	17	15,5	16,5	17	15,8	17	16,2	16	17,2	15,1	16,1	16,2	13,7	15,8	15	12,1	10,8	8,7		58						
60	13,6	15,6	16,3	14,6	15,9	16,2	15,2	16,4	15,4	15,4	16,3	14,3	15,5	15,4	13	15,4	14,3	11,5	10,6	8,5	7,1	7,7	5,7	3,8	2,9			
62		15	15,7		15,4	15,4	14,4	15,8	14,7	14,9	15,6	13,6	15	14,7	12,3	15	13,6	10,9	9,8	8,2	6,8	7,7	5,4	4,1	3,8	2,9		
64			15,2		14,9	14,7		15,3	14		14,8	13	14,6	14	11,7	14,6	12,9	10,3	9,5	8	6,5	7,7	5,2	3,9	3,8	2,8		
66			14,8			14,1		14,8	13,3		14,2	12,3	13,3	11,1		12,3	9,8		7,8	6,2		5	3,7	3,8	2,8	1,6		
68						13,4			12,7		13,5	11,7		12,7	10,6		11,7	9,3		7,6	6		4,8	3,5	2,8	1,5		
70									12,1			11,2		10,1			11,2	8,8		7,5	5,7		4,7	3,3	2,8	1,5		
72												10,7					9,6		8,3		7,4	5,5	4,6	3,2	2,8			
74																	9,1				7,9		5,3	3	2,8			
76																					7,5			2,9				
78																								2,7				
80																								2,6				

* Adapter - adapter - piece d'adaptateur - adattatore - adaptador - адаптер

Traglasten / Lifting capacities

Forces de levage / Portate

Tablas de carga / Грузоподъемность

TN 63 - 66,5

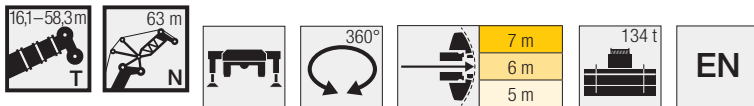

	16,1 + 4 m*			21,4 + 4 m*			26,6 + 4 m*			31,9 + 4 m*			37,2 + 4 m*			42,5 + 4 m*			47,8 + 4 m*			53,1 + 4 m*			58,3 + 4 m*			
	63 m																											
	83°	75°	67°	83°	75°	67°	83°	75°	67°	83°	75°	67°	83°	75°	67°	83°	75°	67°	83°	75°	67°	83°	75°	67°	83°	75°		
24	28,9																										24	
26	28,1																											26
28	27,4																											28
30	26,6																											30
32	25,9																											32
34	25,2																											34
36	24,5	25,1																										36
38	23,7	24,5																										38
40	22,9	23,9																										40
42	22,1	23,1																										42
44	21,2	22,4																										44
46	20,4	21,5	22,6																									46
48	19,5	20,6	21,7	19,8	21,1	21	20	21,3																				48
50	18,7	19,7	20,8	19	20,2	20,3	19,2	20,6	18,8																			50
52	18,1	19	20	18,3	19,5	19,3	18,5	19,9	18	18,5	18,8	8,2	18	17,5														52
54	17,4	18,3	19,2	17,7	18,8	18,5	17,8	19,1	17,3	17,9	18	16	17,8	16,7														54
56	16,7	17,6	18,5	17	18,1	17,7	17,2	18,3	16,5	17,3	17,4	15,3	17,2	16,3	13,8													56
58	15,9	17	17,6	16,4	17,4	16,8	16,6	17,5	15,8	16,7	16,7	14,6	16,7	15,7	13,2	14,6	13,5	11,6										58
60	15,1	16,4	16,7	15,8	16,9	16	16,1	16,8	15,1	16,1	16	13,9	16,1	15	12,6	14,6	13,5	11										60
62	13,8	15,8	16	15,3	16,3	15,2	15,5	16	14,3	15,6	15,2	13,2	15,7	14,3	11,9	14,6	13,2	10,5										62
64	11,7	15,3	15,2	13,4	15,8	14,5	14,5	15,2	13,6	15,1	14,5	12,6	15,2	13,6	11,3	14,6	12,6	9,9										64
66		14	14,5		15,1	13,9		14,5	13	13,9	13,8	12	14,5	13	10,8	14,4	12	9,4										66
68			13,9		14,3	13,2		13,9	12,4		13,2	11,4		12,4	10,2	13,6	11,4	8,9										68
70					12,6			13,2	11,8		12,6	10,8		11,8	9,7	10,8	8,4											70
72									11,3			10,3		11,3	9,2	10,3	8											72
74									10,7			9,8		9,8	8,8	9,8	7,5											74
76												9,4			8,3		7,1											76
78															7,9		6,7											78
80																	6,4											80
82																		4,2										82
84																			1,9									84

* Adapter - адаптер - piece d'adaptateur - adattatore - adaptador - адаптер

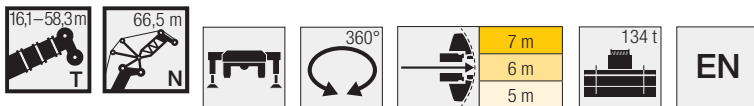

	16,1 + 4 m*			21,4 + 4 m*			26,6 + 4 m*			31,9 + 4 m*			37,2 + 4 m*			42,5 + 4 m*			47,8 + 4 m*			53,1 + 4 m*			58,3 + 4 m*			
	66,5 m																											
	83°	75°	67°	83°	75°	67°	83°	75°	67°	83°	75°	67°	83°	75°	67°	83°	75°	67°	83°	75°	67°	83°	75°	67°	83°	75°		
26	25																											26
28	24,4																											28
30	23,8																											30
32	23,2																											32
34	22,7																											34
36	22,1	22,5																										36
38	21,6	22																										38
40	21,1	21,5																										40
42	20,6	21																										42
44	20,1	20,6																										44
46	19,7	20,1																										46
48	19,3	19,7	20,1	19,2	19,7																							48
50	18,9	19,4	19,7	18,9	19,4	19,6	18,6	19																				50
52	18,4	19	19,3	18,5	19	18,8	18,3	18,7	17,4	17,6	18																	52
54	17,9	18,5	18,9	18,1	18,7	18	18	18,4	16,6	17,4	17,5	7,3	16,4	16,2														54
56	17,3	18	18,1	17,6	18,3	17,2	17,5	17,8	16	17,2	16,8	14,8	16,3	15,5														56
58	16,8	17,5	17,3	17	17,8	16,5	17	17	15,4	16,8	16	14,1	16,1	14,8	12,7	12,5	11,3											58
60	15,9	17	16,5	16,5	17,2	15,8	16,6	16,3	14,7	16,5	15,6	13,5	16	14,6	12,2	12,5	11,3	10										60
62	14,7	16,4	15,7	15,6	16,4	15	16	15,7	14,1	16,1	14,9	12,9	15,8	14	11,6	12,5	11,3	10										62
64	13,5	15,9	15	14,8	15,6	14,3	15,4	15	13,4	15,7	14,3	12,3	15,6	13,4	11,1	12,5	11,3	9,6										64
66	11,8	15,2	14,3	13,6	14,9	13,6	14,8	14,3	12,8	15,3	13,6	11,7	15	12,8	10,5	12,5	11,3	9,1										66
68		14,4	13,7	11,7	14,3	13	12,9	13,7	12,2	14,3	13	11,2	14,4	12,2	10	12,5	11,2	8,6										68
70		12,3	13		13,6	12,4		13,1	11,6	12,3	12,4	10,6	13,5	11,6	9,5	12,5	10,6	8,2										70
72			12,5			11,8		12,5	11,1		11,8	10,1		11,1	9	10,1	7,7											72
74						11,3					10,5		11,3	9,6		10,5	8,5											74
76											10,1			9,2		10	8,1											76
78												8,7				7,7												78
80																7,3												80
82																6,9												82
84																		5,5										84
86																			3,6									86

* Adapter - адаптер - piece d'adaptateur - adattatore - adaptador - адаптер

Traglasten/Lifting capacities

Forces de levage/Portate

Tablas de carga/Грузоподъемность

TN 70 - 73,5



EN

	16,1 + 4 m*		21,4 + 4 m*			26,6 + 4 m*			31,9 + 4 m*			37,2 + 4 m*			42,5 + 4 m*			47,8 + 4 m*			53,1 + 4 m*			58,3 + 4 m*						
	70 m																													
	83°	75°	67°	83°	75°	67°	83°	75°	67°	83°	75°	67°	83°	75°	67°	83°	75°	67°	83°	75°	67°	83°	75°	67°		83°				
26	23,5																								26					
28	23			22,3					20,7																	28				
30	22,5			21,9					20,5			18,2			15,3			11,9								30				
32	22			21,5					20,3			18,1			15,3			11,8					4,6			32				
34	21,5			21					20,1			18			15,3			11,6			8,1			4,8		34				
36	21,1			20,6					19,8			17,9			15,3			11,4			7,9			4,7		36				
38	20,6	20,9		20,2					19,5			17,8			15,3			11,3			7,8			4,5		38				
40	20,2	20,5		19,8	20,2				19,2			17,6			15,2			11,1			7,6			4,4		40				
42	19,8	20,1		19,5	19,8				18,9	19,1			17,5			15,2			11		7,5			4,3		42				
44	19,4	19,7		19,2	19,5				18,6	18,9			17,4	16,9			15,1			10,8		7,4			4,1		44			
46	19	19,4		18,8	19,2				18,3	18,6			17,2	16,9			15	14		10,7		7,3			4		46			
48	18,7	19		18,5	18,9				18	18,4			17,1	16,9			14,9	13,9		10,6	9,8				3,9		48			
50	18,4	18,7	18,9	18,2	18,5				17,8	18,1			17	16,9			14,8	13,8		10,5	9,7		7,1	6,3		3,8		50		
52	18,1	18,4	18,6	17,9	18,3	18,1			17,5	17,9			16,8	16,8			14,8	13,7		10,4	9,6		7	6,2		3,7	3,1		52	
54	17,8	18,1	18,3	17,6	18	17,3			17,3	17,6	16			16,6	16,7			14,8	13,7		10,4	9,5		6,9	6,1		3,6	3		54
56	17,5	17,8	17,7	17,4	17,7	16,6			17,1	17,2	15,3			16,5	16,2	6,5		14,7	13,6		10,3	9,5		6,8	6		3,5	2,9		56
58	17,1	17,6	16,9	17,1	17,3	15,9	16,9	16,5	14,6	16,3	15,5	13,5			14,7	13,6			10,3	9,4		6,7	6			3,5	2,8			58
60	16,8	17,4	16,2	16,8	16,6	15,2	16,6	15,8	14,2	16,2	14,8	13			14,7	13,6	11,2		10,2	9,3		6,7	5,9			3,4	2,7			60
62	16,5	16,7	15,5	16,5	16	14,6	16,4	15,1	13,6	16,1	14,2	12,4			14,7	13,1	11,1		10,2	9,3	8,2	6,6	5,8			3,3	2,7			62
64	15,1	15,9	14,8	15,8	15,3	14	16,2	14,5	13	15,9	13,8	11,9			14,7	12,5	10,6		10,2	9,3	8,2	6,6	5,7			3,3	2,6			64
66	13,5	15,2	14,1	14,5	14,6	13,3	15,1	14	12,4	15,2	13,2	11,3			14,7	12,3	10,1		10,2	9,3	8,1	6,6	5,6	4,7		3,3	2,5			66
68	11,9	14,5	13,5	13,2	13,9	12,7	14,1	13,3	11,8	14,5	12,6	10,8			14	11,8	9,6		10,2	9,3	8,1	6,6	5,5	4,5		3,3	2,4	1,6		68
70	10,2	13,8	12,9	11,6	13,3	12,1	12,8	12,7	11,2	13,8	12,1	10,3			13,4	11,3	9,1		10,2	9,3	8	6,6	5,4	4,4		3,3	2,4			70
72		12,6	12,3		12,7	11,5	11,2	12,2	10,7	12,3	11,5	9,7			12,8	10,7	8,6		10,2	9,3	7,6	6,5	5,3	4,2		3,3	2,4			72
74			11,7		12,1	11		11,6	10,2		11	9,3			11,7	10,2	8,2		10,2	9,3	7,2	6,5	5,2	4		3,3	2,4			74
76			11,2			10,5		11,1	9,7		10,5	8,8				9,7	7,8			9,1	6,8		5,1	3,9		3,3	2,3			76
78					10				9,3		10	8,4				9,3	7,4			8,6	6,4		4,9	3,7			2,3			78
80									8,8			8				8,8	7			8,2	6		4,9	3,5			2,3			80
82												7,6					6,6				5,7		4,8				2,3			82
84																	6,2				5,3		4,8				2,3			84
86																					5,1						2,3			86
88																						5,1					3,1			88

* Adapter - adapter - piece d'adaptateur - adattatore - adaptador - агагрег



EN

	16,1 + 4 m*		21,4 + 4 m*			26,6 + 4 m*			31,9 + 4 m*			37,2 + 4 m*			42,5 + 4 m*			47,8 + 4 m*			53,1 + 4 m*				
	73,5 m																								
	83°	75°	67°	83°	75°	67°	83°	75°	67°	83°	75°	67°	83°	75°	67°	83°	75°	67°	83°	75°	83°	75°			
28	17,8																							28	
30	17,1			17,9					17,3																30
32	16,5			17,2					16,6				16,5												32
34	15,8			16,5					16				16,1												34
36	15,2			15,9					16				15,6												36
38	14,6			15,3					15,3				15,1												38
40	14	14,8		14,7					14,7				14,6												40
42	13,5	14,2		14,1					14,2				14,1												42
44	13	13,7		13,5	14,5				13,6				13,6												44
46	12,6	13,1		13,1	13,9				13,2	14,2			13,1												46
48	12,1	12,7		12,7	13,4				12,7	13,6			12,7	13,8											48
50	11,7	12,3		12,2	12,9				12,3	13,2			12,3	13,3											50
52	11,4	11,9	12,4	11,8	12,5				11,9	12,7			11,9	12,9											52
54	11,1	11,6	12	11,5	12,1				11,5	12,3			11,5	12,4											54
56	10,8	11,2	11,6	11,2	11,7	12,3			11,2	11,9			11,2	12,1											56
58	10,5	10,9	11,3	10,8	11,4	12			10,9	11,6	12,3			10,9	11,7										58
60	10,3	10,6	11	10,6	11,1	11,6			10,6	11,2	11,9			10,6	11,4										60
62	10	10,3	10,7	10,3	10,8	11,3			10,1	10,6	11,2			10,1	10,7	11,5									62
64	9,8	10,1	10,4	10,1	10,5	10,9			10,1	10,6	11,2			10,1	10,7	11,5									64
66	9,6	9,9	10,2	9,9	10,4	10,9			9,9	10,4	10,9			9,9	10,5	11,1									66
68	9,4	9,7	10	9,6	10,1	10,6			9,7	10,1	10,6			9,7	10,3	10,8									68
70	9,3	9,5	9,7	9,4	9,9	10,4			9,5	9,9	10,4			9,5	10,1	10,6									70
72	9	9,4	9,6	9,2	9,7	10,1			9,2	9,6	10,1			9,2	9,8	10,3									72
74	8,5	9,2	9,4	9,1	9,6	10,1			9,1	9,3	9,7			9,1	9,6	10,1									74
76		9,2	9,3		9,4	9,9			9	9,2	9,5			9,3	9,7	10,2									76
78			9,2		9,1	9,3				9,1	9,2			9,1	9,3	9,8									78
80					9,2					9,1	9,2			9,1	9,2	9,7									80
82					9					8,3				8,3	8,7	9,3									82
84						9				8,3															

Traglasten / Lifting capacities

Forces de levage / Portate

Tablas de carga / Грузоподъемность

TN 77 - 80,5

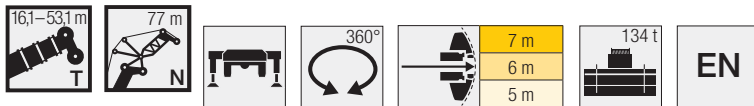

	16,1 + 4 m*			21,4 + 4 m*			26,6 + 4 m*			31,9 + 4 m*			37,2 + 4 m*			42,5 + 4 m*			47,8 + 4 m*			53,1	
	77 m																		+ 4 m*				
	83°	75°	67°	83°	75°	67°	83°	75°	67°	83°	75°	67°	83°	75°	67°	83°	75°	67°		83°	75°	67°	
30	17			17			16,6																30
32	16,4			16,4			16,1																32
34	15,8			15,9			15,7																34
36	15,2			15,3			15,2																36
38	14,7			14,7			14,7																38
40	14,2			14,2			14,2																40
42	13,6	14,3		13,7			13,8																42
44	13,2	13,8		13,2	14		13,3																44
46	12,8	13,3		12,9	13,6		12,9	13,7															46
48	12,4	12,9		12,5	13,1		12,5	13,3															48
50	12	12,5		12,1	12,7		12,1	12,9															50
52	11,6	12,1		11,7	12,3		11,8	12,5															52
54	11,3	11,8	12,2	11,4	11,9		11,4	12,1															54
56	11,1	11,5	11,9	11,1	11,6	12,2	11,1	11,8															56
58	10,8	11,2	11,5	10,8	11,3	11,8	10,9	11,5	12,1														58
60	10,5	10,8	11,2	10,6	11	11,5	10,6	11,2	11,7														60
62	10,3	10,6	11	10,3	10,7	11,2	10,3	10,9	11,4	10,4													62
64	10,1	10,4	10,7	10,1	10,5	10,9	10,1	10,6	11,1	10,1	10,7												64
66	9,9	10,1	10,5	9,9	10,3	10,7	9,9	10,4	10,9	9,9	10,5	10,5											66
68	9,7	9,9	10,2	9,7	10	10,4	9,7	10,2	10,6	9,8	10,2	10,1											68
70	9,5	9,8	10	9,5	9,9	10,2	9,5	9,9	10,4	9,6	10	9,6											70
72	9,4	9,6	9,8	9,4	9,7	10	9,4	9,8	10,1	9,4	9,8	9,2											72
74	9,3	9,5	9,7	9,3	9,5	9,8	9,3	9,6	9,7	9,3	9,7	8,8											74
76	8,4	9,3	9,5	9	9,4	9,6	9,2	9,4	9,3	9,2	9,5	8,3											76
78	7,1	9,2	9,4	8,2	9,3	9,5	8,8	9,3	8,8	9	9,4	7,9											78
80		8,7	9,3		9,2	9,1		9,2	8,4	8,8	9,1	7,5											80
82			9,2		9,1	8,7		9,2	8		8,7	7,1											82
84						8,3		8,9	7,6		8,3	6,8											84
86									7,2			6,4											86
88									6,9			6,1											88
90												5,8											90
92																							92
94																							94
96																							96

* Adapter - адаптер - piece d'adaptateur - adattatore - adaptador - адаптер

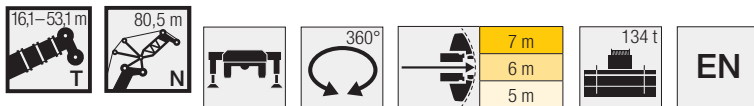

	16,1 + 4 m*			21,4 + 4 m*			26,6 + 4 m*			31,9 + 4 m*			37,2 + 4 m*			42,5 + 4 m*			47,8 + 4 m*			53,1	
	80,5 m																		+ 4 m*				
	83°	75°	67°	83°	75°	67°	83°	75°	67°	83°	75°	67°	83°	75°	67°	83°	75°	67°		83°	75°	67°	
30	15,6			15,3																			30
32	15,1			14,9																			32
34	14,6			14,5			14,4																34
36	14,1			14,1			13,7																36
38	13,6			13,6			13,3																38
40	13,2			13,2			13																40
42	12,8			12,8			12,6																42
44	12,4	12,9		12,4			12,3																44
46	12	12,5		12	12,6		12	12,5															46
48	11,7	12,1		11,7	12,3		11,7	12,2															48
50	11,4	11,8		11,4	11,9		11,4	11,9															50
52	11,1	11,5		11,1	11,6		11,1	11,6															52
54	10,7	11,1		10,8	11,3		10,8	11,3															54
56	10,5	10,9	11,2	10,5	11		10,5	11,1															56
58	10,3	10,6	10,9	10,3	10,7	11,2	10,3	10,8															58
60	10,1	10,4	10,7	10,1	10,5	10,9	10,1	10,6	10,9	10	10,4												60
62	9,8	10,1	10,4	9,9	10,2	10,6	9,9	10,3	10,7	9,8	10,2												62
64	9,6	9,9	10,2	9,7	10	10,4	9,7	10,1	10,5	9,6	10	10,2											64
66	9,5	9,7	10	9,5	9,8	10,1	9,5	9,9	10,3	9,5	9,8	9,8											66
68	9,3	9,5	9,8	9,3	9,6	9,9	9,4	9,7	10,1	9,3	9,6	9,4											68
70	9,2	9,4	9,6	9,2	9,5	9,8	9,2	9,5	9,9	9,2	9,5	9											70
72	9	9,2	9,4	9	9,3	9,6	9,1	9,4	9,7	9	9,4	8,6											72
74	8,9	9,1	9,3	9	9,2	9,4	8,9	9,2	9,3	8,9	9,2	8,4											74
76	8,8	9	9,1	8,9	9	9,3	8,9	9,1	9	8,8	9,1	8,3											76
78	8,5	8,9	9	8,8	8,9	9,1	8,8	9	8,6	8,8	9	7,9											78
80		8,9	8,9	8,1	8,9	8,9	8,6	8,9	8,2	8,7	8,7	7,5											80
82		8,6	8,9	7,1	8,8	8,5	7,8	8,8	7,8	8,3	8,7	7,1											82
84		7,7	8,8		8,6	8,1		8,6	7,4	7,8	8,3	6,7											84
86			8,4			7,7			7,3			7,9	6,4										86
88						7,3						7,5	6										88
90									6,3				5,7										90
92													5,4										92
94																							94
96																							96

* Adapter - адаптер - piece d'adaptateur - adattatore - adaptador - адаптер

Traglasten/Lifting capacities

Forces de levage/Portate

Tablas de carga/Грузоподъемность

TN 84



EN

	16,1 m + 4 m*			21,4 m + 4 m*			26,6 m + 4 m*			31,9 m + 4 m*			37,2 m + 4 m*			42,5 m + 4 m*			47,8 m + 4 m*			
	84 m																					
	83°	75°	67°	83°	75°	67°	83°	75°	67°	83°	75°	67°	83°	75°	67°	83°	75°	67°	83°	75°		
32	14,3			14			13,4														32	
34	13,9			13,6			13,1			11,8			9,6								34	
36	13,5			13,3			12,8			11,8			9,4			6,4				3,7	36	
38	13,1			12,9			12,5			11,7			9,2			6,2				3,5	38	
40	12,8			12,6			12,2			11,5			9,1			6				3,4	40	
42	12,4			12,3			11,9			11,3			8,9			5,9				3,2	42	
44	12,1			12			11,7			11,1			8,7			5,7				3,1	44	
46	11,8	12,1		11,7	12		11,4			10,9			8,6			5,6				3	46	
48	11,5	11,8		11,4	11,7		11,1	11,5		10,7			8,4			5,4				2,8	48	
50	11,2	11,5		11,1	11,4		10,9	11,2		10,5	10,2		8,3			5,3				2,7	50	
52	10,9	11,2		10,9	11,2		10,7	11		10,3	10		8,2	7,5		5,2				2,6	52	
54	10,7	11		10,6	10,9		10,4	10,8		10,1	9,9		8	7,4		5	4,5			2,5	54	
56	10,4	10,7		10,4	10,7		10,2	10,6		9,9	9,8		7,9	7,3		4,9	4,4			2,4	1,9	56
58	10,2	10,5	10,7	10,1	10,5		10	10,3		9,8	9,7		7,8	7,1		4,8	4,2			2,2	1,7	58
60	10	10,3	10,5	10	10,2	10,5	9,8	10,1		9,6	9,6		7,6	7		4,7	4,1			2,1	1,6	60
62	9,8	10	10,2	9,8	10,1	10,3	9,6	10	10,2	9,5	9,4		7,6	6,9		4,6	4			2	1,5	62
64	9,6	9,8	10	9,6	9,9	10,1	9,5	9,8	10	9,3	9,4	8,4	7,5	6,8		4,5	3,9			1,9	1,4	64
66	9,4	9,7	9,9	9,4	9,7	9,9	9,3	9,6	9,8	9,2	9,3	8,3	7,4	6,7		4,4	3,8			1,8		66
68	9,3	9,5	9,7	9,3	9,5	9,7	9,2	9,4	9,7	9	9,2	8,3	7,3	6,7	5,8	4,3	3,7			1,7		68
70	9,1	9,3	9,5	9,1	9,4	9,5	9	9,3	9,4	8,9	9,1	8,2	7,3	6,6	5,7	4,2	3,7	2,9		1,6		70
72	9	9,2	9,4	9	9,2	9,4	8,9	9,2	9,2	8,8	9	8,2	7,3	6,5	5,6	4,2	3,6	2,8		1,6		72
74	8,9	9,1	9,2	8,9	9,1	9,2	8,8	9	8,8	8,7	8,9	8	7,3	6,5	5,6	4,2	3,5	2,8		1,5		74
76	8,5	9	9,1	8,7	9	9,1	8,7	8,9	8,5	8,6	8,8	7,6	7,3	6,5	5,5	4,2	3,5	2,7		1,5		76
78	8,2	8,8	9	8,6	8,9	9	8,6	8,8	8,4	8,5	8,7	7,3	7,3	6,5	5,5	4,2	3,4	2,6		1,4		78
80	7,8	8,8	8,9	8,4	8,8	8,6	8,6	8,7	8	8,5	8,6	6,9	7,3	6,5	5,5	4,2	3,4	2,6				80
82	7	8,7	8,8	8,2	8,7	8,2	8,5	8,6	7,6	8,4	8,2	6,5	7,3	6,5	5,4	4,2	3,3	2,5				82
84	5,9	8,6	8,4	7	8,6	7,8	7,9	8,5	7,2	8,3	7,8	6,4	7,3	6,5	5,1	4,2	3,3	2,5				84
86		7,7	8		8,4	7,4	7	8,1	6,8	7,5	7,4	6	7,3	6,5	4,8	4,2	3,3	2,5				86
88			7,7		7,8	7		7,7	6,5		7,2	5,7	7,3	6,3	4,8	4,2	3,3	2,5				88
90			7,3			6,7		7,3	6,1		6,8	5,4		6	4,6		3,3	2,5				90
92						6,3			5,8		6,5	5,1		5,7	4,4		3,3	2,5				92
94									5,5			4,9		5,5	4,2		3,3	2,5				94
96												4,6			4			2,5				96
98															3,7			2,5				98
100																		2,5				100

* Adapter · adapter · piece d'adaptateur · adattatore · adaptador · адаптер

Hubhöhen/ Lifting heights

Hauteurs de levage/ Altezze di sollevamento
Alturas de elevación/ Высота подъема

TN

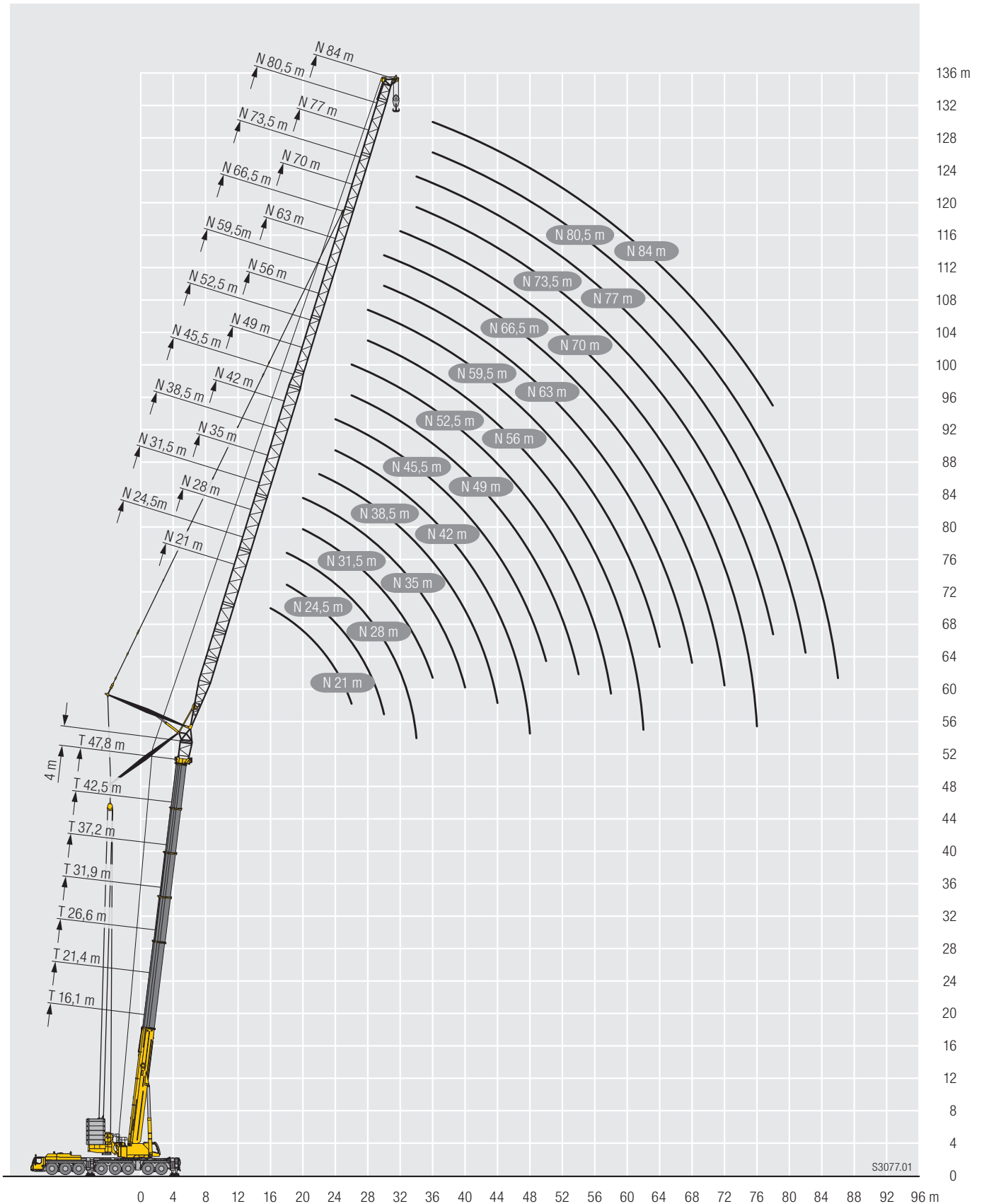

Kranfahrgestell

Rahmen	Eigengefertigte, verwindungssteife Kastenkonstruktion aus hochfestem Feinkorn-Baustahl.
Abstützungen	4-Punkt-Abstützung, horizontal und vertikal vollhydraulisch ausschiebbar. Bedienung mit Fernsteuerung, automatische Abstütznivellierung, elektronische Neigungsanzeige.
Motor	8-Zylinder-Diesel, Fabrikat Liebherr, wassergekühlt, Leistung 505 kW (686 PS), max. Drehmoment 3068 Nm. Abgasemissionen entsprechend Richtlinien 97/68/EG, EPA/CARB, ECE-R.96. Kraftstoffbehälter: 850 l.
Getriebe	Automatisches Getriebesystem mit Drehmomentwandler und Intarder, Fabrikat ZF, 12 Vorwärtsgänge und 2 Rückwärtsgänge, Verteilergetriebe mit Verteilerdifferential.
Achsen	Wartungsarme Kranfahrzeugachsen, alle 8 Achsen gelenkt. Achsen 1, 2, 4 und 5 sind Planetenachsen. Achsen 2 und 3 mit Querdifferentialsperren, Achsen 2 und 4 mit Längsdifferentialsperre.
Federung	Alle Achsen sind hydropneumatisch gefedert „Niveaumatik-Federung“ - und hydraulisch blockierbar.
Bereifung	16fach. Reifengröße: 385/95 R 25 (14.00 R 25).
Lenkung	2-Kreisanlage mit hydraulischer Servolenkung. Aktive, geschwindigkeitsabhängige Hinterachslenkung, spezielle Lenkprogramme für unterschiedliche Fahrsituationen.
Bremsen	Betriebsbremse: Allrad-Servo-Druckluftbremse, alle Achsen sind mit Scheibenbremsen ausgestattet, 2-Kreisanlage. Zusatzbremsen: Auspuffklappenbremse, Telma-Wirbelstrombremse, Intarder am Getriebe. Handbremse: Federspeicher auf alle Räder der 3. bis 7. Achse wirkend.
Fahrerhaus	Großräumige korrosionsbeständige Kabine mit Komfortausstattung, gummielastisch aufgehängt, Sicherheitsverglasung.
Elektr. Anlage	Moderne Datenbus-Technik, 24 Volt Gleichstrom, 2 Batterien mit je 170 Ah.

Kranoberwagen

Rahmen	Eigengefertigte, verwindungssteife Schweißkonstruktion aus hochfestem Feinkorn-Baustahl. 3-reihige Rollendrehverbindung.
Kranantrieb	Mechanischer Antrieb der Kranhydraulik durch das Kranfahrgestell. Axialkolben-Verstellpumpen mit Servosteuerung und Leistungsregelung.
Steuerung	Zwei 4fach Handsteuerhebel, selbstzentrierend. Stufenlose Regulierung aller Kranbewegungen durch Verstellen der Hydraulikpumpen, zusätzliche Geschwindigkeitsregelung durch Verstellen der Dieselmotor-Drehzahl.
Hubwerk	Axialkolben-Verstellmotor, Seilwinde mit eingebautem Planetengetriebe und federbelasteter Haltebremse, Antrieb im geschlossenen Ölkreislauf.
Wippwerk	2 Differentialzylinder mit vorgesteuertem Bremsventil.
Drehwerk	2 Axialkolben-Konstantmotoren, Planetengetriebe, federbelastete Haltebremse, Antrieb im geschlossenen Ölkreislauf.
Kranfahrerkabine	Großes Sichtfeld, Sicherheitsverglasung, Komfortausstattung, Kabine um ca. 20° nach hinten neigbar.
Sicherheits-einrichtungen	LICCON2-Überlastanlage, Testsystem, Hubendbegrenzung, Sicherheitsventile gegen Rohr- und Schlauchbrüche.
Teleskopausleger	1 Anlenkstück und 6 Teleskopteile. Alle Teleskope separat ausschiebbar über das Schnelltakt-Teleskopiersystem TELEMATIK. Auslegerlänge: 16,1 m – 85 m.
Ballast	134 t Hydraulische Ballastiereinrichtung.

Betriebsarten

K	Klappspitze 7 m – 35 m Verstellung 0°; 10°; 20°; 40°
F	Feste Gitterspitze 7 m – 56 m Verstellung 0°; 10°; 20°; 40°
N	Wippbare Gitterspitze 14 m – 84 m
H	Hilfsspitze 1,5 m

Zusatzrüstung

2. Hubwerk	Für den 2-Hakenbetrieb oder als Verstellwinde.
Bereifung	16fach. Reifengröße: 445/95 R 25 (16.00 R 25) und 525/80 R 25 (20.5 R 25).

Weitere Zusatzausrüstung auf Anfrage.

Die Abbildungen enthalten auch Zubehör und Sonderausstattungen, die nicht zum serienmäßigen Lieferumfang gehören.

Ausstattung / Equipment

Équipement / Equipaggiamento

Equipamiento / Оборудование



Crane carrier

Frame	Self-manufactured, torsion-resistant box-type design of high-tensile fine grained structural steel.
Outriggers	4-point supporting system, hydraulically telescopic into horizontal and vertical direction. Operation with remote control, automatic support leveling, electronic inclination display.
Engine	8-cylinder Diesel, make Liebherr, watercooled, output 505 kW (686 h.p.), max. torque 3068 Nm. Exhaust emissions acc. to 97/68/EG, EPA/CARB, ECE-R.96. Fuel reservoir: 850 l.
Transmission	Automatic transmission system with torque converter and intarder, make ZF, 12 forward speeds and 2 reverse speeds, transfer case with transfer differential.
Axles	Low maintenance crane chassis axles, all 8 axles steered. Axles 1, 2, 4 and 5 are planetary axles. Axles 2 and 3 with transversal differential locks, axles 2 and 4 with longitudinal differential locks.
Suspension	All axles are mounted on hydropneumatic suspension – “Niveaumatik suspension” and are lockable hydraulically.
Tyres	16 tyres. Size of tyres: 385/95 R 25 (14.00 R 25).
Steering	2-circuit system with hydraulic servo steering. Active speed depending rear axle steering, special steering programs for various driving situations.
Brakes	Service brake: all-wheel servo-air brake, all axles are equipped with disc brakes, dual circuit. Additional brakes: exhaust flap brake, Telma Eddy current brake, intarder in gearbox. Hand brake: Spring-loaded, acting on all wheels of axles 3 to 7.
Driver's cab	Spacious corrosion resistant with comfort furnishings, mounted on rubber shock absorbers, safety glazing.
Electrical system	Modern data bus technique, 24 Volt DC, 2 batteries of 170 Ah each.



Crane superstructure

Frame	Liebherr-manufactured, torsionally rigid steel construction made from high-tensile fine-grain steel. Triple-roller slewing rim.
Crane drive	Mechanical drive of the crane hydraulic from the chassis. Variable axial piston pumps with servo control and power regulation.
Control	Two self-centering control levers (joy-sticks). Pedal switches for telescoping. Infinitely variable crane motions through displacement control of the hydraulic pumps. Additional working speed control by variation of the Diesel engine speed.
Hoist gear	Axial piston variable displacement motor, hoist drum with integrated planetary gear and spring-loaded static brake. Actuation by closed regulated oil circuit.
Luffing gear	2 differential rams with pilot-controlled brake valve.
Slewing gear	2 axial piston constant motors, planetary gear, spring loaded multiple disk brake. Actuation by closed regulated oil circuit.
Crane cab	Large screen area, compound glass, comfort furnishing, cabin tiltable approx. 20° to rear.
Safety devices	LICCON2 safe load indicator, test system, hoist limit switches, safety valves against rupture of pipes and hoses.
Telescopic boom	1 base section and 6 telescopic sections. All telescopic sections extendable individually by means of the rapid-cycle telescoping system TELEMATIK. Boom length 16.1 m to 85 m.
Counterweight	134 t Hydraulic ballasting device.



Operating modes

K	Swing away jib 7 m – 35 m Adjustment 0°; 10°; 20°; 40°
F	Fixed lattice jib 7 m – 56 m Adjustment 0°; 10°; 20°; 40°
N	Luffing fly jib 14 m – 84 m
H	Auxiliary jib 1.5 m

Additional equipment

2nd hoist gear	For the 2hook operation or as luffing winch.
Tyres	16 tyres, size 445/95 R 25 (16.00 R 25) and 525/80 R 25 (20.5 R 25).

Other items of equipment available on request.

The pictures contain also accessories and special equipment not included in the standard scope of delivery.

Ausstattung / Equipment

Equipement / Equipaggiamento

Equipamiento / Оборудование

Châssis porteur

Cadre	Châssis résistant à la torsion de fabrication Liebherr, en acier à grains fins très résistant.
Calage	Dispositif de calage horizontal et vertical en 4 points, entièrement déployable hydrauliquement. Utilisation avec commande à distance, mise à niveau automatique du calage, inclinomètre électronique.
Moteur	Moteur diesel, 8 cylindres, fabriqué par Liebherr, à refroidissement par eau, de 505 kW (686 ch), couple max. 3068 Nm. Emissions des gaz d'échappement conformes aux directives 97/68/EG, EPA/CARB, ECE-R.96. Capacité du réservoir à carburant: 850 l.
Boîte de vitesse	Boîte automatique avec convertisseur de couple et ralentisseur, marque ZF, 12 marches AV et 2 marches AR, boîte de transfert avec différentiel répartiteur.
Essieux	Grues automotrices à faible entretien, 8 essieux directeurs. Essieux 1, 2, 4 et 5 planétaires. Essieux 2 et 3 avec blocages de différentiels transversaux, essieux 2 et 4 avec blocages de différentiels longitudinaux.
Suspension	Suspension hydropneumatique «Niveumatik» – sur tous les essieux. Chaque essieu peut être bloqué hydrauliquement.
Pneumatiques	16 pneus. Taille: 385/95 R 25 (14.00 R 25).
Direction	2 circuits avec direction assistée hydraulique. Direction active des essieux arrière et dépendante de la vitesse, programmes de direction spéciaux pour les différents modes de déplacement.
Freins	Freins de service : servofrein à air comprimé, tous les essieux sont munis de freins à disque, à 2 circuits. Freins auxiliaire : par clapet sur échappement, frein Telma, ralentisseur monté sur boîte de vitesse. Frein de secours et frein à main : par cylindres à ressorts sur les essieux 3 à 7.
Cabine	Spacieuse cabine, traitement anticorrosion, équipement «grand confort», suspension par silentbloks, vitrage de sécurité.
Installation électrique	Technique moderne de transmission de données par BUS de données, courant continu 24 Volts, 2 batteries de 170 Ah chacune.

Partie tournante

Cadre	Fabrication Liebherr, construction soudée indéformable, en acier à grain fin haute résistance. Couronne d'orientation à triple rangée de rouleaux.
Entraînement	Entraînement mécanique de l'hydraulique de la grue par le châssis de la grue. Pompes réglables à pistons axiaux avec servocommande et réglage de puissance.
Commande	2 leviers à 4 directions avec rappel automatique au point mort. Commande des mouvements progressive en continu par variation de l'inclinaison des pompes et augmentation du régime moteur.
Mécanisme de levage	Moteur hydraulique à cylindrée variable, treuil avec réducteur planétaire à frein d'arrêt à lamelles intégrées, en circuit hydraulique ferme.
Mécanisme de relevage	2 vérin différentiel avec clapet de frein commandé.
Dispositif de rotation	2 moteur à débit constant et pistons axiaux, réducteur planétaire, frein d'arrêt à ressort commandé par ressort en circuit hydraulique ferme.
Cabine de grue	Large champ de vision, vitrage de sécurité, équipement pour un confort idéal, cabine inclinable de env. 20° vers l'arrière.
Dispositif de sécurité	Contrôleur de charge LICCON2, système test, fin de course crochet haut, clapets de sécurité en cas de ruptures de flexibles.

Flèche télescopique	Un élément de base et de 6 télescopes. Chaque partie peut être télescopée individuellement à l'aide du système de télescopage séquentiel rapide TELEMATIK. Longueur de flèche: 16,1 m – 85 m.
Contrepoids	134 t Dispositif de lestage hydraulique.



Modes de fonctionnement

K	Flechette pliante 7 m – 35 m Positionnement 0°; 10°; 20°; 40°
F	Flechette treillis fixe 7 m – 56 m Positionnement 0°; 10°; 20°; 40°
N	Fléchette treillis à volée variable 14 m – 84 m
H	Fléchette auxiliaire 1,5 m

Equipement supplémentaire

2ème mécanisme de levage	Pour le mode double crochet ou comme treuil de manœuvre de la volée.
Pneumatiques	16 pneus. Taille: 445/95 R 25 (16.00 R 25) et 525/80 R 25 (20.5 R 25).

Autres équipements supplémentaires sur demande.

Les figures contiennent également des accessoires et des équipements spéciaux non inclus de série dans la livraison.

Ausstattung / Equipment

Équipement / Equipaggiamento

Equipamiento / Оборудование

Autotelaio

Telaio	Produzione Liebherr, struttura di tipo scatolato antitorsione in acciaio a grana fine ad elevato grado di snervamento.
Stabilizzatori	Dispositivo di stabilizzazione in 4 punti, completamente idraulico. Utilizzo con radiocomando, livellamento stabilizzatori automatico, indicatore inclinazione elettronico.
Motore	Diesel a 8 cilindri, marca Liebherr, raffreddato ad acqua, potenza 505 kW (686 CV), coppia massima 3068 Nm. Emissioni gas di scarico in base alle direttive 97/68/EG, EPA/CARB, ECE-R.96. Capacità del serbatoio carburante: 850 l.
Cambio	Cambio automatico con convertitore di coppia e Intarder, marca ZF, 12 marce avanti e 2 retromarce, ripartitore-riduttore con differenziale.
Assi	Assi per autogru a manutenzione ridotta, tutti gli 8 assi sterzati. Assi 1, 2, 4 e 5 sono assi epicicloidali. Assi 2 e 3 con bloccaggi differenziali trasversali, assi 2 e 4 con bloccaggi differenziali longitudinali.
Sospensioni	Tutti gli assi a sospensione idraulica «Niveumatik» e bloccabili idraulicamente.
Pneumatici	16 gomme. Dimensione: 385/95 R 25 (14.00 R 25).
Sterzo	Servosterzo a doppio circuito con servosterzo idraulico. Sistema sterzata attiva degli assi posteriori in base alla velocità, per le più diverse situazioni di guida.
Freni	Freno di servizio: pneumatico servoassistito su tutte le ruote, tutti gli assi sono equipaggiati con i freni a disco, a doppio circuito. Freno addizionale: valvola agente su impianto di scarico, Freno Telma, intarder sul cambio. Freno a mano: di tipo meccanico agente dall'asse 3 al 7.
Cabina di guida	Cabina spaziosa e confortevole, resistente alla corrosione, montata su ammortizzatori in gomma, con vetratura di sicurezza.
Impianto elettrico	Moderna tecnica di trasmissione "data bus", corrente continua di 24 Volt, 2 batterie con ciascuna 170 Ah.

Torretta

Telaio	Di produzione Liebherr, struttura di tipo scatolato, in acciaio a grana fine ad alta rigidità torsionale. Ralla a 3 file di cuscinetti.
Impianto idraulico	Azionamento meccanico dell'impianto idraulico dal carro della gru. Pompe a pistoni assiali con servosterzo e regolazione potenza.
Comando	Per mezzo di due manipolatori a ritorno automatico in posizione neutra. Interruttore a pedale per il telescopaggio. Infinite possibilità di azionamento della gru attraverso il dispositivo di controllo delle pompe idrauliche. Comando ausiliare velocità di lavoro dipendente la velocità dal motore Diesel.
Argano di sollevamento	Motore a cilindrata variabile e pistoni assiali, tamburo dell'argano con riduttore epicicloidale incorporato, pignone di rotazione e freno di arresto multidisco meccanico, comando in circuito ad olio chiuso.
Meccanismo d'inclinazione	2 cilindro differenziale con valvola d'arresto prepilotata.
Meccanismo di rotazione	2 motori costanti a pistoni assiali, riduttore epicicloidale, freno di arresto di tipo meccanico ad azionamento idraulico, comando in circuito ad olio chiuso.
Cabina del gruista	Ampia visuale, vetratura di sicurezza, equipaggiamento confortevole, cabina reclinabile di circa 20°.
Dispositivi di sicurezza	Limitatore di carico elettronico LICCON2, test system, interruttori fine corsa sollevamento, valvole di sicurezza.

Braccio telescopico	1 sezione base e 6 sezioni telescopiche. Tutte le sezioni telescopiche sono estendibili individualmente per mezzo del nuovo sistema TELEMATIK. Lunghezza braccio da 16,1 m a 85 m.
Zavorra	134 t Dispositivo di zavorramento idraulico.

Modalità di utilizzo

K	Falcone 7 m – 35 m Regolazione 0°, 10°, 20°, 40°
F	Falcone tralicciato fisso 7 m – 56 m Regolazione 0°, 10°, 20°, 40°
N	Falcone a volata variabile 14 m – 84 m
H	Falconcino ausiliario 1,5 m

Equipaggiamento addizionale

2° argano	Per l'esercizio a 2 ganci o come verricello di impennamento.
Pneumatici	16 gomme. Dimensione: 445/95 R 25 (16.00 R 25) e 525/80 R 25 (20.5 R 25).

Altri equipaggiamenti fornibili a richiesta.

Le illustrazioni contengono anche accessori ed equipaggiamento speciale che non appartengono alle dotazioni di serie.

Ausstattung / Equipment

Equipement / Equipaggiamento

Equipamiento / Оборудование

Chasis

Bastidor	Tipo cajón, fabricación propia en acero estructural de grano fino de alta resistencia, resistente a la torsión.
Estabilizadores	4 puntos de apoyo, con movilidad horizontal y vertical totalmente hidráulica. Accionamiento por telemando, nivelación automática, indicación de inclinación electrónica.
Motor	Diesel de 8 cilindros, marca Liebherr, refrigerado por agua, potencia 505 kW (686 CV), par de giro máximo 3068 Nm. Según norma 97/68/CEE, EPA/CARB, ECE-R.96. Depósito de combustible: 850 l.
Caja de cambios	Caja de cambios automática con convertidor e intarder, marca ZF, 12 marchas adelante y 2 marchas atrás. Engranaje de distribución con diferencial.
Ejes	Ejes de vehículo grúa sin necesidad de mantenimiento, los 8 ejes direccionales. Los ejes 1, 2, 4 y 5 son ejes planetarios. Los ejes 2 y 3 presentan bloqueos transversales del diferencial, mientras que los ejes 2 y 4 presentan bloqueos longitudinales del diferencial.
Suspensión	Suspensión hidroneumática en todos los ejes, «Suspensión Niveaumatik», con bloqueo hidráulico.
Cubiertas	16 cubiertas. Tamaño: 385/95 R 25 (14.00 R 25).
Dirección	Sistema de dos circuitos con servomecanismo hidráulico. Dirección trasera activa en función de la velocidad, programas de dirección especiales para diferentes situaciones o modo de conducción.
Frenos	Freno de servicio: servofreno neumático con actuación a todas las ruedas, todos los ejes están dotados con frenos de discos, sistema de 2 circuitos. Frenos adicionales : Freno de chapaleta de escape, freno eléctrico TELMA, intarder integrado en caja de cambios. Freno de mano: por acumuladores de muelle con actuación a todas las ruedas de los ejes 3 a 7.
Cabina	Cabina espaciosa resistente a la corrosión provista de equipación confortable, suspendida a través de soportes elásticos, acristalamiento de seguridad.
Sistema eléctrico	Moderna tecnología de bus de datos, 24 voltios de corriente continua, 2 baterías con 170 Ah cada una.

Superestructura

Bastidor	Fabricado por Liebherr en acero de grano fino de alta resistencia, resistente a la torsión. Corona de giro de 3 hileras de rodillos.
Accionamiento de grúa	Accionamiento mecánico del sistema hidráulico de la grúa a través del chasis del camión. Bombas variables de pistones axiales con servo pilotaje y regulador de potencia.
Mando	Mediante dos mandos de control autocentrantes con movimiento en cuatro direcciones. Regulación continua de todos los movimientos de la grúa mediante el ajuste de las bombas hidráulicas, regulación adicional de la velocidad mediante el ajuste de las revoluciones del motor Diesel.
Cabrestante	Motor de desplazamiento variable de pistones axiales, cabrestante con engranaje planetario incorporado y freno de retención accionado por muelle. Accionamiento en circuito de aceite cerrado.
Inclinación pluma	2 cilindro diferencial con válvula de freno con mando previo.
Mecanismo de giro	2 motores de pistones axiales de desplazamiento fijo, reductor de planetarios y freno estático de muelle. Accionamiento en circuito de aceite cerrado.
Cabina	Amplio campo de visión, acristalamiento de seguridad, confortable puesto de mando, cabina inclinable aprox. 20° hacia atrás.

Las ilustraciones incluyen equipamiento adicional y especial, que no vienen de serie.

Dispositivos de seguridad	Limitador de cargas LICCON2, sistema de comprobación, limitador de fin de carrera de elevación, válvulas de seguridad contra la rotura de tuberías y latiguillos.
Pluma telescópica	1 tramo base y 6 tramos telescópicos. Todos los tramos telescópicos pueden telescoparse de forma independiente mediante el sistema de telescopaje de tacto rápido TELEMATIK. Longitud de pluma: 16,1 m – 85 m.
Lastre	134 t Dispositivo hidráulico para contrapesos.

Modos de servicio

K	Plumin lateral 7 m – 35 m Angulación 0°, 10°, 20°, 40°
F	Plumin de celosía fijo 7 m – 56 m Angulación 0°, 10°, 20°, 40°
N	Plumin abatible 14 m – 84 m
H	Plumin auxiliar 1,5 m

Equipamiento adicional/alternativo

Cabrestante auxiliar	Para servicio de dos ganchos o como cabrestante de ajuste.
Cubiertas	16 cubiertas de tamaño 445/95 R 25 (16.00 R 25) y 525/80 R 25 (20.5 R 25).

Otro equipamiento bajo pedido.

Ausstattung / Equipment

Equipment / Equipaggiamento

Equipamiento / Оборудование



Шасси

Рама шасси	Жесткая пространственная конструкция собственного изготовления из высокопрочной мелкозернистой конструкционной стали.
Выносные опоры	4 гидравлически выдвигаемые по горизонтали и вертикали балки с опорными гидроцилиндрами и башмаками. Обслуживание при помощи пульта дистанционного управления, автоматическое выравнивание на опорах, электронная индикация наклона.
Двигатель	8-цилиндровый дизель, производство Либхерр, водяное охлаждение, мощность 505 кВт (686 л.с.) макс. крутящий момент 3068 Нм. Эмиссии выхлопных газов в соответствии с Правилами по 97/68/EG, EPA/CARB, ECE-R.96. Емкость топливного бака: 850 литров.
Привод	Автоматическая коробка передач с преобразователем крутящего момента и тормозом-замедлителем, производство ZF, 12 передач переднего хода и 2 заднего хода, раздаточная коробка с распределительным дифференциалом.
Мосты	Мосты ходового устройства крана, не требующие технического обслуживания; все 8 мостов имеют рулевое управление. Мосты 1, 2, 4 и 5 являются осями планетарной передачи. Мосты 2 и 3 – с блокировками межколесного дифференциала, мосты 2 и 4 – с блокировкой продольного дифференциала.
Подвеска	Все мосты оснащены гидропневматической подвеской с автоматической регулировкой уровня (система «Niveaumatik») и гидравлической блокировкой.
Шины	16 односкатных шин размером 385/95 R 25 (14.00 R 25).
Рулевое управление	2-контурная система рулевого управления с гидроусилителем. Активное зависящее от скорости рулевое управление задними мостами, специальные программы рулевого управления для различных дорожных ситуаций.
Тормоза	Рабочий тормоз: пневматические тормоза на все колеса, дисковые тормоза на колесах всех мостов, 2-контурная система. Дополнительные тормоза: тормозная система клапана свободного выпуска, тормоз на вихревых токах Telma, тормоз-замедлитель коробки передач. Ручной тормоз: пружинные энергоаккумуляторы с действием на колеса мостов 3 – 7.
Кабина водителя	Просторная коррозионно-стойкая кабина в комфортном исполнении, на резиновых амортизаторах с остеклением из безопасного стекла.
Электрооборудование	Цифровая передача данных. Постоянный ток 24 В, 2 аккумуляторные батареи по 170 А/час.



Поворотная часть

Рама	Крутильно-жесткая сварная конструкция собственного изготовления из высокопрочной мелкозернистой конструкционной стали. 3-рядное роликовое опорно-поворотное устройство.
Привод крана	Механический привод гидравлической системы крана через шасси крана. Аксиально-поршневых регулирующего насоса с сервоуправлением и регулировкой мощности.
Управление	Два самоцентрирующихся контроллера с возможностью четырех крестообразных движений. Бесступенчатое регулирование всех движений крана с помощью гидронасосов, возможность дополнительного регулирования скорости установкой числа оборотов двигателя.

Подъемный механизм

Аксиально-поршневой регулируемый гидромотор. Барабан лебедки подъемного механизма с планетарным редуктором и автоматическим нормально-закрытым многодисковым тормозом. Привод с закрытым контуром циркуля.

Механизм изменения вылета стрелы

2 двухсторонний гидроцилиндр с предохранительным клапаном обратного хода.

Механизм поворота

3 аксиально-поршневых нерегулируемых гидромотора, планетарный редуктор, подпружиненный стопорный тормоз.

Кабина крановщика

Широкий обзор, безопасное остекление, комфортное оформление, кабина может быть отклонена назад на ок. 20°.

Устройства безопасности

Ограничитель грузоподъемности LICCON2, тест-система, концевой выключатель подъема груза, предохранительные и запорные гидроклапаны для случаев разрыва гидropроводов.

Телескопическая стрела

1 шарнирная секция и 6 телескопических секций. Все телескопические секции могут выдвигаться под нагрузкой. Скоростная система телескопирования TELEMATIK. Длина стрелы: 16,1 м – 85 м.

Противовес

134 т
Гидравлическое балластировочное устройство.



Режимы работ

K	Откидной удлинитель 7 м – 35 м Рабочие углы 0°, 10°, 20°, 40°
F	Неподвижный решетчатый удлинитель 7 м – 56 м Рабочие углы 0°, 10°, 20°, 40°
N	Решетчатый удлинитель с изменяемым вылетом 14 м – 84 м
H	Вспомогательный удлинитель 1,5 м

Дополнительное оборудование

Подъемный механизм 2	Для работы с помощью 2 крюков или в качестве регулировочной лебедки.
Шины	16 односкатных шин размером 445/95 R 25 (16.00 R 25) и 525/80 R 25 (20.5 R 25).

Остальное дополнительное оборудование - по запросу заказчика.



















На рисунках показаны также принадлежности и спецоснащение, которые не относятся к серийной поставке. Возможны изменения.

Symbolerklärung / Description of symbols

Explication des symboles / Legenda simboli





Descripción de los símbolos / Объяснение символов

Allgemeine Symbole / General symbols / Symboles généraux / Simboli generali / Símbolos generales / Общие символы

	<p>Abstützungen Outriggers Calage Stabilizzatori Estabilizadores Выносные опоры</p>		<p>Fahrgeschwindigkeit Driving speed Vitesse de translation Velocità su strada Velocidad Скорость передвижения</p>
	<p>Achse Axle Essieu Asse Eje Мосты</p>		<p>Max. Hubhöhe Max. lifting capacity Capacité max. Max. portata Capacidad de carga máx. Макс. грузоподъемность</p>
	<p>Ausladung Radius Portée Raggio di lavoro Radio de trabajo Вылет стрелы</p>		<p>Getriebe Transmission Boîte de vitesse Cambio Caja de cambios Коробка передач</p>
	<p>Auslegerlänge Boom length Longueur de la flèche Lunghezza braccio Longitud de pluma Длина стрелы</p>		<p>Gang Gear Vitesse Velocità Marcha Скорость</p>
	<p>Auslegerstellung Boom position Position de la flèche Posizionamento braccio Inclinación de pluma Положение стрелы</p>		<p>Hakenflasche / Traglast Hookblock / Capacity Moufle à crochet / Capacité de charge Bozzello / Portata Pasteca / Capacidad de carga Крюковая подвеска / грузоподъемность</p>
	<p>Ballast Counterweight Contrepoids Contrappeso Contrapeso Противовес</p>		<p>Hubwerk Hoist gear Treuil de levage Argano Cabrestante Механизм подъема</p>
	<p>Ballastradius Counterweight radius Rayon de contrepoids Raggio zavorra Radio de contrapeso Радиус закругления</p>		<p>Kranfahrgestell Crane carrier Châssis porteur Autotelajo Chassis Шасси</p>
	<p>Bereifung Tyres Pneumatiques Pneumatici Cubiertas Шины</p>		<p>Kranoberwagen Crane superstructure Partie tournante de la grue Torretta Superestructura Поворотная платформа крана</p>
	<p>Drehwerk / Arbeitsbereich Slewing gear / Working area Mécanisme d'orientation / Plage de travail Rotazione / Raggio di lavoro Mecanismo de giro / Área de trabajo Механизм поворота / Рабочая область</p>		<p>Steigfähigkeit Gradability Aptitude à gravir les pentes Pendenza Capacidad motriz de ascensión Преодолеваемый угол подъема</p>
	<p>Norm Standard Norme Normativa Norma Стандарт</p>		

Kranspezifische Symbole / Crane specific symbols /

Symboles spécifiques à la grue / Simboli specifici relativi alla gru / Símbolos específicos de grúa / Специфические для крана символы

	<p>Teleskopausleger Telescopic boom Flèche télescopique Braccio telescopico Pluma telescópica Телескопическая стрела</p>		<p>Feste Gitterspitze Fixed lattice jib Fléchette treillis fixe Falcone tralicciato fisso Plumin de celosia fijo Неподвижный решетчатый удлинитель</p>
	<p>Klappspitze Swing away jib Fléchette pliante Falcone Plumin lateral Откидной удлинитель</p>		<p>Wippbare Gitterspitze Luffing fly jib Fléchette treillis à volée variable Falcone a volata variabile Plumin abatible Решетчатый удлинитель с изменяемым вылетом</p>

Anmerkungen zu den Traglasttabellen

1. Die Traglasttabellen sind berechnet nach EN 13000.
2. Bei der Berechnung der Traglasttabellen ist mindestens eine Windgeschwindigkeit von 9 m/s (33 km/h) und bezüglich der Last eine Windfläche von 1 m² pro Tonne Last und ein Windwiderstandsbeiwert der Last von 1,2 berücksichtigt. Beim Heben von Lasten mit großer Windangriffsfläche und/oder hohen Windwiderstandsbeiwerten muss die in den Traglasttabellen angegebene max. Windgeschwindigkeit reduziert werden.
3. Die Traglasten sind in Tonnen angegeben.
4. Das Gewicht des Lashakens bzw. der Hakenflasche ist Teil der Last und ist daher von den Traglasten abzuziehen.
5. Die Ausladungen sind von der Drehmitte aus gemessen.
6. Die Traglasten für den Teleskopausleger gelten bei demontierter Klappspitze.
7. Traglaständerungen vorbehalten.
8. Traglasten über 201,5 t/239,3 t nur mit Zusatzflasche/-einrichtung.
9. Die Daten dieser Broschüre dienen zur allgemeinen Information. Sämtliche Angaben erfolgen ohne Gewähr. Anweisungen zur ordnungsgemäßen Inbetriebnahme des Krans entnehmen Sie bitte der Betriebsanleitung und dem Traglasttabellenbuch.

Remarques relatives aux tableaux des charges

1. Les tableaux des charges sont calculés selon EN 13000.
2. Une vitesse de vent de 9 m/s (33 km/h) minimum, une surface de prise au vent de 1 m² par tonne ainsi qu'un coefficient de résistance au vent de la charge 1,2 sont pris en compte pour le calcul des tableaux de charge. Lorsque des charges ayant une surface de prise au vent et/ou un coefficient de résistance au vent plus élevé(e)(s) sont levées, la vitesse de vent maximale indiquée dans les tableaux de charge doit être réduite.
3. Les charges sont indiquées en tonnes.
4. Le poids du crochet de levage resp. de la moufle à crochet est une partie de la charge et doit donc être déduit de la capacité de charge.
5. Les portées sont calculées à partir de l'axe de rotation.
6. Les charges indiquées pour la flèche télescopique sont valables lorsque la fléchette pliante est démontée.
7. Charges données sous réserve de modification.
8. Forces de levage plus de 201,5 t/239,3 t seulement avec moufle additionnel/équipement supplémentaire.
9. Les données de cette brochure sont données à titre informatif. Ces renseignements sont sans garantie. Les consignes relatives à la bonne mise en service de la grue sont disponibles dans le manuel d'utilisation et le manuel de tableaux de charge.

Observaciones con respecto a las tablas de carga

1. Las tablas de carga se calculan según EN 13000.
2. En el cálculo de las tablas de carga se ha tenido en cuenta una velocidad del viento mínima de 9 m/s (33 km/h) y con respecto a la carga una superficie expuesta al viento de 1 m² por tonelada de carga y un coeficiente de la resistencia del viento de la carga de 1,2. A la hora de elevar cargas con superficies grandes expuestas al viento y/o coeficientes altos de la resistencia al viento hay que reducir las velocidades máx. del viento indicadas en las tablas de cargas.
3. Las capacidades de carga se indican en toneladas.
4. El peso del gancho o de la pasteca está incluido en la carga y debe de ser restado de la capacidad de carga.
5. Los radios de trabajo deben de ser medidos desde el centro.
6. Las capacidades de carga para la pluma telescópica son válidas con el plumín lateral desmontado.
7. Las capacidades de carga están sujetas a modificaciones.
8. Capacidades de carga superiores a 201,5 t/239,3 t sólo con polipasto/equipo adicional.
9. Los datos de este folleto sirven de información general y están sujetos a modificaciones. Rogamos consulten las instrucciones sobre el correcto funcionamiento de la grúa en el manual y el listado de tablas de carga.

Remarks referring to load charts

1. The load charts are calculated according to EN 13000.
2. For the calculation of the load charts at least a wind speed of 9 m/s (33 km/h) and regarding the load a sail area of 1 m² per ton load and a wind resistance coefficient of 1.2 on the load have been taken into account. For lifting of loads with large sail areas and/or high wind resistance coefficients the maximum wind speed as stated in the load charts has to be reduced.
3. Lifting capacities are given in metric tons.
4. The weight of the hook blocks and hooks is part of the load and therefore it must be deducted from the lifting capacities.
5. Working radii are measured from the slewing centre.
6. The lifting capacities given for the telescopic boom apply if the folding jib is removed.
7. Subject to modification of lifting capacities.
8. Lifting capacities above 201.5 t/239.3 t only with additional pulley block/special equipment.
9. The data of this brochure serves only for general information. All information is provided without warranty. Instructions for the correct commissioning of the crane please take from the operation manual and the load chart book.

Note alle tabelle di portata

1. Le tabelle sono calcolate secondo la norma EN 13000.
2. Per il calcolo delle tabelle di portata bisogna considerare una velocità minima del vento di 9 m/s (33 km/h) e relativamente al carico, una superficie esposta al vento di 1 m² per tonnellata sollevata e un coefficiente di resistenza al vento di 1,2 sul carico. Durante il sollevamento del carico con superficie esposta al vento molto vasta e/o coefficienti di resistenza del vento molto alti, la velocità massima del vento indicata nelle tabelle di portata deve essere ridotta.
3. Le portate sono indicate in tonnellate.
4. Il peso del gancio e/o del bozzello sono da considerarsi parte del carico, per cui sono da sottrarre dalle tabelle.
5. I raggi di lavoro sono misurati dal centro ralla.
6. Le tabelle di carico per il braccio telescopico sono valide con il falcone smontato.
7. Con riserva di modifiche delle portate.
8. Portate superiori a 201,5 t/239,3 t. solo con bozzello addizionale/equipaggiamento supplementare.
9. I dati di questo prospetto sono utili come informazione generale. Tutte le indicazioni vengono fornite senza garanzia. Si prega di desumere le istruzioni per la messa in servizio della gru dal manuale di istruzioni per l'uso e dal manuale delle tabelle di carico.

Примечания к таблицам грузоподъемности

1. Таблицы грузоподъемности рассчитаны согласно EN 13000.
2. При расчете таблиц грузоподъемности приняты минимальная скорость ветра 9 м/с (33 км/час), парусность (ветровая площадь) груза 1 кв. м на тонну поднимаемого груза и коэффициент воздушного сопротивления груза 1,2. При подъеме грузов с большей парусностью и/или с высоким коэффициентом воздушного сопротивления необходимо уменьшить указанное в таблицах грузоподъемности значение максимальной скорости ветра.
3. Значения грузоподъемности даны в тоннах.
4. Вес грузового крюка и/или крюковой подвески является частью груза и поэтому должен быть вычтен из значения грузоподъемности.
5. Вылет измерен от центра вращения.
6. Грузоподъемность для телескопической стрелы действительна при демонтированном откидном удлинителе.
7. Возможно изменение значений грузоподъемности.
8. Грузоподъемность свыше 201,5 т/239,3 т возможна только с дополнительной крюковой обоймой/канатным блоком.
9. Данная брошюра предназначена для общего информирования. Все без исключения данные приведены без обязательств по их соблюдению. Инструкции по надлежащему вводу крана в эксплуатацию находятся в руководстве по эксплуатации и в таблицах грузоподъемности.

Liebherr-Werk Ehingen GmbH

Postfach 1361, 89582 Ehingen, Germany

☎ +49 73 91 5 02-0, Fax +49 73 91 5 02-33 99

www.liebherr.com, E-mail: info.lwe@liebherr.com

www.facebook.com/LiebherrConstruction