



450 t



85 m



108 m



132 m

---

# The big fast-erecting crane!

---

## LTM 1450-8.1

Mobilkran • Mobile crane • Grue mobile  
Autogrú • Grúa mòvil • Мобильный кран

# LIEBHERR

Mobile and crawler cranes



# Technische Daten

Technical data • Caractéristiques technique • Dati tecnici • Datos técnicos • Технические данные

<b>Maße</b> Dimensions • Encombrement • Dimensioni • Dimensiones • Габариты крана .....	3
<b>Mobilkran</b> Mobile crane • Grue mobile • Autogrù • Grúa móvil • Мобильный кран .....	4-5
<b>Liebherr Ein-Motor-Konzept</b> Liebherr SingleEngine Concept • Concept de moteur unique Liebherr • Concetto a motore singolo Liebherr Concepto Liebherr de accionamiento con un motor • Одномоторная концепция Liebherr .....	6
<b>Gewichte</b> Weights • Poids • Pesi • Pesos • Нагрузки .....	7
<b>Geschwindigkeiten</b> Working speeds • Vitesses • Velocità • Velocidades • Скорости .....	7
<b>VarioBallast</b> .....	8
<b>Ballast</b> Counterweight • Contrepoids • Zavorra • Lastre • Противовес .....	9
<b>Straßenfahrt</b> On-road driving • Déplacement sur route • Guida su strada • Marcha por carreteras • Движение по дорогам .....	10-11
<b>Hohe Tragkräfte mit der Wippspitze</b> High luffing jib lifting capacity • Des capacités de charge élevées avec la pointe basculante Capacità di carico elevate con pennino basculante • Grandes capacidades de carga con el plumín abatible Высокие значения грузоподъемности с маневровым гуськом .....	12
<b>Traglaststeigerung durch die Wippspitze</b> Increase in lifting capacity using the luffing jib • Augmentation de la capacité de charge via la pointe de flèche de relevage Aumento della capacità di carico grazie al pennino basculante • Aumento de la capacidad de carga gracias al plumín abatible Увеличение грузоподъемности благодаря маневровому гуську стрелы крана .....	13
<b>Auslegersysteme</b> Boom/jib combinations • Configurations de flèche • Sistema braccio • Sistemas de pluma • Стреловые системы .....	14-16
<b>T</b> .....	17-20
<b>TK</b> .....	21-36
<b>TF</b> .....	37-67
<b>TN</b> .....	68-81
<b>Ausstattung</b> Equipment • Equipement • Equipaggiamento • Equipamiento • Оборудование .....	82-87
<b>Symbolerklärung</b> Description of symbols • Explication des symboles • Legenda simboli Descripción de los símbolos • Объяснение символов .....	88
<b>Anmerkungen</b> Remarks • Remarques • Note • Observaciones • Примечани .....	89

# Maße

Dimensions · Encombrement · Dimensioni · Dimensiones · Габариты крана

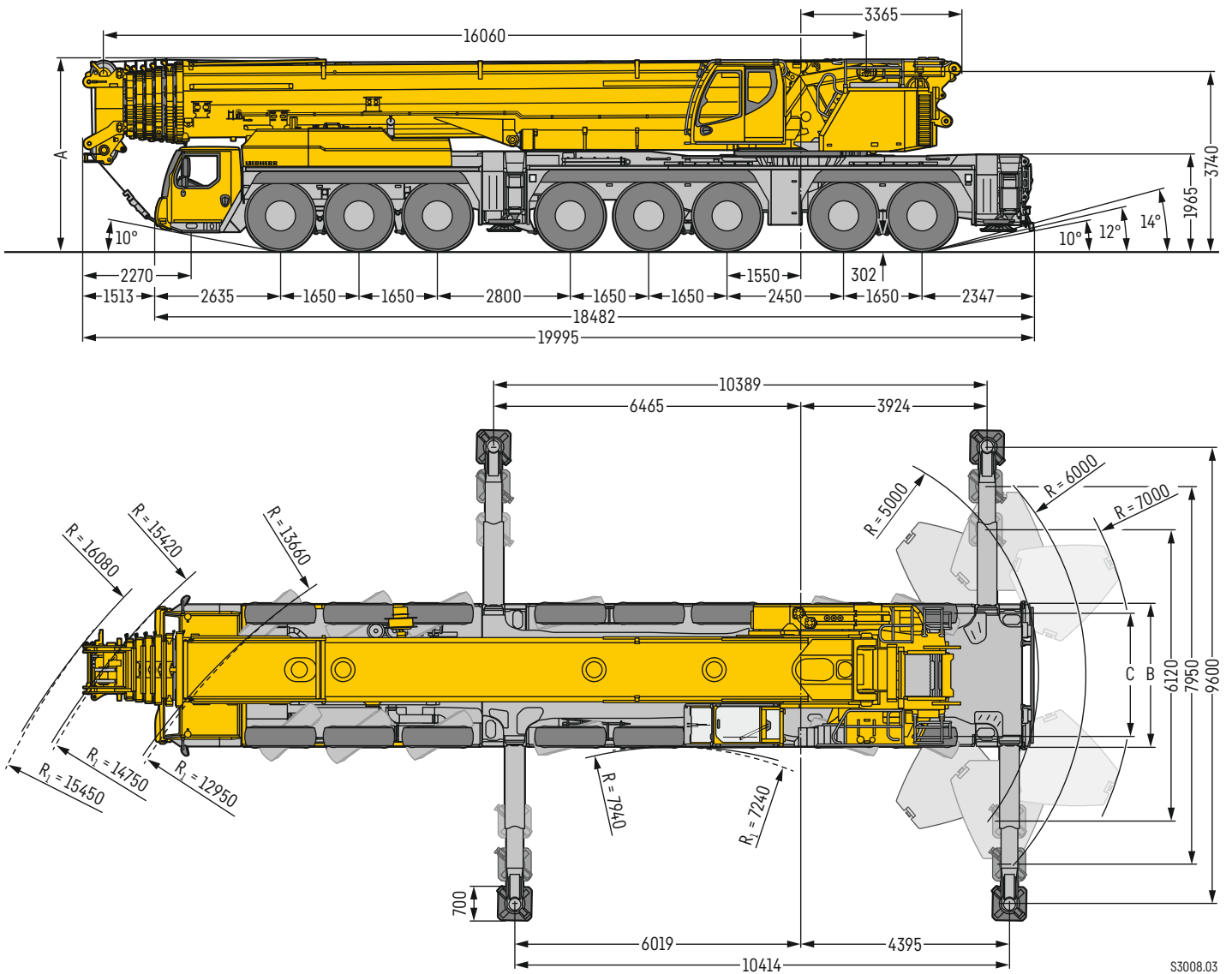

R<sub>1</sub> = Allradlenkung · All-wheel steering · Direction toutes roues · Tutti gli assi sterzanti · Dirección en todos los ejes · Поворот всеми колесами

Maße · Dimensions · Encombrement · Dimensioni · Dimensiones · Размеры mm

	A	A*	B	C
385/95 R 25 (14.00 R 25)	4000	3850	3000	2610
445/95 R 25 (16.00 R 25)	4000	3900	3000	2550
525/80 R 25 (20.5 R 25)	4000	3900	3100	2570

\* abgesenkt · lowered · abaissé · abbassato · suspensión abajo · шасси осажено

# LTM 1450-8.1

---



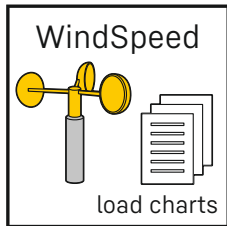

**Erhöhte Flexibilität und Sicherheit durch Traglasttabellen mit unterschiedlichen zulässigen Windgeschwindigkeiten.**

Increased flexibility and safety by using lifting capacity tables with different maximum wind speeds.

Une flexibilité et une sécurité accrues grâce aux tableaux de charge avec différentes vitesses de vent autorisées.

Più flessibilità e sicurezza grazie alle tabelle di carico con diverse velocità del vento ammissibili.

Mayor flexibilidad y seguridad gracias a las tablas de capacidad de carga con diferentes velocidades de viento permitidas.

Увеличенные технологические возможности и повышенная безопасность благодаря таблицам грузоподъемности с разными значениями допустимой скорости ветра.

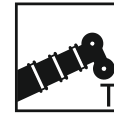

85 m



14 m – 84 m



7 m – 56 m

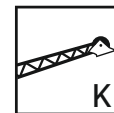

7 m – 35 m

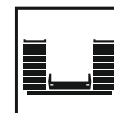

VarioBallast  
134 t



505 kW (686 PS)

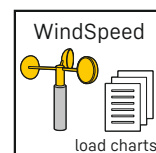
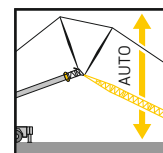
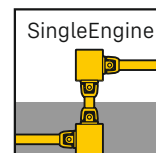
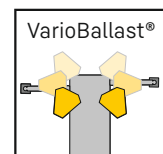
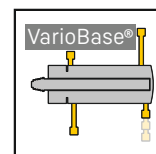

# Liebherr Ein-Motor-Konzept

Liebherr SingleEngine concept · Concept de moteur unique Liebherr · Concetto a motore singolo Liebherr  
Concepto Liebherr de accionamiento con un motor · Одномоторная концепция Liebherr

## Liebherr-8-Zylinder-Motor 505 kW/686 PS

Liebherr-8-cylinder engine 505 kW/686 HP  
Moteur 8 cylindres Liebherr 505 kW/686 CH  
Motore Liebherr a 8 cilindri 505 kW/686 CV  
Motor Liebherr de 8 cilindros 505 kW/686 CV  
8-цилиндровый двигатель Liebherr 505 кВт/686 л. с.

## Mechanische Welle mit hohem Wirkungsgrad

Mechanical shaft with high degree of efficiency  
Arbre mécanique à haut rendement  
Albero meccanico ad alto rendimento  
Eje mecánico con alto rendimiento  
Механический вал с высоким  
коэффициентом полезного действия

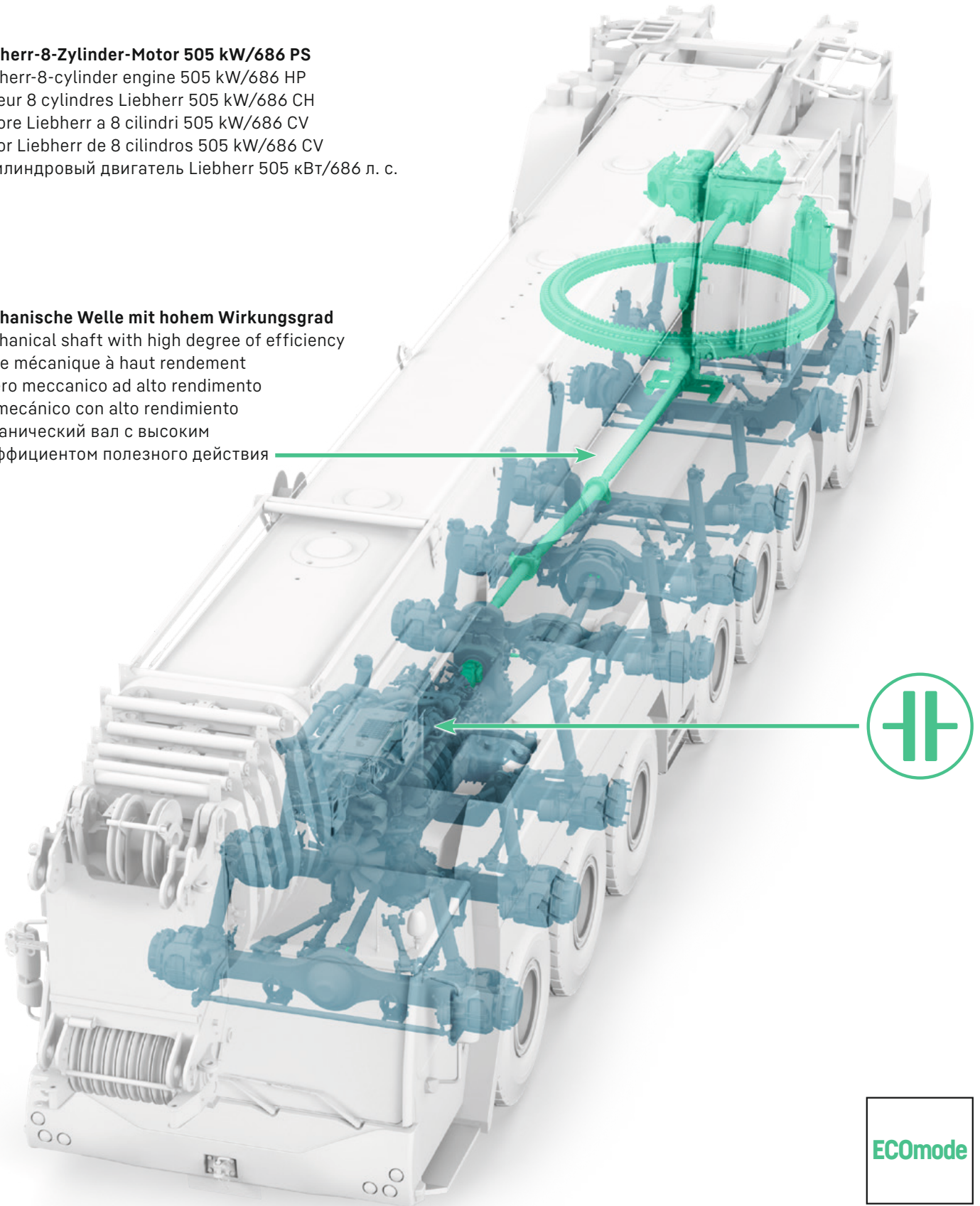

# Gewichte

Weights · Vitesses · Velocità · Velocidades · Скорости



## Hakenflasche

Hook block · Moufles à crochet · Bozzello · Pastecas · Крюковые подвески

239,3 t	11	22	3,7 t
201,5 t	9	18	3,3 t
171,6 t	7	15	2,7/3,5 t
129,6 t	5	11	2,3/3,1 t
84,9 t	3	7	1,8/2,6 t
37,5 t	1	3	1,4 t
12,7 t	-	1	0,7 t

# Geschwindigkeiten

Working speeds · Vitesses · Velocità · Velocidades · Скорости



## Kranfahrgestell

Crane carrier · Châssis porteur · Autotelai · Chasis · Шасси

	min. / мин.	max. / макс.	%		
385/95 R 25 (14.00 R 25)	1,79	80	43,9 %		12 / R2
445/95 R 25 (16.00 R 25)	1,94	85	39,5 %		
525/80 R 25 (20.5 R 25)	1,94	85	39,5 %		

**Theoretisches Steigvermögen** · Theoretical gradeability · Aptitude théorique en pente · Inclinação teórica  
Capacidad de traslación teórica en pendiente · теоретическая способность подъема



## Kranoberwagen

Crane superstructure · Partie tournante · Torretta · Superestructura · Поворотная часть

	max			
	0 - 131 m/min für einfachen Strang · single line · au brin simple per tiro diretto · a tiro directo · при однократной запасовке	25 mm	520 m	126 kN
	0 - 153 m/min für einfachen Strang · single line · au brin simple per tiro diretto · a tiro directo · при однократной запасовке	25 mm	925 m	126 kN
	0 - 1,3 min <sup>-1</sup> · об/мин			
	ca. 80 s bis 83,5° Auslegerstellung · approx. 80 seconds to reach 83.5° boom angle env. 80 s jusqu'à 83,5° · circa 80 secondi fino ad un'angolazione del braccio di 83,5° aprox. 80 segundos hasta 83,5° de inclinación de pluma · ок. 80 сек. до выставления стрелы на 83,5°			
	ca. 731 s für Auslegerlänge 16,1 m - 85 m · approx. 731 seconds for boom extension from 16.1 m - 85 m env. 731 s pour passer de 16,1 m - 85 m · ca. 731 secondi per passare dalla lunghezza del braccio di 16,1 m - 85 m aprox. 731 segundos para telescopar la pluma de 16,1 m - 85 m · ок. 731 сек. до выдвижения от 16,1 м до 85 м			

# VarioBallast

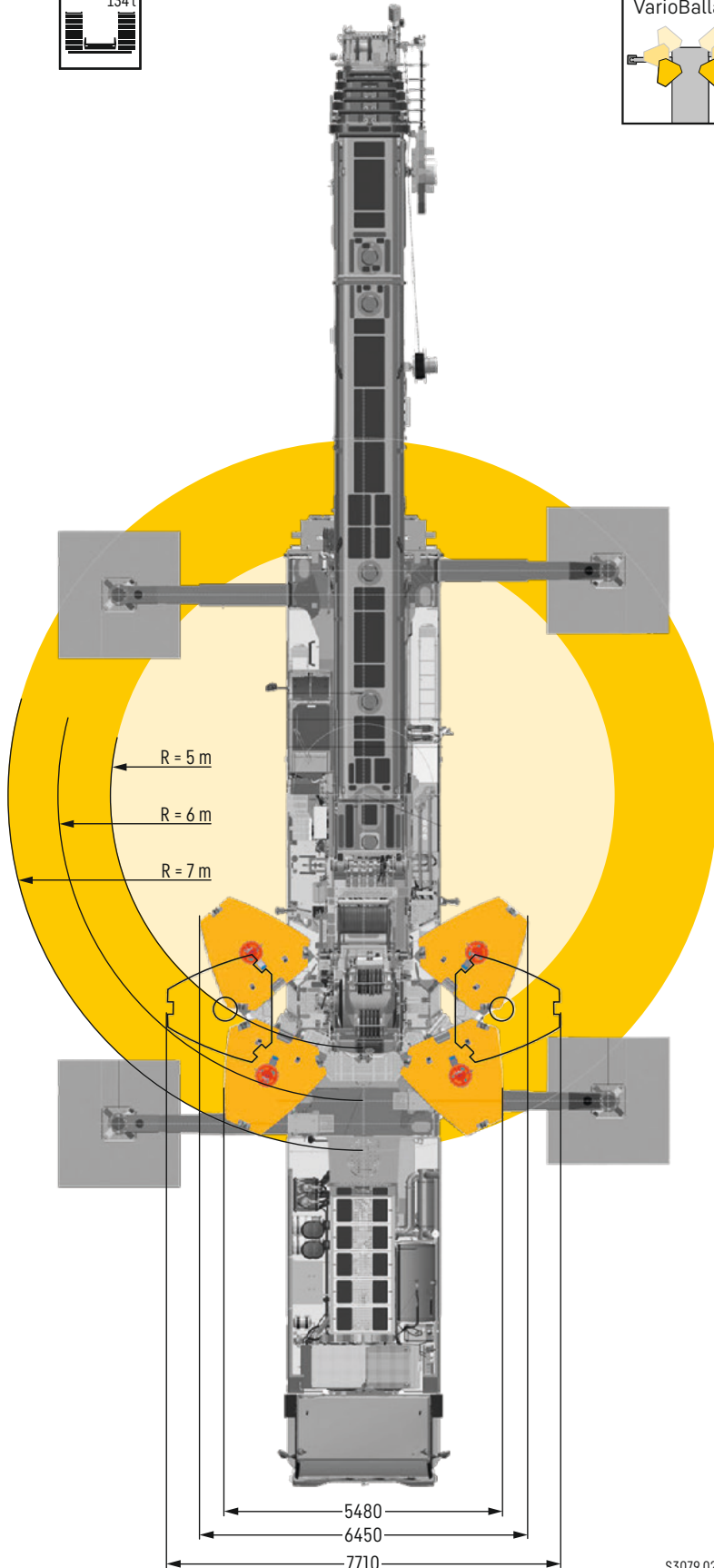
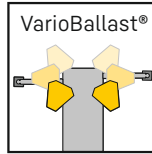

S3079.02



# Ballast

Counterweight · Contrepoids · Zavorra · Lastre · Противовес

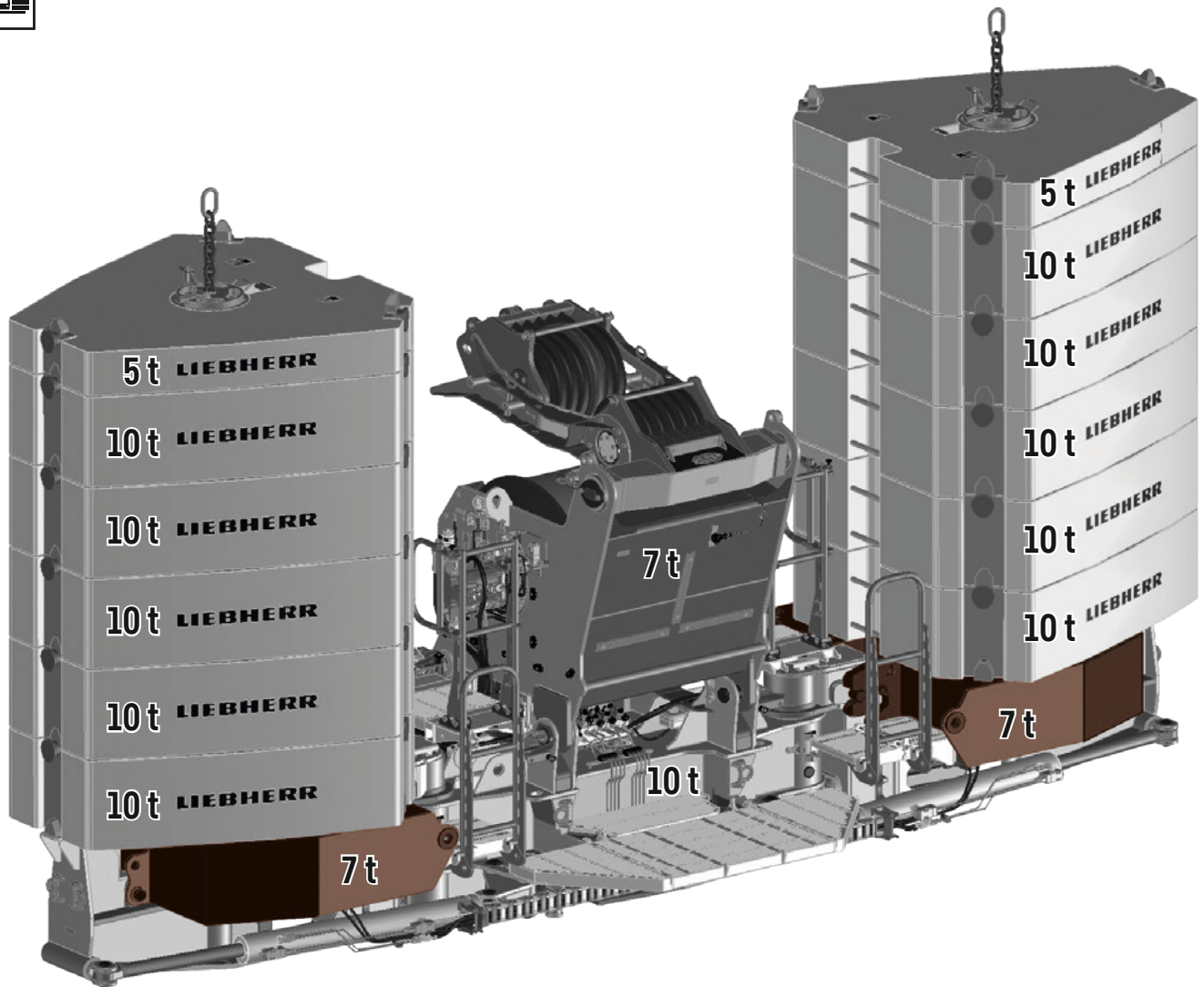

## Optimiert für Transport & Logistik – Gleichförmige Ballastplatten, kompatibel mit vielen anderen Krantypen

Improved for transport & logistics – Uniform ballast plates, compatible with many other crane models

Optimisé pour le transport et la logistique : plaques de lest de forme identique, compatibles avec de nombreux autres types de grue

Ottimizzata per il trasporto e la logistica - Piastre zavorra uniformi, compatibili con numerosi altri tipi di gru

Placas de contrapeso uniformes, compatibles con muchos otros tipos de grúas: optimizados para el transporte y la logística

Оптимизированы для транспорта и логистики – одинаковые по форме балластные плиты, совместимые со многими другими типами кранов

# Straßenfahrt

On-road driving · Déplacement sur route · Guida su strada

Marcha por carreteras · Движение по дорогамкрана

< 48 t

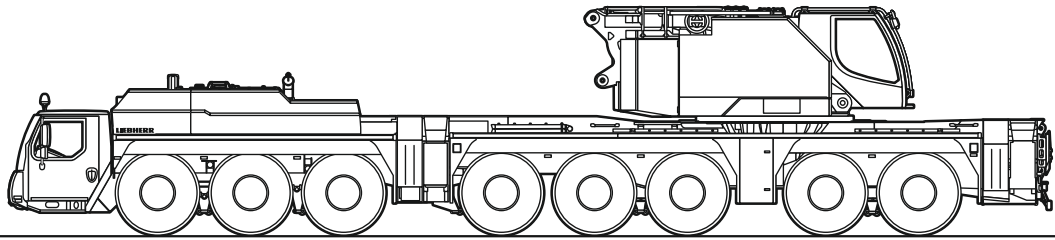

≤ 6 t   ≤ 6 t   ≤ 6 t   ≤ 6 t   ≤ 7 t   ≤ 7 t   ≤ 7 t   ≤ 7 t

< 52 t

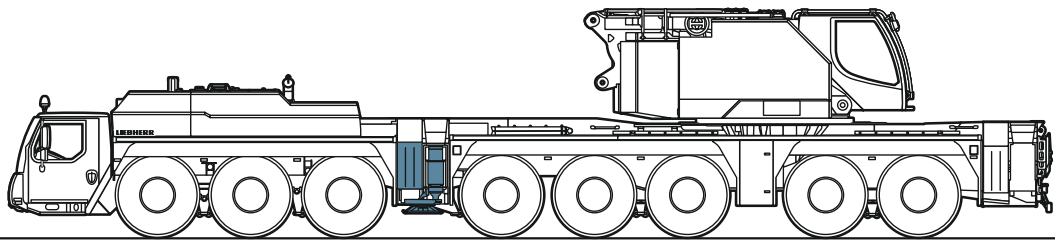

≤ 6 t   ≤ 6 t   ≤ 6 t   ≤ 6 t   ≤ 8 t   ≤ 8 t   ≤ 8 t   ≤ 8 t

< 56 t

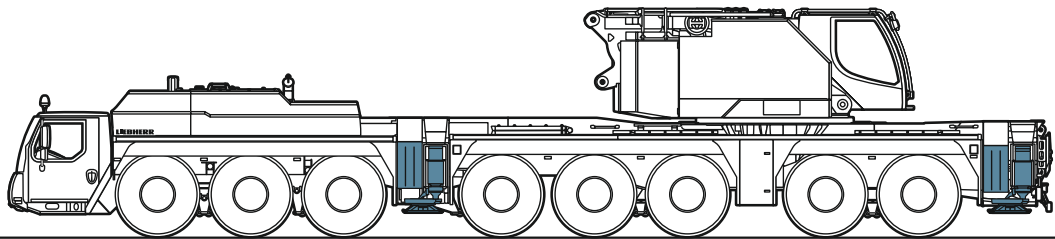

≤ 6 t   ≤ 6 t   ≤ 6 t   ≤ 6 t   ≤ 9 t   ≤ 9 t   ≤ 9 t   ≤ 9 t

< 56 t

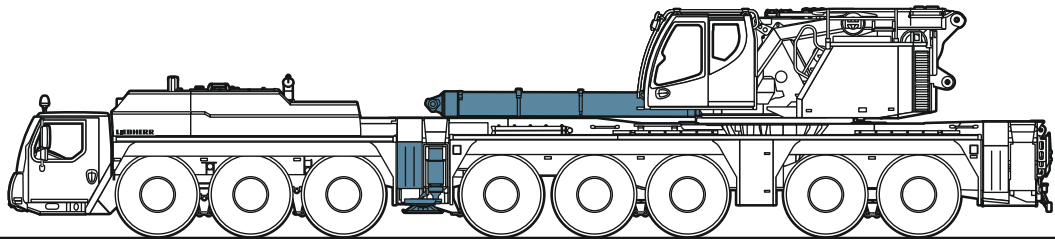

≤ 6 t   ≤ 6 t   ≤ 6 t   ≤ 6 t   ≤ 9 t   ≤ 9 t   ≤ 9 t   ≤ 9 t

< 60 t

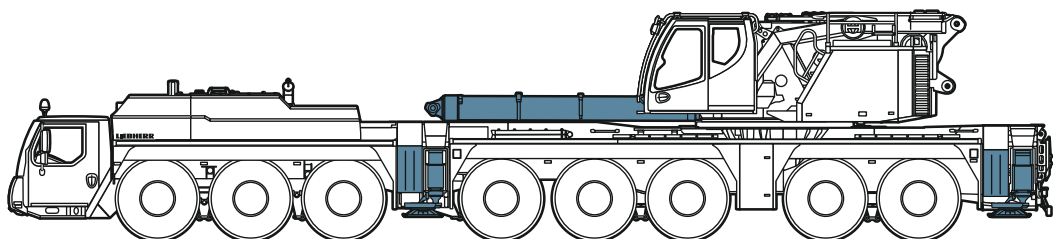

≤ 5 t   ≤ 5 t   ≤ 5 t   ≤ 5 t   ≤ 11 t   ≤ 11 t   ≤ 11 t   ≤ 11 t

# Straßenfahrt

On-road driving • Déplacement sur route • Guida su strada  
 Marcha por carreteras • Движение по дорогамкрана

< 72 t

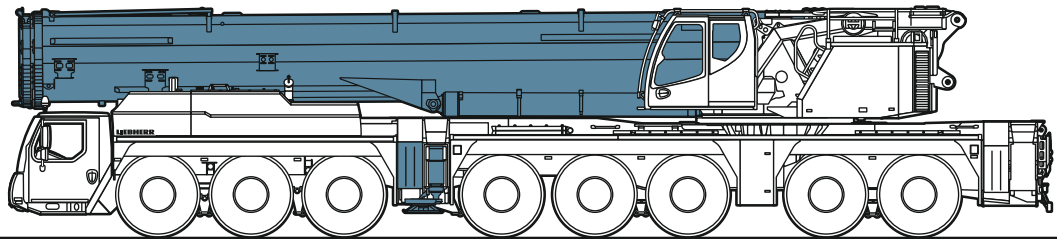

≤ 9 t    ≤ 9 t    ≤ 9 t    ≤ 9 t    ≤ 10 t    ≤ 10 t    ≤ 10 t    ≤ 10 t

< 96 t

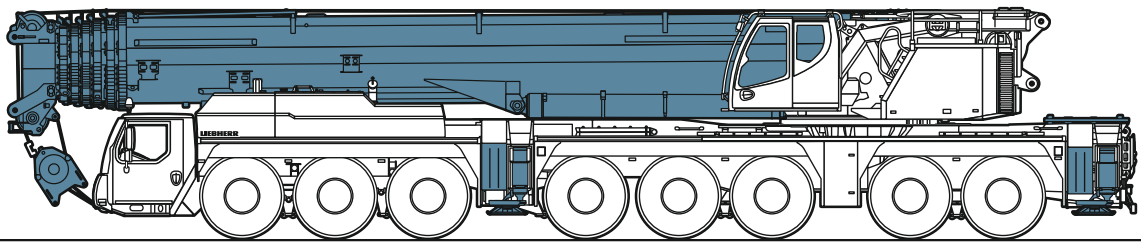

≤ 12 t    ≤ 12 t    ≤ 12 t    ≤ 12 t    ≤ 12 t    ≤ 12 t    ≤ 12 t    ≤ 12 t

< 96 t

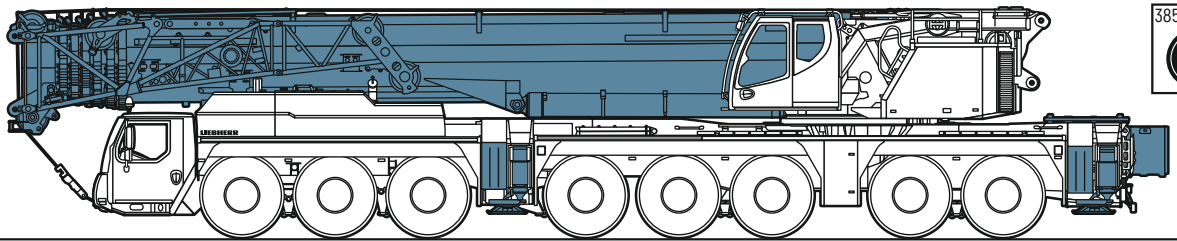

≤ 12 t    ≤ 12 t    ≤ 12 t    ≤ 12 t    ≤ 12 t    ≤ 12 t    ≤ 12 t    ≤ 12 t

# Baustellenfahrt

Jobsite driving • Déplacement sur chantier • Guida in cantiere • Marcha en obra • Движение по стройплощадке

< 124 t

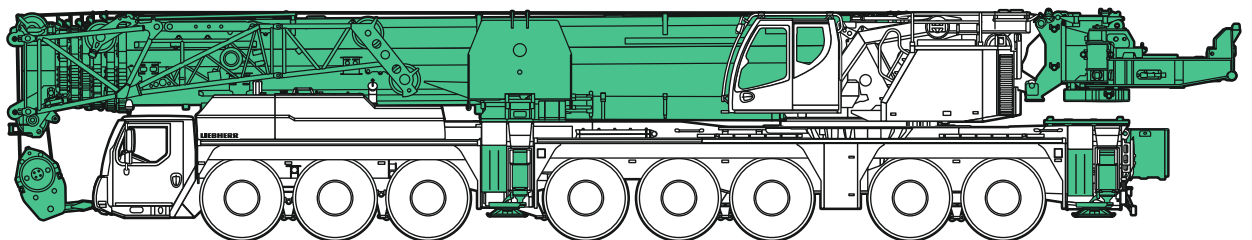

≤ 15 t    ≤ 15 t    ≤ 15 t    ≤ 15 t    ≤ 16,5 t    ≤ 16,5 t    ≤ 16,5 t    ≤ 16,5 t

S3226.01

# Hohe Tragkräfte mit der Wippspitze

High luffing jib lifting capacity • Des capacités de charge élevées avec la pointe basculante  
 Capacità di carico elevate con pennino basculante • Grandes capacidades de carga con el plumín abatible  
 Высокие значения грузоподъемности с маневровым гуськом

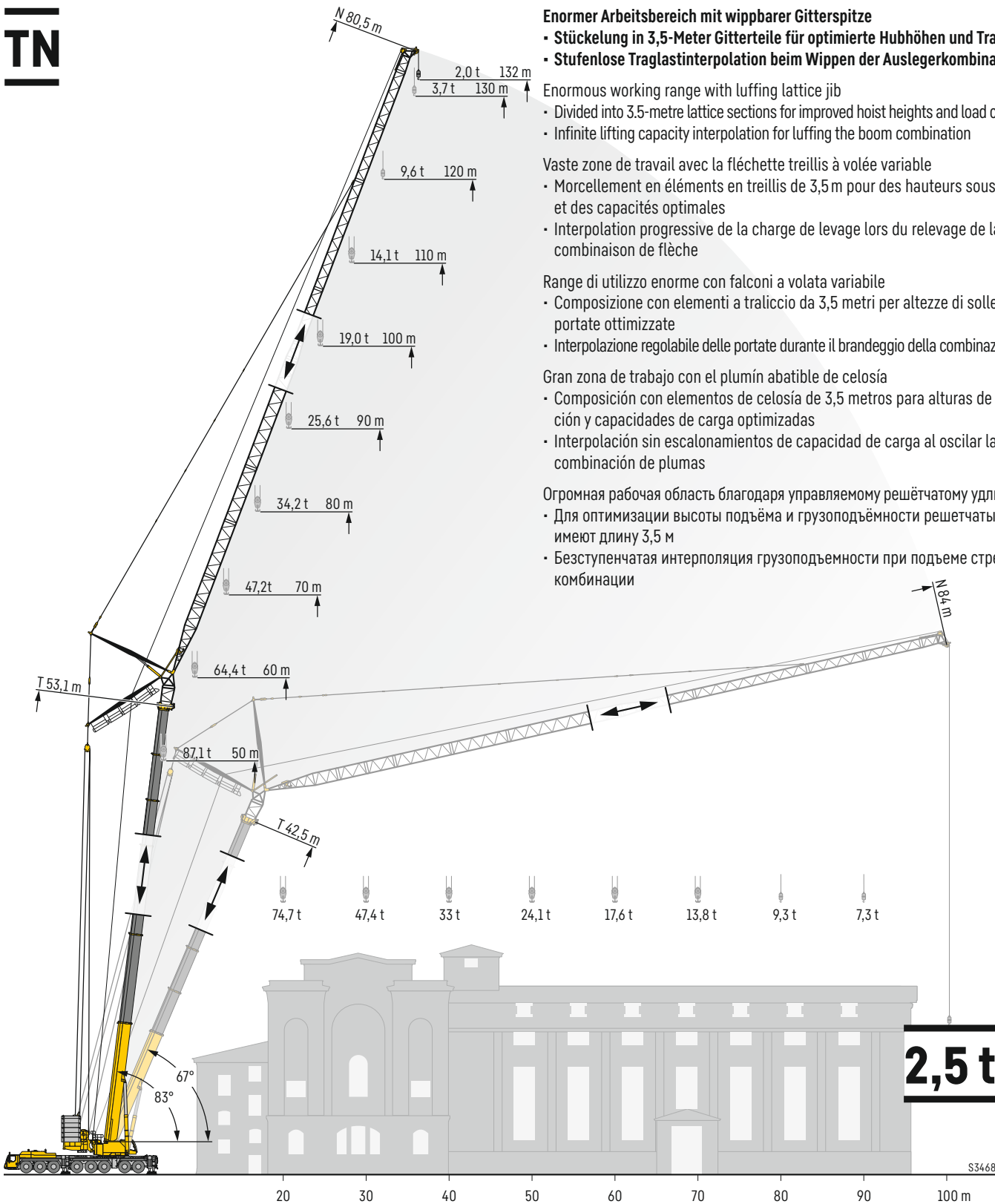

## Enormer Arbeitsbereich mit wipbarer Gitterspitze

- Stückelung in 3,5-Meter Gitterteile für optimierte Hubhöhen und Tragkräfte
- Stufenlose Traglastinterpolation beim Wippen der Auslegerkombination

Enormous working range with luffing lattice jib

- Divided into 3.5-metre lattice sections for improved hoist heights and load capacities
- Infinite lifting capacity interpolation for luffing the boom combination

Vaste zone de travail avec la fléchette treillis à volée variable

- Morcellement en éléments en treillis de 3,5 pour des hauteurs sous crochet et des capacités optimales
- Interpolation progressive de la charge de levage lors du relevage de la combinaison de flèche

Range di utilizzo enorme con falconi a volata variabile

- Composizione con elementi a traliccio da 3,5 metri per altezze di sollevamento e portate ottimizzate
- Interpolazione regolabile delle portate durante il brandeggio della combinazione bracci

Gran zona de trabajo con el plumín abatible de celosía

- Composición con elementos de celosía de 3,5 metros para alturas de elevación y capacidades de carga optimizadas
- Interpolación sin escalonamientos de capacidad de carga al oscilar la combinación de plumas

Огромная рабочая область благодаря управляемому решётчатому удлинителю

- Для оптимизации высоты подъёма и грузоподъёмности решётчатые секции имеют длину 3,5 м
- Безступенчатая интерполяция грузоподъёмности при подъёме стреловой комбинации

Stufenlose Traglastinterpolation • Infinite lifting capacity interpolation • Interpolation progressive de la charge de levage • Interpolazione regolabile delle portate  
 Interpolación sin escalonamiento de capacidad de carga • Безступенчатая интерполяция грузоподъёмности

# Traglaststeigerung durch die Wippspitze

Increase in lifting capacity using the luffing jib - Augmentation de la capacité de charge via la pointe de flèche de relevage - Aumento della capacità di carico grazie al pennino basculante - Aumento de la capacidad de carga gracias al plumín abatible - Увеличение грузоподъемности благодаря маневровому гуську стрелы крана

**Mittels der schnell montierbaren wippbaren Gitterspitze lassen sich Traglaststeigerungen von bis zu über 50% bei gleicher Hakenhöhe erreichen.**

Lifting capacity increases of up to more than 50 % can be achieved with the same hook height using the luffing lattice jib, which can be installed quickly and easily

Grâce à la fléchette treillis basculante rapide à monter, les augmentations de capacité de charge peuvent atteindre jusqu'à plus de 50 % pour une même hauteur sous crochet.

Attraverso il falcone basculante a montaggio rapido, si possono ottenere aumenti di carico fino a oltre il 50 % con la stessa altezza del gancio.

Mediante el plumín de celosía abatible de montaje rápido, se puede lograr un aumento de la capacidad de carga de más del 50 % a la misma altura bajo gancho.

С помощью быстро устанавливаемого фермового качающегося гуська можно увеличить грузоподъемность более чем на 50% при той же высоте крюка

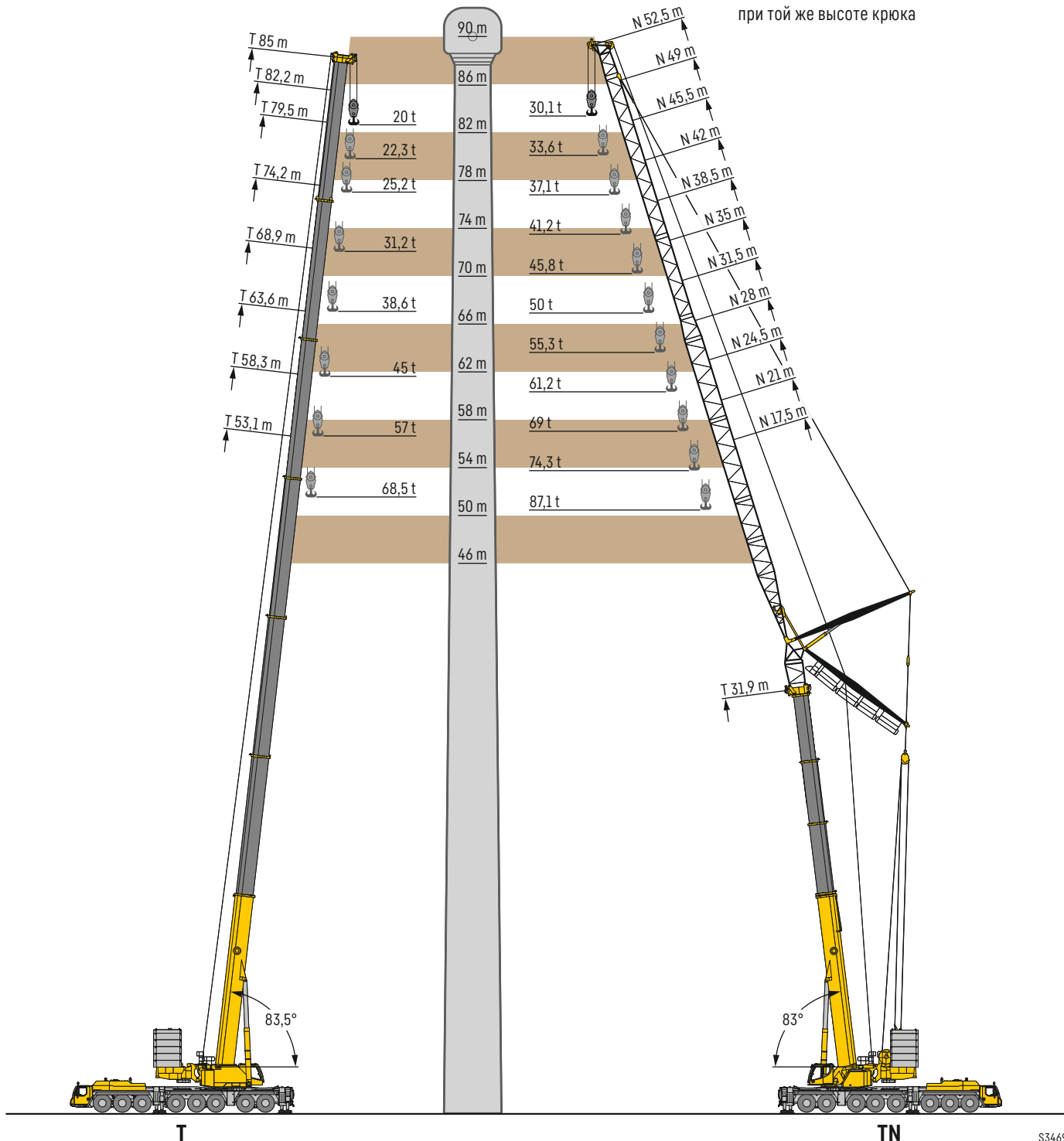

S3469

# Auslegersysteme – Wippspitze

Boom/jib combinations – Luffing fly jib · Configurations de flèche – Fléchette à volée variable  
 Sistema braccio – Falcone a volata variabile · Sistemas de pluma – Plumín abatible  
 Стреловые системы – Качающемся

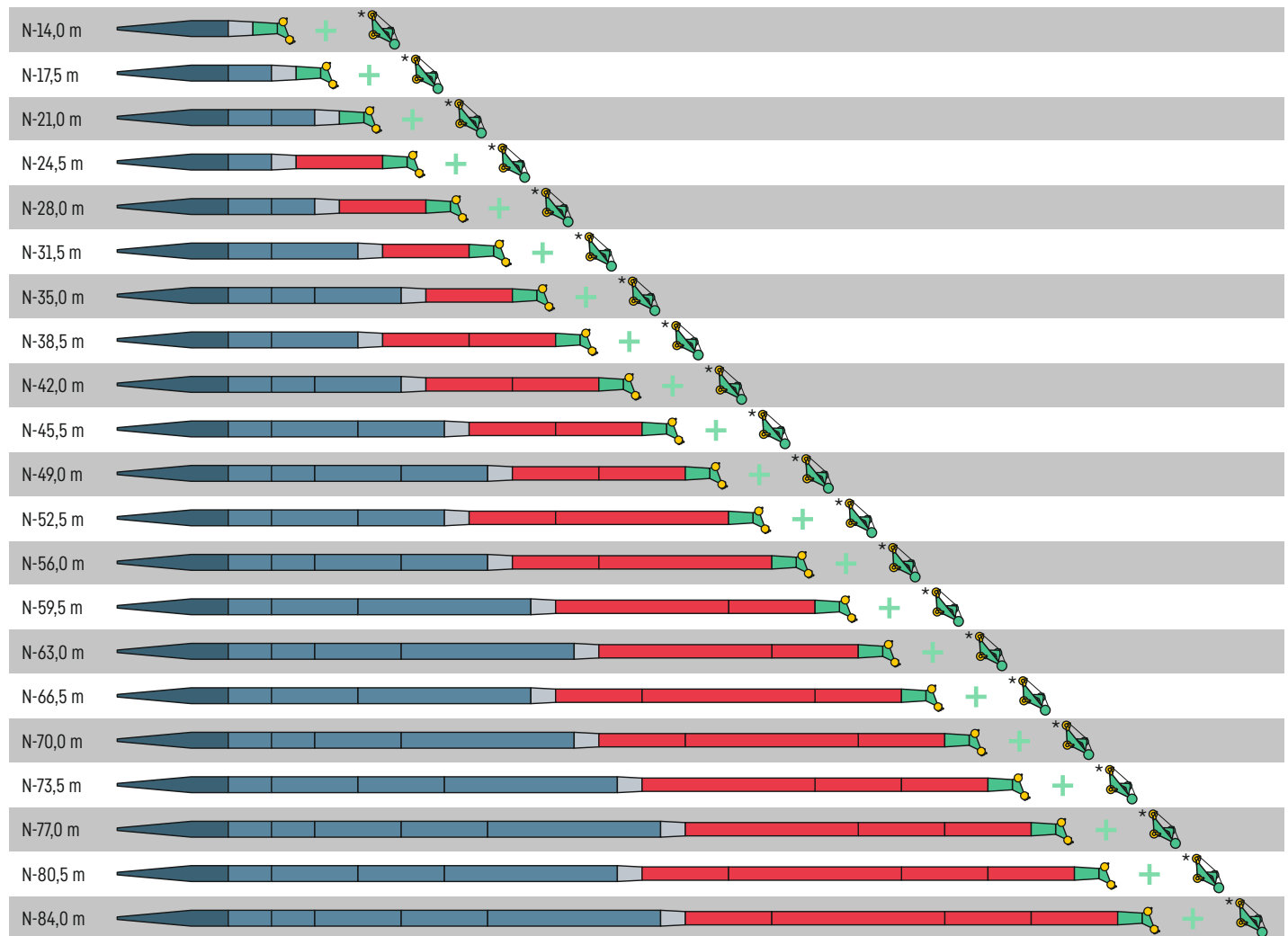

**9 m N-Anlenstück** · N-shaped base section · Élément de base N · Sezione base N · Tramo de arranque N · Шарнирная N-секция



NA-3,5 m



NA-7 m



NA-14 m



**2 m NI-Reduzierstück** · NI reduction section · Élément réducteur NI · Riduttore NI · Reductor NI · Переходная NI-секция



NI-7 m



NI-14 m



**3 m N-Kopfstück** · N head section · Élément de tête N · Testa braccio N · Tramo de cabeza N · Оголовок на N



**1,5 m H-Hilfsspitze optional** · H auxiliary jib optional · Fléchette auxiliaire H en option  
 Falconcino ausiliario H opzionale · Plumín auxiliar H opcional · H-вспомогательный гусек (опция)

S3070.01

# Auslegersysteme – Feste Spitze

Boom/jib combinations – Fixed fly jib • Configurations de flèche – Fléchette fixe

Sistema braccio – Falcone fisso • Sistemas de pluma – Plumín fijo

Стреловые системы – Жесткомонтируемом удлинителе

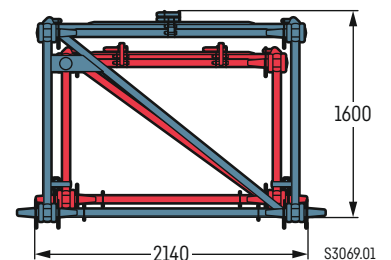
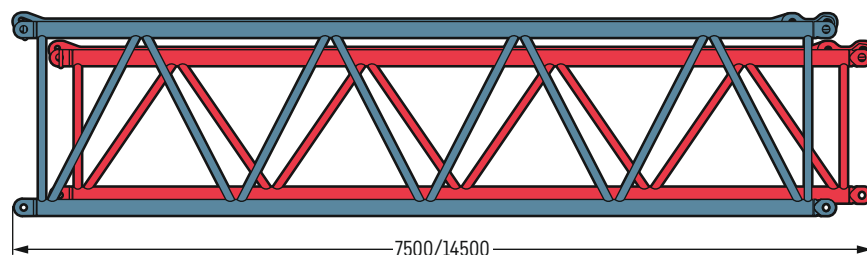
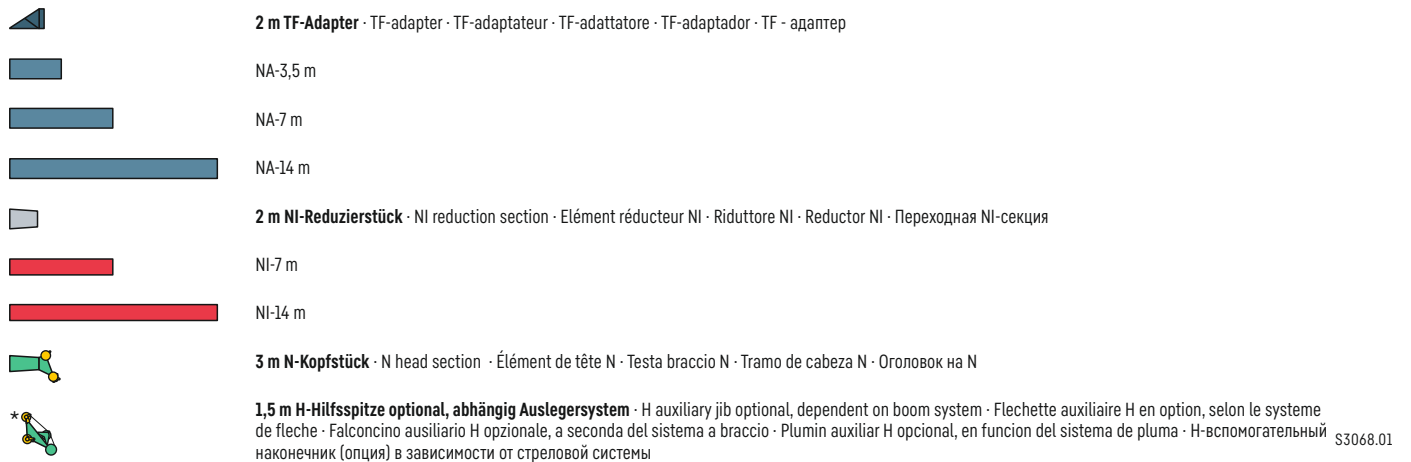
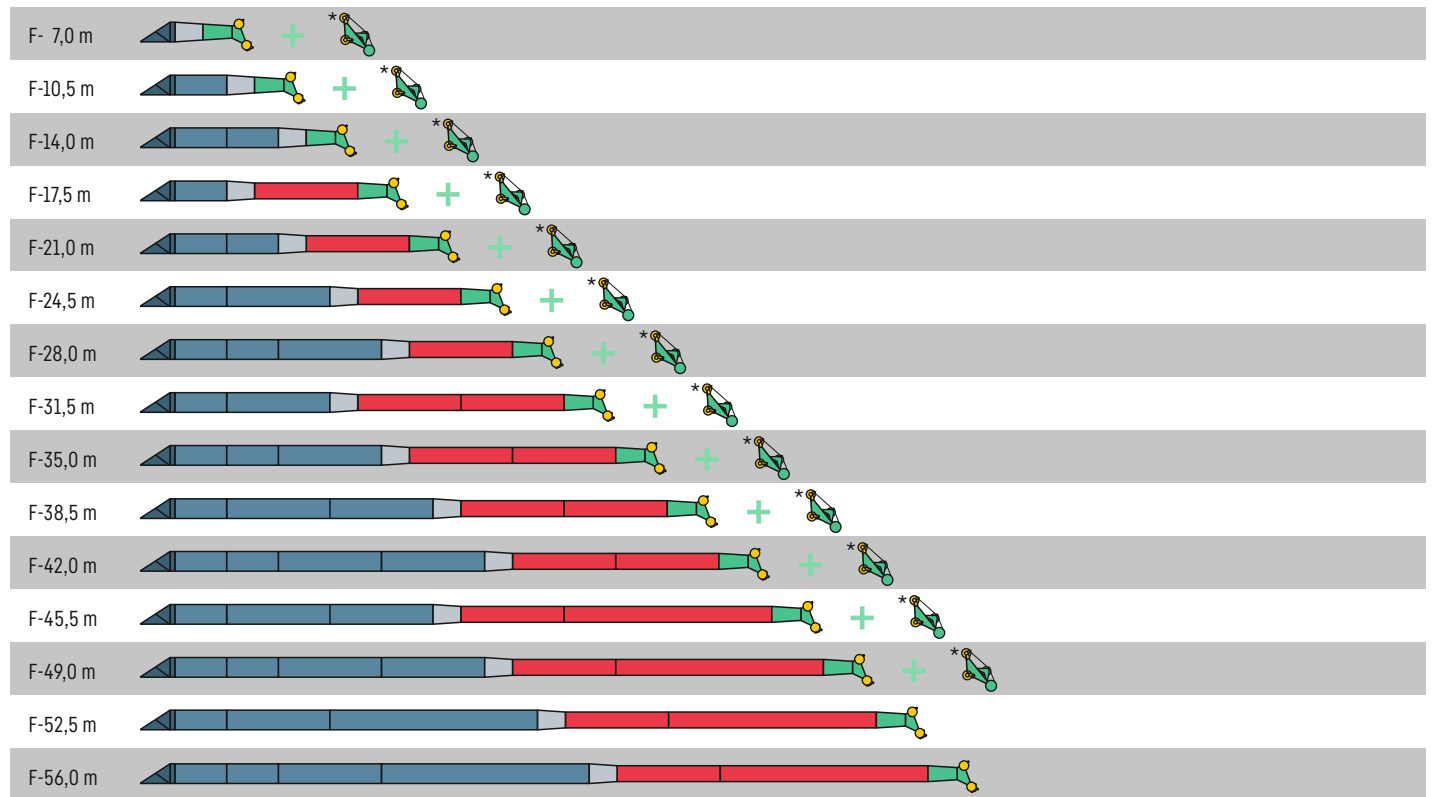

# Auslegersysteme

Boom/jib combinations • Configurations de flèche • Sistema braccio • Sistemas de pluma • Стреловые системы

**T** **Teleskopausleger** • Telescopic boom • Flèche télescopique • Braccio telescopico • Pluma telescópica • Телескопическая стрела

**K** **Klappspitze** • Swing away jib • Fléchette pliante • Falcone • Plumin lateral • Откидной удлинитель

**F** **Feste Gitterspitze** • Fixed lattice jib • Fléchette treillis fixe • Falcone tralicciato fisso • Plumin fijo • Неподвижный решетчатый удлинитель

**N** **Wippbare Gitterspitze** • Luffing fly jib • Fléchette treillis à volée variable • Falcone tralicciato variabile  
Plumin abatible • Решетчатый удлинитель с изменяемым вылетом

**H** **1,5 m H-Hilfsspitze optional, abhängig Auslegersystem**

H auxiliary jib optional, dependent on boom system

Fléchette auxiliaire H en option,  
selon le système de flèche

Falconcino ausiliario H opzionale,  
a seconda del sistema a braccio

Plumin auxiliar H opcional,  
en función del sistema de pluma

H-вспомогательный наконечник (опция) в  
зависимости от стреловой системы

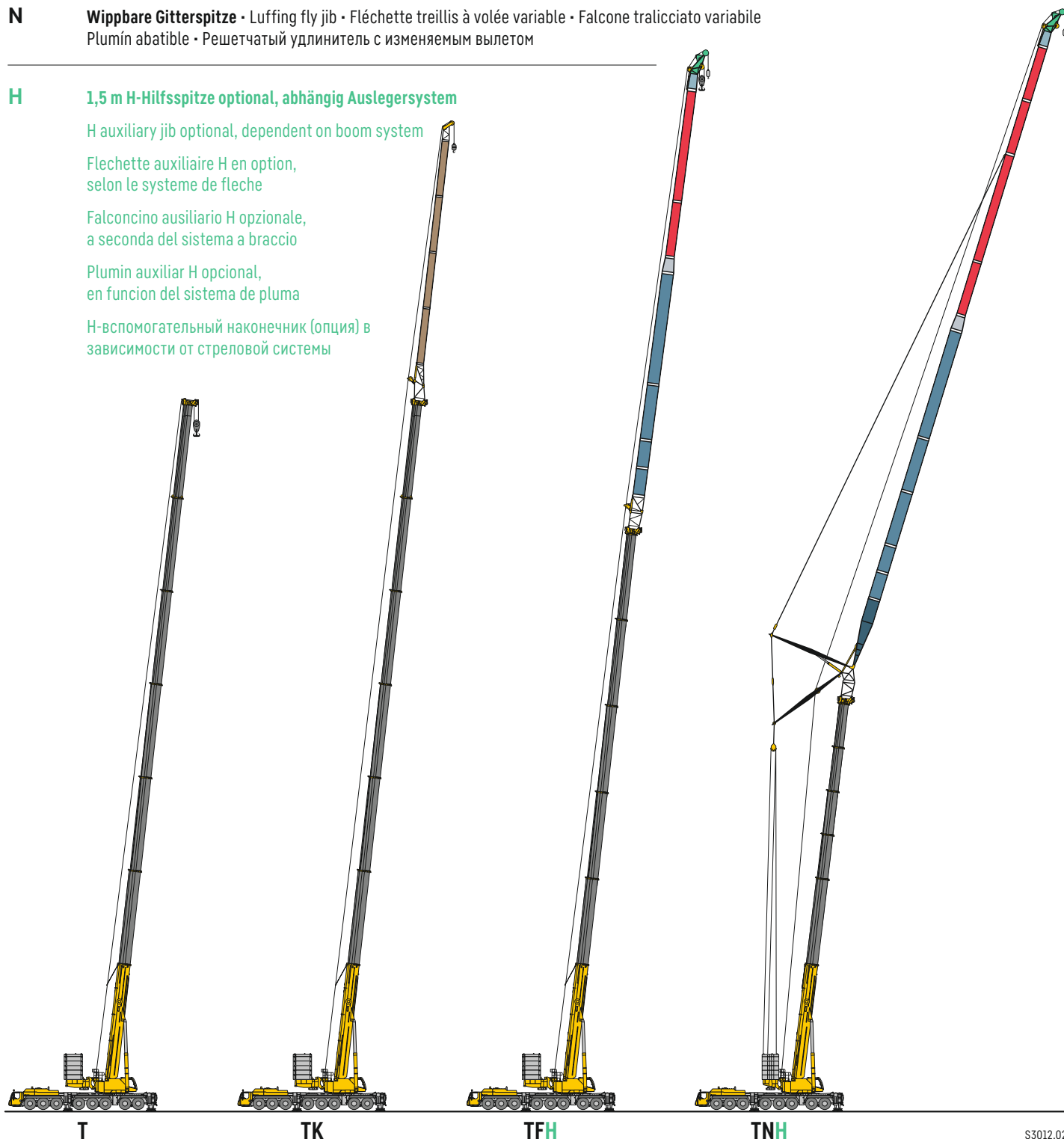

T

TK

TFH

TNH

S3012.02



# Hubhöhen

T

Lifting heights · Hauteurs de levage · Altezze di sollevamento · Alturas de elevación · Высота подъема

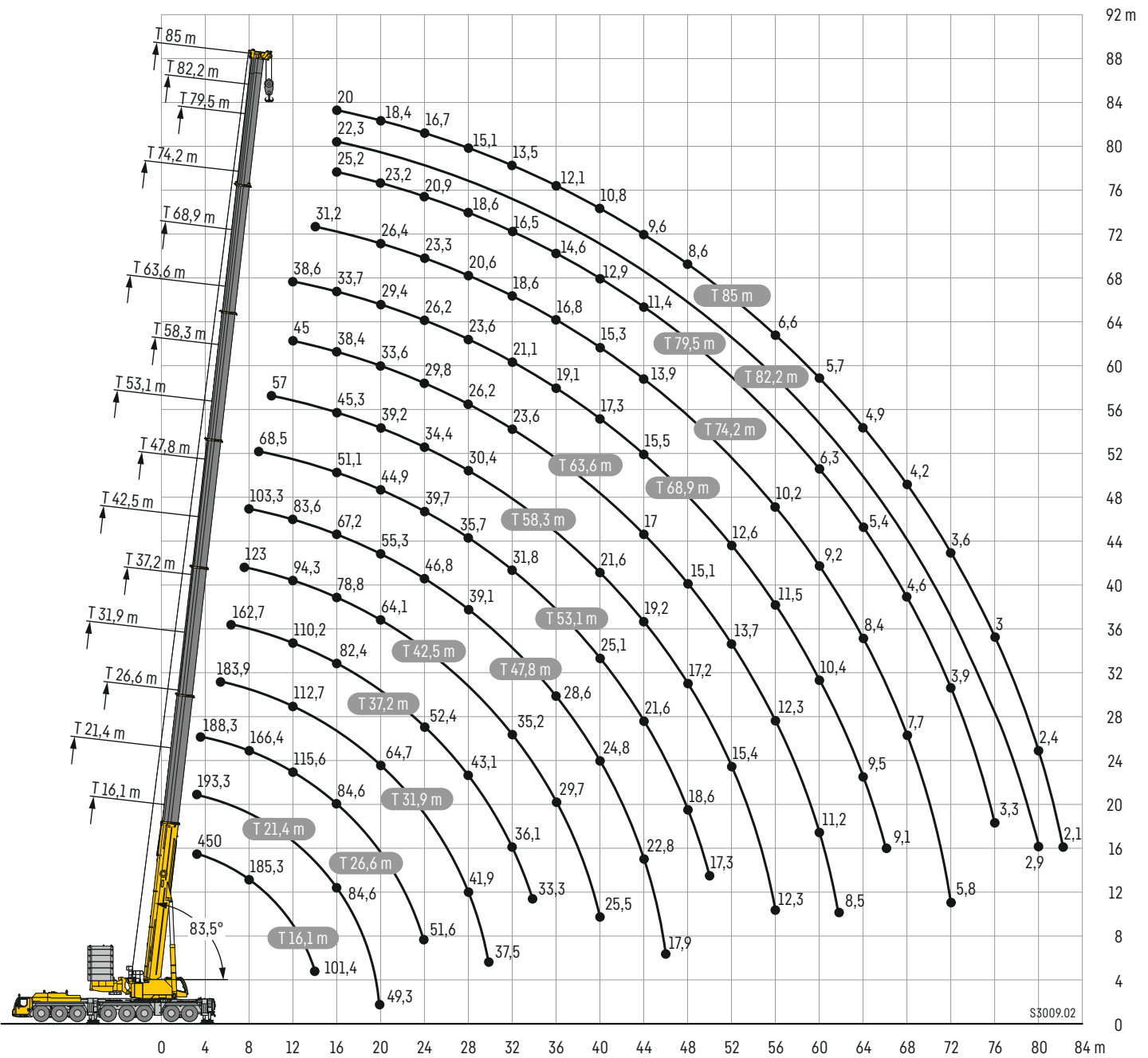



# Traglasten

T

Lifting capacities • Forces de levage • Portate • Tablas de carga • Грузоподъемность

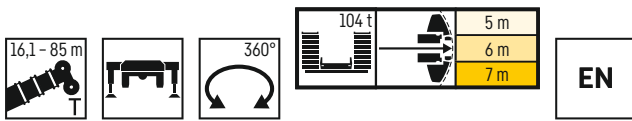

	16,1m	21,4m	26,6m	31,9m	32,8m	37,2m	42,5m	44,3m	47,8m	49,6m	53,1m	55,8m	58,3m	61,1m	63,6m	66,4m	68,9m	71,7m	73,5m	74,2m	77m	78,8m	79,5m	82,2m	84,1m	85m		
3	201,5	193,3																									3	
3,5	201,5	194,1	188,3																									3,5
4	201,5	195	189,1																									4
4,5	201,5	196,2	189,8	183,9																								4,5
5	201,5	197,5	190,5	180,9	87,6																							5
6	200,5	200,2	191,1	174,6	81,1	162,7																						6
7	179,1	178,8	173,3	164,8	74,7	155	123	53,6																				7
8	158,7	159,4	156,9	151,4	69,3	146,5	116,3	51	103,3	45,3																		8
9	142,1	143,6	141,7	137,3	64	132,9	109,6	48,2	98,1	43,2	68,5																	9
10	128,4	129,7	128,6	125,4	59	120,6	104,2	45,7	93	41	64,9	37,4	57															10
12	104,9	106,6	106,7	104,6	51,7	100,7	94,3	41,3	83,6	37,2	59,2	34,5	52,4	32,3	45	30,9	38,6											12
14	86,8	88,5	89,3	88,5	45,2	85,3	84,3	37,2	74,7	34	55,1	31,9	48,6	30,2	41,5	29,2	36,2	27,5	25,8	31,2	25,8							14
16		75,1	75,9	75,7	40,6	73,9	72,9	34,1	67,2	31	51,1	29,6	45,3	28,3	38,4	27,5	33,7	26,1	24,5	29,6	24,7	22,7	25,2	22,3	20,9	20	16	
18		65	65,5	65,3	36	66,1	63,7	31	60,9	28,6	47,8	27,4	42	26,4	36	26	31,4	24,7	23,1	28	23,5	21,7	24,2	21,5	20,1	19,2	18	
20		49,3	57,3	57,1	32,5	58,3	56,2	28,5	53,8	26,2	44,9	25,6	39,2	24,6	33,6	24,4	29,4	23,5	22	26,4	22,5	20,7	23,2	20,7	19,3	18,4	20	
22			50,6	50,4	29,7	51,6	50	26,3	47,7	23,9	42,1	23,9	36,8	23,1	31,5	22,9	27,8	22,3	20,8	24,8	21,5	19,8	22,1	19,9	18,4	17,5	22	
24			44,9	46,3	27,1	45,9	44,7	24,2	42,5	22,2	39,7	22,2	34,4	21,7	29,8	21,7	26,2	21,1	19,6	23,3	20,6	18,9	20,9	19,1	17,7	16,7	24	
26				41,4	25,1	40,9	40,1	22,1	38,2	20,5	37,7	20,7	32,1	20,3	28	20,6	24,9	20,1	18,5	21,8	19,6	17,9	19,7	18,3	17	15,9	26	
28				37,3	23,2	36,8	35,9	20,7	34,4	18,8	34,9	19,4	30,4	19,1	26,2	19,4	23,6	19,2	17,5	20,6	18,8	17,1	18,6	17,5	16,2	15,1	28	
30				33,9	21,7	33,2	32,4	19,3	31,8	17,3	31,8	18,1	28,8	18	24,8	18,3	22,3	18,2	16,6	19,6	18	16,3	17,5	16,7	15,5	14,3	30	
32						30,1	29,1	18	30,1	16,1	29	16,8	27,1	16,9	23,6	17,4	21,1	17,3	15,6	18,6	17,3	15,5	16,5	15,9	14,8	13,5	32	
34						27,3	26,2	16,9	27,6	15	26,3	15,7	25,5	15,9	22,4	16,5	20,1	16,5	14,7	17,6	16,5	14,7	15,5	15	14,1	12,8	34	
36							24,8	15,9	25	13,9	23,8	14,8	23,3	14,8	21,1	15,6	19,1	15,7	13,9	16,8	15,8	13,9	14,6	14,2	13,4	12,1	36	
38							23,8	15	22,8	13	21,5	13,9	21	13,9	19,9	14,8	18,2	14,9	13,1	16,1	15,1	13,2	13,6	13,3	12,7	11,5	38	
40							22	14,3	20,9	12,2	19,6	13,1	19,1	13,2	18,8	13,9	17,3	14,2	12,4	15,3	14,5	12,6	12,9	12,6	12	10,8	40	
42								13,7	19,1	11,4	18,4	12,3	17,3	12,4	17,3	13,2	16,3	13,4	11,6	14,6	13,8	12	12,1	11,9	11,4	10,2	42	
44									17,6	10,7	17,3	11,6	15,7	11,7	15,7	12,6	15,5	12,6	10,9	13,9	13,2	11,4	11,4	11,2	10,7	9,6	44	
46									16,3	10,1	16	11	14,7	11	14,3	12	14,8	12	10,2	13,2	12,5	10,8	10,6	10,5	10,1	9,1	46	
48										9,7	14,7	10,4	14	10,4	13	11,4	13,7	11,4	9,6	12,5	11,9	10,2	9,9	9,9	9,5	8,6	48	
50											13,6	9,9	13,3	9,9	12,2	10,8	12,5	10,8	9	11,9	11,3	9,6	9,2	9,2	8,9	8	50	
52												9,5	12,7	9,3	11,5	10,3	11,4	10,2	8,4	11,4	10,8	9,1	8,6	8,6	8,3	7,5	52	
54													9,2	11	8,8	10,9	9,8	10,4	9,5	7,8	10,6	10,3	8,6	8	7,7	7	54	
56																												56
58																												58
60																												60
62																												62
64																												64
66																												66
68																												68
70																												70
72																												72
74																												74
76																												76
78																												78
80																												80
82																												82

# Traglasten

T

Lifting capacities • Forces de levage • Portate • Tablas de carga • Грузоподъемность

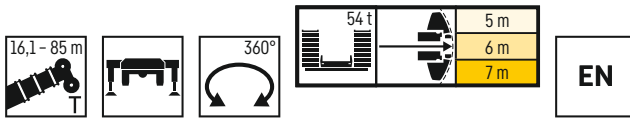

	16,1m	21,4m	26,6m	31,9m	32,8m	37,2m	42,5m	44,3m	47,8m	49,6m	53,1m	55,8m	58,3m	61,1m	63,6m	66,4m	68,9m	71,7m	73,5m	74,2m	77m	78,8m	79,5m	82,2m	84,1m	85m		
3	201,5	193,3																									3	
3,5	201,5	194,1	188,3																									3,5
4	201,5	195	189,1																									4
4,5	201,5	196,2	189,8	183,9																								4,5
5	201,5	197,5	190,5	180,9	87,6																							5
6	183,5	181,8	175,2	166,7	81,1	161,4																						6
7	158,8	159,2	154,1	148,6	74,7	140,9	123	53,6																				7
8	137,4	138,9	135,3	130	69,3	123,6	116,3	51	103,3	45,3																		8
9	119,4	121,4	119,1	114,6	64	109,6	105,5	48,2	97,9	43,2	68,5																	9
10	104,6	106,4	105,3	101,6	59	99,3	93,9	45,7	87,4	41	64,9	37,4	57															10
12	81,4	84,4	83,7	82,1	51,7	77,7	73	41,3	68,2	37,2	59,2	34,5	52,4	32,3	45	30,9	38,6											12
14	63,1	67	68,5	65,7	45,2	62,3	58,8	37,2	55,1	34	54,7	31,9	48,6	30,2	41,5	29,2	36,2	27,5	25,8	31,2	25,8							14
16		52,5	54,4	54,2	40,6	51,6	49,5	34,1	48,7	31	45,7	29,6	43,4	28,3	38,4	27,5	33,7	26,1	24,5	29,6	24,7	22,7	25,2	22,3	20,9	20	16	
18		42,4	44,2	44,6	36	43,4	44	31	41,3	28,6	39,6	27,4	37	26,4	35,2	26	31,4	24,7	23,1	28	23,5	21,7	24,2	21,5	20,1	19,2	18	
20		35,1	36,7	37	32,5	38,1	37,8	28,5	35,6	26,2	34,3	25,6	32,1	24,6	30,3	24,4	29,1	23,5	22	26,3	22,5	20,7	23,2	20,7	19,3	18,4	20	
22			31,2	31,3	29,7	33	32,5	26,3	31,2	23,9	29,8	23,9	29,5	23,1	27,4	22,9	25,5	22,3	20,8	23,8	21,5	19,8	22,1	19,9	18,4	17,5	22	
24			26,7	28,1	27,1	28,4	27,9	24,2	27,9	22,2	26,9	22,2	25,8	21,7	24,1	21,7	23	21,1	19,6	21,4	20,5	18,9	19,4	19,1	17,7	16,7	24	
26				24,5	24,8	24,6	24,2	22,1	24,9	20,5	24	20,7	22,8	20,3	22,1	20,6	20,4	19,7	18,5	18,8	18,6	17,9	16,9	16,9	16,5	15,9	26	
28				21,5	21,8	21,6	22,2	20,7	21,8	18,8	21,2	19,4	20,6	19,1	19,6	19,2	18	17,9	17,3	16,5	16,4	16,2	14,8	14,9	14,5	14,2	28	
30				19,1	19,3	19	19,7	19,3	19,2	17,3	19,3	18,1	18,5	18	17,5	17,4	16	15,9	15,4	14,6	14,5	14,3	12,9	13,1	12,8	12,5	30	
32						16,9	17,5	17,7	17	16,1	17,1	16,8	16,4	16,5	15,6	15,5	14,2	14,1	13,7	12,9	12,8	12,7	11,3	11,5	11,2	10,9	32	
34						15,2	15,6	15,8	15,2	15	15,2	15,3	14,5	14,8	14	13,9	12,6	12,6	12,2	11,4	11,3	11,2	9,9	10	9,8	9,5	34	
36							14	14,2	13,6	13,8	13,5	13,7	12,9	13,2	12,5	12,5	11,2	11,2	10,8	10	10	9,9	8,6	8,8	8,5	8,3	36	
38							12,5	12,7	12,1	12,4	12	12,2	11,4	11,7	11,1	11,2	10	9,9	9,6	8,8	8,8	8,7	7,4	7,6	7,4	7,2	38	
40							11,3	11,5	10,9	11,1	10,8	10,9	10,1	10,4	9,8	10	8,8	8,8	8,5	7,7	7,7	7,7	6,4	6,6	6,4	6,2	40	
42								10,4	9,7	10	9,6	9,8	9	9,3	8,6	8,8	7,8	7,8	7,5	6,7	6,8	6,7	5,4	5,7	5,5	5,3	42	
44									8,7	9	8,6	8,8	7,9	8,2	7,6	7,8	6,7	6,9	6,6	5,8	5,9	5,8	4,6	4,8	4,6	4,4	44	
46									7,9	8,1	7,7	7,8	7	7,3	6,6	6,8	5,8	6	5,8	5	5,1	5	3,8	4	3,9	3,7	46	
48										7,3	6,9	7	6,2	6,5	5,8	6	5	5,1	5	4,3	4,4	4,3	3	3,3	3,2	2,9	48	
50											6,2	6,3	5,4	5,7	5	5,2	4,2	4,4	4,3	3,5	3,7	3,7	2,3	2,7	2,5	2,3	50	
52												5,6	4,8	5	4,4	4,5	3,5	3,7	3,6	2,8	3	3					52	
54												5,1	4,2	4,4	3,7	3,9	2,9	3,1	2,9	2,2	2,4	2,4					54	
56													3,6	3,8	3,1	3,3	2,3	2,5	2,3	1,5	1,8	1,8					56	
58														3,3	2,6	2,8	1,8	2	1,8								58	
60															2,1	2,3											60	
62															1,7	1,9											62	

# Hubhöhen

TK

Lifting heights • Hauteurs de levage • Altezze di sollevamento • Alturas de elevación • Высота подъема

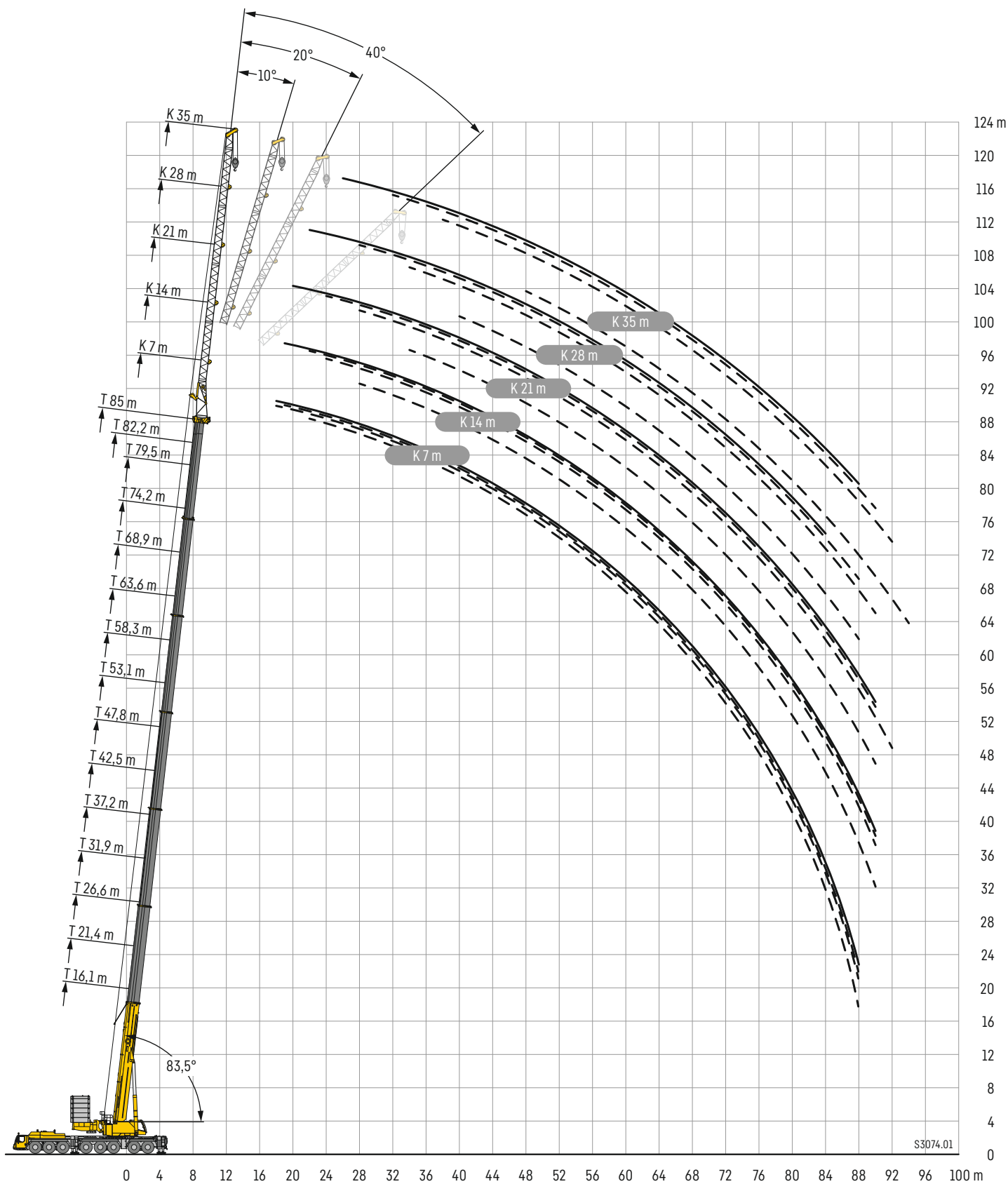





# Traglasten

# TK 7

Lifting capacities • Forces de levage • Portate • Tablas de carga • Грузоподъемность

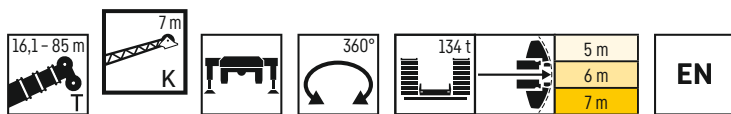

	79,5 m				80,4 m				82,2 m				84,1 m				85 m				
	7 m																				
	0°	10°	20°	40°	0°	10°	20°	40°	0°	10°	20°	40°	0°	10°	20°	40°	0°	10°	20°	40°	
17		19,4			18,7				17,4												17
18	19,2	19,1	19,1		18,2	18,3	18,5			17,2				16,3				16			18
19	18,9	18,8	18,7		17,8	17,9	18,1		16,9	16,9	16,8			16	16			15,6	15,7	15,7	19
20	18,6	18,4	18,4	18,5	17,4	17,6	17,7	18,1	16,7	16,6	16,6	16,5	15,7	15,7	15,7			15,3	15,4	15,4	20
22	17,9	17,8	17,8	17,8	16,6	16,8	16,9	17,3	16,1	16	16	16,1	15,2	15,1	15,1	15,3	14,6	14,8	14,9	15	22
24	17,3	17,2	17,2	17,2	15,9	16	16,1	16,5	15,5	15,5	15,4	15,5	14,6	14,6	14,6	14,7	14	14,1	14,3	14,5	24
26	16,7	16,6	16,6	16,6	15,1	15,2	15,4	15,7	15	14,9	14,9	15	14,1	14,1	14,1	14,2	13,4	13,5	13,7	13,9	26
28	16,1	16,1	16	16,1	14,3	14,4	14,6	14,9	14,5	14,4	14,4	14,5	13,5	13,5	13,6	13,7	12,8	12,9	13	13,3	28
30	15,3	15,4	15,4	15,5	13,6	13,7	13,8	14,1	14	13,9	13,9	14	13	13	13	13,2	12,1	12,2	12,4	12,7	30
32	14,5	14,6	14,7	15	12,9	13	13,1	13,4	13,5	13,4	13,5	13,5	12,4	12,4	12,5	12,7	11,5	11,6	11,8	12,1	32
34	13,8	13,9	14	14,3	12,2	12,3	12,4	12,7	12,9	13	13	13,1	11,9	11,9	12	12,1	10,9	11,1	11,2	11,4	34
36	13	13,1	13,3	13,6	11,6	11,7	11,8	12	12,3	12,3	12,4	12,6	11,4	11,4	11,5	11,6	10,4	10,5	10,6	10,8	36
38	12,3	12,4	12,5	12,8	10,9	11	11,1	11,4	11,7	11,7	11,8	12	10,9	10,9	11	11,1	9,8	9,9	10	10,3	38
40	11,5	11,7	11,8	12,1	10,3	10,4	10,5	10,7	11	11,1	11,2	11,4	10,4	10,4	10,5	10,6	9,3	9,4	9,5	9,7	40
42	10,8	11	11,1	11,3	9,7	9,8	9,9	10,1	10,4	10,5	10,6	10,8	9,8	9,9	10	10,1	8,7	8,9	9	9,2	42
44	10,2	10,3	10,4	10,6	9,1	9,2	9,3	9,5	9,8	9,9	10	10,2	9,3	9,4	9,5	9,7	8,2	8,3	8,4	8,6	44
46	9,6	9,7	9,8	10	8,6	8,7	8,8	8,9	9,3	9,4	9,5	9,6	8,8	8,9	9	9,2	7,7	7,8	7,9	8,1	46
48	9,1	9,1	9,3	9,4	8,1	8,2	8,3	8,4	8,7	8,9	8,9	9,1	8,3	8,4	8,5	8,7	7,3	7,4	7,5	7,6	48
50	8,5	8,6	8,7	8,8	7,6	7,7	7,8	7,9	8,2	8,3	8,4	8,6	7,8	7,9	8	8,2	6,9	7	7,1	7,2	50
52	7,9	8	8,1	8,2	7,1	7,2	7,3	7,4	7,7	7,8	7,9	8	7,3	7,4	7,5	7,7	6,5	6,5	6,6	6,8	52
54	7,3	7,4	7,5	7,7	6,6	6,7	6,8	6,9	7,1	7,3	7,4	7,5	6,8	6,9	7	7,2	6	6,1	6,2	6,3	54
56	6,8	6,9	6,9	7,1	6,2	6,2	6,3	6,4	6,6	6,7	6,8	7	6,3	6,4	6,5	6,7	5,6	5,7	5,8	5,9	56
58	6,4	6,4	6,5	6,6	5,8	5,8	5,9	6	6,2	6,3	6,3	6,4	5,8	5,9	6	6,2	5,2	5,3	5,3	5,4	58
60	5,9	6	6	6,1	5,4	5,4	5,5	5,6	5,8	5,8	5,9	6	5,4	5,5	5,6	5,7	4,8	4,9	4,9	5	60
62	5,5	5,5	5,6	5,7	5	5,1	5,1	5,2	5,3	5,4	5,5	5,6	5,1	5,1	5,2	5,3	4,5	4,5	4,6	4,7	62
64	5	5,1	5,2	5,2	4,6	4,7	4,7	4,8	4,9	5	5,1	5,2	4,7	4,7	4,8	4,9	4,1	4,2	4,2	4,3	64
66	4,6	4,6	4,7	4,8	4,3	4,3	4,4	4,4	4,5	4,6	4,7	4,7	4,3	4,4	4,4	4,5	3,8	3,9	3,9	4	66
68	4,2	4,2	4,3	4,3	3,9	4	4	4,1	4,1	4,2	4,3	4,3	3,9	4	4	4,1	3,5	3,6	3,6	3,7	68
70	3,9	3,9	3,9	4	3,6	3,6	3,7	3,7	3,8	3,8	3,9	3,9	3,5	3,6	3,7	3,7	3,2	3,2	3,3	3,3	70
72	3,5	3,6	3,6	3,6	3,3	3,3	3,3	3,4	3,5	3,5	3,6	3,6	3,2	3,3	3,3	3,3	2,9	2,9	2,9	3	72
74	3,2	3,2	3,3	3,3	2,9	3	3	3	3,1	3,2	3,2	3,3	2,9	3	3	3	2,6	2,6	2,7	2,7	74
76	2,9	2,9	2,9	2,9	2,6	2,7	2,7	2,7	2,8	2,9	2,9	2,9	2,6	2,7	2,7	2,7	2,3	2,4	2,4	2,4	76
78	2,5	2,6	2,6	2,6	2,3	2,3	2,4	2,4	2,5	2,6	2,6	2,6	2,3	2,4	2,4	2,4	2	2,1	2,1	2,1	78
80	2,3	2,3	2,3	2,3	2,1	2,1	2,1	2,1	2,2	2,3	2,3	2,3	2	2,1	2,1	2,1	1,8	1,8	1,8	1,8	80
82	2	2	2	2	1,8	1,8	1,8	1,8	2	2	2	2	1,7	1,8	1,8	1,8	1,5	1,5	1,6	1,6	82
84	1,8	1,8	1,8		1,5	1,6	1,6	1,5	1,7	1,7	1,8	1,7	1,5	1,5	1,5	1,5	1,3	1,3	1,3	1,3	84
86									1,5	1,5	1,5	1,5	1,3	1,3	1,3	1,2	1	1,1	1,1	1	86
88													1	1	1	1	0,8	0,8	0,8	0,7	88

maxt\_268\_005\_00001\_00\_000







# Traglasten

# TK 14

Lifting capacities • Forces de levage • Portate • Tablas de carga • Грузоподъемность

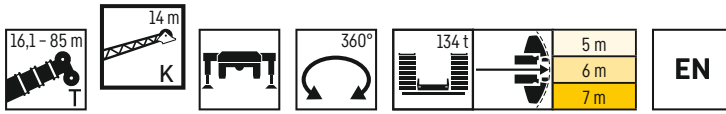

	79,5 m				80,4 m				82,2 m				84,1 m				85 m					
	14 m																					
	0°	10°	20°	40°	0°	10°	20°	40°	0°	10°	20°	40°	0°	10°	20°	40°	0°	10°	20°	40°		
17	10,8				10,7																17	
18	10,9				10,7				10,2						9,8							18
19	10,9	11,2			10,7				10,2						9,8				9,6			19
20	11	11,1			10,8	11			10,3	10,5					9,8				9,6			20
22	11,1	11	10,4		10,9	10,8	10,3		10,3	10,4	9,9			9,9	10,1			9,7	9,9			22
24	11,1	10,8	10,2		10,9	10,6	10,1		10,4	10,2	9,7			10	9,9	9,5		9,8	9,8	9,4		24
26	11,1	10,6	10	8,3	10,9	10,5	9,9	8,3	10,4	10,1	9,6	8,2		10	9,8	9,3	8,2	9,8	9,6	9,2		26
28	11	10,4	9,8	8,2	10,9	10,3	9,7	8,2	10,4	9,9	9,4	8,1		10	9,6	9,2	8,1	9,8	9,5	9,1	8,1	28
30	10,8	10,2	9,6	8,1	10,7	10,1	9,5	8,1	10,3	9,7	9,3	8		10	9,5	9	8	9,8	9,4	8,9	8	30
32	10,7	10	9,4	8	10,5	9,9	9,4	8	10,1	9,6	9,1	8		9,8	9,3	8,9	7,9	9,7	9,2	8,8	7,9	32
34	10,5	9,8	9,2	8	10,3	9,7	9,2	8	10	9,4	9	7,9		9,7	9,2	8,8	7,9	9,5	9,1	8,7	7,9	34
36	10,2	9,6	9,1	7,9	10	9,5	9	7,9	9,8	9,3	8,8	7,9		9,6	9,1	8,7	7,8	9,2	9	8,6	7,8	36
38	10	9,5	8,9	7,9	9,6	9,3	8,9	7,9	9,5	9,1	8,7	7,8		9,3	8,9	8,5	7,8	8,8	8,8	8,5	7,8	38
40	9,8	9,3	8,8	7,8	9,2	9	8,7	7,8	9,3	8,9	8,6	7,8		9	8,7	8,4	7,8	8,4	8,5	8,4	7,8	40
42	9,6	9,2	8,7	7,8	8,8	8,7	8,5	7,8	9	8,7	8,5	7,8		8,7	8,5	8,2	7,7	8	8,2	8,1	7,7	42
44	9,4	9	8,6	7,8	8,4	8,4	8,3	7,8	8,8	8,6	8,3	7,8		8,4	8,2	8	7,6	7,6	7,8	7,8	7,6	44
46	9,1	8,9	8,5	7,8	8	8,1	8,1	7,7	8,6	8,4	8,2	7,8		8,1	8	7,8	7,5	7,2	7,4	7,4	7,4	46
48	8,7	8,7	8,3	7,8	7,6	7,8	7,8	7,7	8,3	8,2	8,1	7,8		7,7	7,7	7,7	7,4	6,8	7	7,1	7,1	48
50	8,2	8,3	8,1	7,7	7,2	7,4	7,6	7,6	7,9	7,9	7,9	7,8		7,4	7,5	7,5	7,3	6,5	6,6	6,8	6,9	50
52	7,8	7,8	7,7	7,5	6,8	7	7,2	7,5	7,5	7,6	7,7	7,7		7	7,1	7,2	7,2	6,1	6,3	6,4	6,6	52
54	7,3	7,4	7,4	7,2	6,4	6,6	6,8	7	7	7,2	7,3	7,5		6,6	6,8	6,9	7,1	5,8	6	6,1	6,4	54
56	6,8	7	7	6,9	6	6,2	6,4	6,6	6,6	6,8	6,9	7,1		6,3	6,4	6,6	6,7	5,4	5,6	5,8	6,1	56
58	6,4	6,5	6,6	6,6	5,6	5,8	5,9	6,2	6,2	6,4	6,5	6,7		5,9	6	6,2	6,4	5,1	5,3	5,4	5,7	58
60	5,9	6,1	6,2	6,3	5,2	5,4	5,5	5,8	5,8	6	6,1	6,3		5,5	5,7	5,8	6	4,7	4,9	5,1	5,3	60
62	5,6	5,7	5,8	5,9	4,9	5	5,1	5,3	5,4	5,6	5,7	5,9		5,1	5,3	5,4	5,6	4,4	4,6	4,7	5	62
64	5,2	5,3	5,5	5,6	4,6	4,7	4,8	4,9	5	5,2	5,3	5,5		4,7	4,9	5,1	5,3	4,1	4,3	4,4	4,6	64
66	4,8	5	5,1	5,2	4,3	4,4	4,5	4,6	4,7	4,8	4,9	5,1		4,4	4,6	4,7	4,9	3,8	3,9	4,1	4,2	66
68	4,5	4,6	4,7	4,9	4	4,1	4,2	4,3	4,3	4,5	4,6	4,7		4,1	4,2	4,4	4,5	3,5	3,7	3,8	3,9	68
70	4,1	4,2	4,4	4,5	3,7	3,8	3,9	4	4	4,1	4,3	4,4		3,8	3,9	4	4,2	3,3	3,4	3,5	3,6	70
72	3,7	3,9	4	4,1	3,4	3,5	3,6	3,7	3,7	3,8	3,9	4		3,4	3,6	3,7	3,8	3	3,1	3,2	3,3	72
74	3,4	3,5	3,6	3,7	3,1	3,2	3,3	3,4	3,3	3,5	3,6	3,7		3,1	3,3	3,4	3,5	2,7	2,8	2,9	3	74
76	3,1	3,2	3,3	3,4	2,8	2,9	3	3	3	3,1	3,3	3,3		2,8	2,9	3	3,1	2,4	2,6	2,6	2,7	76
78	2,8	2,9	3	3	2,6	2,6	2,7	2,7	2,8	2,9	2,9	3		2,5	2,6	2,7	2,8	2,2	2,3	2,4	2,4	78
80	2,5	2,6	2,7	2,7	2,3	2,4	2,4	2,4	2,5	2,6	2,7	2,7		2,3	2,3	2,4	2,5	1,9	2	2,1	2,1	80
82	2,3	2,3	2,4	2,4	2	2,1	2,1	2,1	2,2	2,3	2,4	2,4		2	2,1	2,1	2,2	1,7	1,8	1,9	1,9	82
84	2	2	2,1	2	1,8	1,8	1,9	1,8	1,9	2	2,1	2		1,7	1,8	1,9	1,9	1,5	1,6	1,6	1,6	84
86	1,7	1,8	1,8	1,7	1,5	1,6	1,6	1,5	1,7	1,8	1,8	1,7		1,5	1,6	1,6	1,6	1,3	1,3	1,4	1,3	86
88	1,5	1,5	1,5	1,4	1,3	1,3	1,3	1,2	1,4	1,5	1,5	1,4		1,2	1,3	1,3	1,3	1	1,1	1,1	1,1	88
90	1,3	1,3	1,3		1,1	1,1	1,1	0,9	1,2	1,3	1,3	1,1		1	1,1	1,1	1	0,7	0,8	0,8	0,7	90
92									1	1	1				0,7	0,8	0,8					92

maxt\_268\_005\_01001\_00\_000

# Traglasten

# TK 21

Lifting capacities • Forces de levage • Portate • Tablas de carga • Грузоподъемность

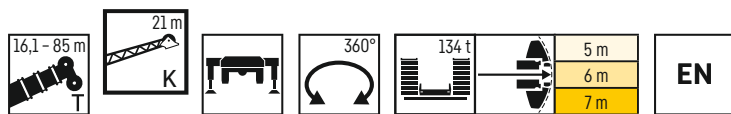

	21 m																												
	16,1 m				47,8 m				53,1 m				55,8 m				58,3 m				61,1 m					63,6 m			
	0°	10°	20°	40°	0°	10°	20°	40°	0°	10°	20°	40°	0°	10°	20°	40°	0°	10°	20°	40°	0°	10°	20°	40°		0°	10°	20°	40°
5	6,5																											5	
6	7,6																											6	
7	8,3																											7	
8	9,3																											8	
9	10	8,7																										9	
10	10,3	8,9																										10	
11	10,2	8,9			10																							11	
12	9,9	8,8	7,5		10					9,7																		12	
13	9,6	8,5	7,4		10					9,7					8,4													13	
14	9,2	8,2	7,3		9,9					9,6					8,4													14	
15	8,9	7,9	7,1		9,9	8,8				9,6					8,4													15	
16	8,6	7,6	6,8		9,8	8,6				9,5	8,5				8,3													16	
17	8,3	7,4	6,6	5,3	9,6	8,4				9,4	8,3				8,3	7,6												17	
18	8	7,1	6,4	5,2	9,5	8,3	7,1			9,3	8,2				8,2	7,5												18	
19	7,7	6,9	6,2	5,1	9,3	8,1	7			9,2	8	6,9				7,3												19	
20	7,4	6,7	6	5	9,2	7,9	6,8			9	7,9	6,8			8	7,2	6,4											20	
22	6,8	6,2	5,7	4,9	8,9	7,6	6,6			8,7	7,6	6,6			7,8	7	6,2											22	
24	6,1	5,8	5,4	4,7	8,5	7,3	6,4	5		8,5	7,3	6,4	5		7,6	6,8	6											24	
26	5,5	5,5	5,1	4,6	8,2	7,1	6,2	4,9		8,2	7,1	6,2	4,9		7,4	6,6	5,9	4,8										26	
28	5,1	5,2	4,9	4,6	7,9	6,8	6	4,8		7,9	6,9	6	4,9		7,2	6,4	5,7	4,7										28	
30	4,7	4,9	4,7	4,6	7,6	6,6	5,8	4,8		7,6	6,6	5,9	4,8		7	6,2	5,6	4,7										30	
32	4,4	4,7	4,7	4,6	7,3	6,4	5,6	4,7		7,3	6,4	5,7	4,7		6,7	6	5,4	4,6										32	
34	4,2	4,6	4,6		7	6,2	5,5	4,6		7,1	6,2	5,5	4,7		6,5	5,9	5,3	4,5										34	
36					6,8	6	5,3	4,6		6,9	6	5,4	4,6		6,3	5,7	5,2	4,5										36	
38					6,5	5,8	5,2	4,5		6,6	5,9	5,2	4,6		6,1	5,6	5	4,5										38	
40					6,2	5,6	5,1	4,5		6,4	5,7	5,1	4,5		5,9	5,4	4,9	4,5										40	
42					6	5,4	5	4,5		6,2	5,5	5	4,5		5,8	5,3	4,9	4,4										42	
44					5,7	5,3	4,8	4,5		6	5,4	4,9	4,5		5,6	5,2	4,8	4,4										44	
46					5,5	5,2	4,8	4,4		5,8	5,2	4,8	4,4		5,4	5,1	4,7	4,4										46	
48					5,2	5	4,7	4,4		5,5	5,1	4,7	4,4		5,2	4,9	4,7	4,4										48	
50					5	4,9	4,6	4,4		5,3	5	4,7	4,4		5,1	4,8	4,6	4,4										50	
52					4,8	4,8	4,6	4,4		5,1	4,9	4,6	4,4		4,9	4,8	4,6	4,4										52	
54					4,7	4,7	4,5	4,4		4,9	4,8	4,6	4,4		4,8	4,7	4,5	4,4										54	
56					4,5	4,7	4,5	4,4		4,7	4,7	4,5	4,4		4,6	4,7	4,5	4,4										56	
58					4,4	4,6	4,5	4,4		4,6	4,7	4,5	4,4		4,5	4,6	4,5	4,4										58	
60					4,2	4,5	4,5	4,4		4,5	4,6	4,5	4,4		4,4	4,5	4,4	4,4										60	
62					4,2	4,5	4,5	4,4		4,4	4,6	4,5	4,4		4,3	4,5	4,4	4,4										62	
64					4,1	4,5	4,5	4,4		4,2	4,5	4,5	4,4		4,2	4,4	4,4	4,4										64	
66					4	4,5				4,1	4,5	4,5	4,4		4,1	4,4	4,4	4,4										66	
68										4,1	4,5	4,5	4,4		4	4,4	4,4	4,4										68	
70										4	4,5	4,5			4	4,3	4,3	4,4										70	
72										4					4	4,1	4,1											72	
74															3,9	4												74	
76																												76	
78																												78	
80																												80	
82																												82	

maxt\_268\_005\_02001\_00\_000



# Traglasten

# TK 21

Lifting capacities • Forces de levage • Portate • Tablas de carga • Грузоподъемность

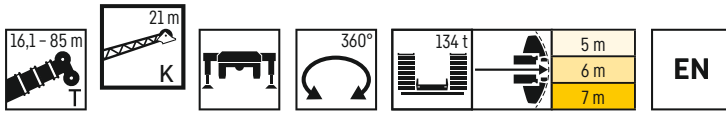

	79,5 m				80,4 m				82,2 m				84,1 m				85 m				
	21 m																				
	0°	10°	20°	40°	0°	10°	20°	40°	0°	10°	20°	40°	0°	10°	20°	40°	0°	10°	20°	40°	
19	6,9				6,8																19
20	6,9				6,8				6,5								6,2				20
22	6,8				6,7				6,5								6,2				22
24	6,7	6,3			6,7	6,2			6,4	6							6,1	5,8			24
26	6,6	6,1	5,6		6,6	6,1			6,3	5,9							6,1	5,7			26
28	6,5	6	5,5		6,4	5,9	5,4		6,2	5,8	5,3						6	5,6	5,2		28
30	6,4	5,9	5,4		6,3	5,8	5,3		6,1	5,7	5,2						5,9	5,5	5,1		30
32	6,3	5,7	5,3	4,5	6,2	5,7	5,2	4,5	6	5,6	5,1	4,5					5,8	5,4	5,1		32
34	6,2	5,6	5,2	4,5	6,1	5,6	5,1	4,5	5,9	5,5	5,1	4,4					5,7	5,3	5	4,4	34
36	6	5,5	5,1	4,4	6	5,5	5,1	4,4	5,8	5,4	5	4,4					5,6	5,2	4,9	4,4	36
38	5,9	5,4	5	4,4	5,9	5,4	5	4,4	5,7	5,3	4,9	4,4					5,5	5,1	4,9	4,3	38
40	5,8	5,3	4,9	4,4	5,8	5,3	4,9	4,4	5,6	5,2	4,9	4,3					5,5	5,1	4,8	4,3	40
42	5,7	5,2	4,9	4,3	5,7	5,2	4,9	4,3	5,5	5,1	4,8	4,3					5,4	5	4,7	4,3	42
44	5,6	5,2	4,8	4,3	5,6	5,1	4,8	4,3	5,4	5	4,7	4,3					5,3	5	4,7	4,3	44
46	5,5	5,1	4,7	4,3	5,4	5,1	4,7	4,3	5,3	5	4,7	4,3					5,2	4,9	4,6	4,2	46
48	5,4	5	4,7	4,3	5,3	5	4,7	4,3	5,2	4,9	4,6	4,3					5,1	4,9	4,6	4,2	48
50	5,3	4,9	4,6	4,3	5,2	4,9	4,6	4,3	5,1	4,9	4,6	4,3					5,1	4,8	4,5	4,2	50
52	5,2	4,9	4,6	4,3	5,1	4,8	4,6	4,3	5	4,8	4,5	4,3					5	4,7	4,5	4,2	52
54	5,1	4,8	4,5	4,3	4,9	4,7	4,5	4,3	4,9	4,7	4,5	4,2					4,8	4,7	4,4	4,2	54
56	5	4,8	4,5	4,3	4,8	4,6	4,4	4,2	4,8	4,7	4,4	4,2					4,6	4,6	4,4	4,2	56
58	4,9	4,7	4,5	4,3	4,6	4,5	4,4	4,2	4,7	4,6	4,4	4,2					4,4	4,4	4,3	4,2	58
60	4,8	4,6	4,4	4,3	4,5	4,4	4,3	4,2	4,6	4,5	4,3	4,2					4,2	4,2	4,2	4,2	60
62	4,8	4,6	4,4	4,3	4,4	4,3	4,2	4,1	4,5	4,4	4,3	4,2					4,3	4,3	4,2	4,1	62
64	4,7	4,5	4,4	4,3	4,2	4,2	4,1	4,1	4,4	4,4	4,3	4,2					4,1	4,1	4,1	4,1	64
66	4,5	4,5	4,3	4,3	4,1	4,1	4,1	4,1	4,3	4,3	4,2	4,2					4	4	4	4	66
68	4,3	4,4	4,3	4,3	3,8	4	4	4	4,2	4,2	4,2	4,2					3,8	3,9	3,9	3,9	68
70	4	4,2	4,2	4,3	3,6	3,8	3,9	4	3,9	4,1	4,1	4,2					3,7	3,8	3,8	3,8	70
72	3,7	3,9	4	4,2	3,3	3,5	3,7	3,8	3,7	3,9	4	4,2					3,4	3,6	3,7	3,8	72
74	3,4	3,6	3,7	3,9	3,1	3,2	3,4	3,6	3,4	3,6	3,8	4					3,1	3,3	3,5	3,6	74
76	3,1	3,3	3,4	3,6	2,8	3	3,1	3,3	3,1	3,3	3,5	3,6					2,8	3,1	3,2	3,4	76
78	2,8	3	3,1	3,3	2,5	2,7	2,8	3	2,8	3	3,2	3,3					2,6	2,8	2,9	3,1	78
80	2,6	2,8	2,9	3	2,3	2,4	2,6	2,7	2,5	2,7	2,9	3					2,3	2,5	2,6	2,8	80
82	2,3	2,5	2,6	2,7	2	2,2	2,3	2,4	2,3	2,4	2,5	2,7					2	2,2	2,4	2,5	82
84	2,1	2,2	2,3	2,3	1,8	1,9	2	2,1	2	2,2	2,2	2,3					1,8	1,9	2,1	2,1	84
86	1,8	2	2	2	1,6	1,7	1,8	1,8	1,8	1,9	2	2					1,5	1,7	1,8	1,8	86
88	1,6	1,7	1,8	1,7	1,4	1,5	1,5	1,5	1,5	1,7	1,7	1,7					1,3	1,5	1,5	1,6	88
90	1,4	1,4	1,5	1,4	1,1	1,2	1,3	1,2	1,3	1,4	1,5	1,4					1,1	1,2	1,3	1,3	90
92	1,1	1,2	1,2	1,1	0,9	1	1	0,9	1,1	1,2	1,2	1,1					1	1	0,9		92
94	0,9	1	1				0,7		0,8	0,9	1	0,8									94

maxt\_268\_005\_02001\_00\_000



Lifting capacities • Forces de levage • Portate • Tablas de carga • Грузоподъемность



	66,4 m				68,9 m				71,7 m				73,5 m				74,2 m				77 m				78,8 m						
	28 m																														
	0°	10°	20°	40°	0°	10°	20°	40°	0°	10°	20°	40°	0°	10°	20°	40°	0°	10°	20°	40°	0°	10°	20°	40°	0°	10°	20°	40°			
18	4,7				5																									18	
19	4,8				5,1																										19
20	4,8				5,1																										20
22	4,8				5																										22
24	4,7	4,3			4,9	4,5																									24
26	4,6	4,2			4,8	4,3																									26
28	4,5	4,1	3,6		4,7	4,2	3,7																								28
30	4,4	4	3,5		4,6	4,1	3,6																								30
32	4,3	3,9	3,4		4,5	4	3,5																								32
34	4,2	3,8	3,4	2,8	4,4	3,9	3,5																								34
36	4,1	3,7	3,3	2,8	4,3	3,8	3,4	2,8																							36
38	4	3,6	3,2	2,7	4,2	3,7	3,3	2,7																							38
40	3,9	3,5	3,1	2,7	4,1	3,7	3,2	2,7																							40
42	3,8	3,4	3,1	2,7	4	3,6	3,2	2,7																							42
44	3,7	3,3	3	2,6	3,9	3,5	3,1	2,6																							44
46	3,6	3,3	3	2,6	3,8	3,4	3	2,6																							46
48	3,6	3,2	2,9	2,6	3,7	3,3	3	2,6																							48
50	3,5	3,1	2,9	2,6	3,6	3,2	2,9	2,6																							50
52	3,4	3,1	2,8	2,5	3,5	3,2	2,9	2,6																							52
54	3,3	3	2,8	2,5	3,4	3,1	2,8	2,5																							54
56	3,2	3	2,8	2,5	3,4	3	2,8	2,5																							56
58	3,1	2,9	2,7	2,5	3,3	3	2,8	2,5																							58
60	3	2,8	2,7	2,5	3,2	2,9	2,7	2,5																							60
62	3	2,8	2,6	2,5	3,1	2,9	2,7	2,5																							62
64	2,9	2,7	2,6	2,5	3	2,8	2,6	2,5																							64
66	2,8	2,7	2,6	2,5	3	2,8	2,6	2,5																							66
68	2,8	2,7	2,6	2,5	2,9	2,7	2,6	2,5																							68
70	2,7	2,7	2,6	2,5	2,8	2,7	2,6	2,5																							70
72	2,6	2,6	2,6	2,5	2,7	2,7	2,6	2,5																							72
74	2,6	2,6	2,6	2,5	2,7	2,6	2,6	2,5																							74
76	2,5	2,6	2,6	2,5	2,6	2,6	2,6	2,5																							76
78	2,5	2,6	2,5	2,5	2,6	2,6	2,5	2,5																							78
80	2,4	2,6	2,5	2,5	2,5	2,6	2,5	2,5																							80
82	2,4	2,6	2,5	2,5	2,5	2,6	2,5	2,5																							82
84	2,4	2,6	2,5	2,5	2,4	2,6	2,5	2,5																							84
86	2,3	2,6	2,5		2,4	2,6	2,5	2,5																							86
88	2,3	2,6	2,5		2,4	2,6	2,5	2,5																							88
90	2,3	2,6			2,4	2,6	2,5	2,5																							90
92	2,3				2,4	2,6	2,5																								92
94					2,4	0,9																									94
96																															96
98																															98
100																															100
102																															102
104																															104

maxt\_268\_005\_03001\_00\_000



# Traglasten

# TK 28

Lifting capacities • Forces de levage • Portate • Tablas de carga • Грузоподъемность

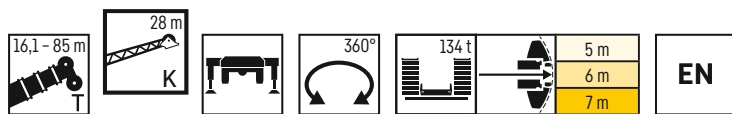

	79,5 m				80,4 m				82,2 m				84,1 m				85 m				
	28 m																				
	0°	10°	20°	40°	0°	10°	20°	40°	0°	10°	20°	40°	0°	10°	20°	40°	0°	10°	20°	40°	
22	4,4				4,4				4,2				4,1				4				22
24	4,4				4,3				4,2				4,1				4,1				24
26	4,3	4			4,3				4,2				4,1				4				26
28	4,3	3,9			4,2	3,9			4,1	3,8			4	3,8			4	3,7			28
30	4,2	3,9			4,1	3,8			4	3,8			4	3,7			3,9	3,7			30
32	4,1	3,8	3,4		4,1	3,8	3,4		4	3,7	3,3		3,9	3,6			3,9	3,6			32
34	4	3,7	3,3		4	3,7	3,3		3,9	3,6	3,3		3,8	3,6	3,2		3,8	3,5	3,2		34
36	4	3,6	3,3		3,9	3,6	3,2		3,8	3,5	3,2		3,8	3,5	3,2		3,7	3,5	3,2		36
38	3,9	3,6	3,2	2,7	3,9	3,5	3,2	2,7	3,8	3,5	3,1		3,7	3,4	3,1		3,7	3,4	3,1		38
40	3,8	3,5	3,1	2,6	3,8	3,5	3,1	2,6	3,7	3,4	3,1	2,6	3,7	3,4	3,1	2,6	3,6	3,4	3	2,6	40
42	3,7	3,4	3,1	2,6	3,7	3,4	3,1	2,6	3,7	3,3	3	2,6	3,6	3,3	3	2,6	3,6	3,3	3	2,6	42
44	3,7	3,3	3	2,6	3,7	3,3	3	2,6	3,6	3,3	3	2,6	3,5	3,2	2,9	2,5	3,5	3,2	2,9	2,6	44
46	3,6	3,3	3	2,6	3,6	3,3	2,9	2,6	3,5	3,2	2,9	2,5	3,5	3,2	2,9	2,5	3,5	3,2	2,9	2,5	46
48	3,5	3,2	2,9	2,5	3,5	3,2	2,9	2,5	3,5	3,2	2,9	2,5	3,4	3,1	2,8	2,5	3,4	3,1	2,8	2,5	48
50	3,5	3,2	2,9	2,5	3,4	3,1	2,9	2,5	3,4	3,1	2,8	2,5	3,4	3,1	2,8	2,5	3,3	3,1	2,8	2,5	50
52	3,4	3,1	2,8	2,5	3,4	3,1	2,8	2,5	3,3	3	2,8	2,5	3,3	3	2,8	2,5	3,3	3	2,8	2,5	52
54	3,3	3	2,8	2,5	3,3	3	2,8	2,5	3,3	3	2,8	2,5	3,2	3	2,7	2,5	3,2	3	2,7	2,5	54
56	3,3	3	2,7	2,5	3,3	3	2,7	2,5	3,2	2,9	2,7	2,5	3,2	2,9	2,7	2,5	3,2	2,9	2,7	2,5	56
58	3,2	2,9	2,7	2,5	3,2	2,9	2,7	2,5	3,2	2,9	2,7	2,5	3,1	2,9	2,7	2,5	3,1	2,9	2,7	2,5	58
60	3,2	2,9	2,7	2,5	3,1	2,9	2,7	2,5	3,1	2,8	2,6	2,5	3,1	2,8	2,6	2,5	3	2,8	2,6	2,4	60
62	3,1	2,8	2,6	2,5	3,1	2,8	2,6	2,5	3,1	2,8	2,6	2,5	3	2,8	2,6	2,4	2,9	2,7	2,6	2,4	62
64	3	2,8	2,6	2,5	3	2,8	2,6	2,5	3	2,8	2,6	2,5	3	2,8	2,6	2,4	2,8	2,7	2,6	2,4	64
66	3	2,7	2,6	2,5	3	2,8	2,6	2,5	2,9	2,7	2,6	2,5	2,9	2,7	2,6	2,4	2,7	2,6	2,5	2,4	66
68	2,9	2,7	2,6	2,5	2,9	2,7	2,6	2,5	2,9	2,7	2,6	2,5	2,9	2,7	2,5	2,4	2,6	2,5	2,5	2,4	68
70	2,8	2,7	2,6	2,5	2,8	2,7	2,6	2,5	2,8	2,7	2,5	2,5	2,8	2,7	2,5	2,4	2,5	2,5	2,4	2,4	70
72	2,7	2,6	2,5	2,5	2,8	2,6	2,5	2,5	2,8	2,6	2,5	2,5	2,8	2,6	2,5	2,4	2,4	2,4	2,4	2,4	72
74	2,6	2,6	2,5	2,5	2,6	2,6	2,5	2,5	2,7	2,6	2,5	2,5	2,7	2,6	2,5	2,4	2,3	2,3	2,3	2,3	74
76	2,5	2,5	2,5	2,5	2,4	2,5	2,5	2,5	2,5	2,6	2,5	2,5	2,6	2,6	2,5	2,4	2,2	2,3	2,3	2,3	76
78	2,4	2,4	2,4	2,4	2,2	2,3	2,4	2,5	2,4	2,4	2,4	2,5	2,4	2,5	2,5	2,4	2	2,2	2,2	2,3	78
80	2,2	2,3	2,3	2,4	2,1	2,2	2,2	2,4	2,2	2,3	2,3	2,4	2,2	2,3	2,4	2,4	1,8	2	2,2	2,2	80
82	2,1	2,2	2,2	2,3	1,9	2	2,1	2,2	2	2,1	2,2	2,4	2	2,1	2,2	2,4	1,6	1,8	2	2,1	82
84	2	2,1	2,1	2,2	1,7	1,8	1,9	2	1,9	2	2	2,2	1,8	1,9	2	2,2	1,4	1,6	1,8	2	84
86	1,8	1,9	2	2,1	1,5	1,7	1,7	1,9	1,7	1,8	1,9	2		1,7	1,8	2		1,4	1,6	1,7	86
88	1,6	1,8	1,9	2	1,4	1,5	1,6	1,7	1,5	1,7	1,7	1,8			1,6	1,7		1,2	1,3	1,5	88
90	1,4	1,6	1,7	1,7	1,2	1,3	1,4	1,5	1,3	1,5	1,6	1,6				1,5			1,1		90
92	1,2	1,4	1,4	1,4	0,9	1,1	1,2	1,2	1,1	1,3	1,4	1,4				1,2					92
94	1	1,1	1,2	1,1		0,8	0,9	0,9	0,9	1,1	1,2	1,1				0,9					94
96			0,9	0,7						0,8	0,9	0,8									96

maxt\_268\_005\_03001\_00\_000





# Traglasten

# TK 35

Lifting capacities • Forces de levage • Portate • Tablas de carga • Грузоподъемность

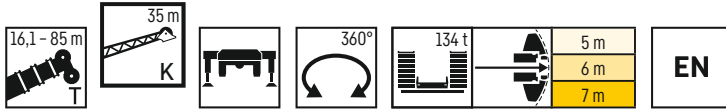

	79,5 m				80,4 m				82,2 m				84,1 m				85 m				
	35 m																				
	0°	10°	20°	40°	0°	10°	20°	40°	0°	10°	20°	40°	0°	10°	20°	40°	0°	10°	20°	40°	
24	2,6				2,5				2,4				2,3								24
26	2,7				2,6				2,5				2,4				2,3				26
28	2,7				2,7				2,6				2,5				2,4				28
30	2,8	2,4			2,7				2,6				2,5				2,5				30
32	2,8	2,4			2,7	2,4			2,6	2,3			2,5	2,3			2,5	2,2			32
34	2,8	2,4			2,7	2,4			2,6	2,3			2,5	2,3			2,5	2,2			34
36	2,7	2,4	1,9		2,7	2,4			2,6	2,3			2,5	2,3			2,5	2,2			36
38	2,7	2,3	1,9		2,7	2,3	1,9		2,6	2,3	1,9		2,5	2,2	1,8		2,5	2,2	1,8		38
40	2,6	2,3	1,9		2,6	2,3	1,9		2,5	2,2	1,8		2,5	2,2	1,8		2,5	2,2	1,8		40
42	2,6	2,3	1,9		2,5	2,3	1,9		2,5	2,2	1,8		2,5	2,2	1,8		2,4	2,1	1,8		42
44	2,5	2,2	1,8		2,5	2,2	1,8		2,4	2,2	1,8		2,4	2,1	1,8		2,4	2,1	1,8		44
46	2,4	2,2	1,8	1,3	2,4	2,2	1,8	1,3	2,4	2,1	1,8	1,3	2,4	2,1	1,7	1,3	2,3	2,1	1,7		46
48	2,4	2,1	1,8	1,3	2,4	2,1	1,8	1,3	2,3	2,1	1,7	1,3	2,3	2	1,7	1,3	2,3	2	1,7	1,3	48
50	2,3	2,1	1,8	1,3	2,3	2,1	1,7	1,3	2,3	2	1,7	1,3	2,3	2	1,7	1,3	2,2	2	1,7	1,3	50
52	2,3	2	1,7	1,3	2,3	2	1,7	1,3	2,2	2	1,7	1,3	2,2	2	1,7	1,3	2,2	1,9	1,7	1,3	52
54	2,2	2	1,7	1,3	2,2	2	1,7	1,3	2,2	1,9	1,7	1,3	2,2	1,9	1,7	1,3	2,2	1,9	1,7	1,3	54
56	2,2	1,9	1,7	1,3	2,2	1,9	1,7	1,3	2,1	1,9	1,7	1,3	2,1	1,9	1,7	1,3	2,1	1,9	1,6	1,3	56
58	2,1	1,9	1,7	1,3	2,1	1,9	1,7	1,3	2,1	1,9	1,6	1,3	2,1	1,8	1,6	1,3	2,1	1,8	1,6	1,3	58
60	2,1	1,8	1,6	1,3	2,1	1,8	1,7	1,4	2	1,8	1,6	1,3	2	1,8	1,6	1,3	2	1,8	1,6	1,3	60
62	2	1,8	1,6	1,3	2	1,8	1,6	1,4	2	1,8	1,6	1,3	2	1,8	1,6	1,3	2	1,8	1,6	1,3	62
64	2	1,8	1,6	1,3	2	1,7	1,6	1,4	1,9	1,7	1,6	1,4	1,9	1,7	1,6	1,4	1,9	1,7	1,6	1,3	64
66	1,9	1,7	1,6	1,3	1,9	1,7	1,6	1,4	1,9	1,7	1,6	1,4	1,9	1,7	1,5	1,4	1,9	1,7	1,5	1,3	66
68	1,9	1,7	1,6	1,3	1,9	1,7	1,6	1,4	1,9	1,7	1,5	1,4	1,9	1,7	1,5	1,4	1,8	1,7	1,5	1,3	68
70	1,8	1,7	1,5	1,3	1,8	1,7	1,5	1,4	1,8	1,7	1,5	1,4	1,8	1,6	1,5	1,4	1,8	1,6	1,5	1,3	70
72	1,8	1,6	1,5	1,3	1,8	1,6	1,5	1,4	1,8	1,6	1,5	1,4	1,8	1,6	1,5	1,4	1,7	1,6	1,5	1,3	72
74	1,8	1,6	1,5	1,3	1,8	1,6	1,5	1,4	1,8	1,6	1,5	1,4	1,7	1,6	1,5	1,4	1,7	1,6	1,5	1,3	74
76	1,7	1,6	1,5	1,3	1,7	1,6	1,5	1,4	1,7	1,6	1,5	1,4	1,7	1,6	1,5	1,4	1,6	1,5	1,5	1,3	76
78	1,6	1,5	1,5	1,3	1,6	1,5	1,5	1,4	1,7	1,5	1,5	1,4	1,7	1,5	1,5	1,4	1,6	1,5	1,4	1,3	78
80	1,6	1,5	1,5	1,3	1,5	1,5	1,5	1,4	1,6	1,5	1,4	1,4	1,6	1,5	1,4	1,4	1,5	1,5	1,4	1,3	80
82	1,5	1,5	1,4	1,3	1,4	1,4	1,4	1,4	1,5	1,5	1,4	1,4	1,5	1,5	1,4	1,4	1,4	1,5	1,4	1,3	82
84	1,4	1,4	1,4	1,3	1,3	1,4	1,4	1,4	1,4	1,4	1,4	1,4	1,4	1,4	1,4	1,4	1,3	1,4	1,4	1,3	84
86	1,4	1,4	1,4	1,3	1,2	1,3	1,3	1,4	1,3	1,3	1,4	1,4	1,2	1,3	1,4	1,4	1,1	1,3	1,4	1,3	86
88	1,3	1,3	1,3	1,3	1,1	1,2	1,2	1,3	1,2	1,2	1,3	1,4	1,1	1,2	1,3	1,4	0,8	1,1	1,3	1,3	88
90	1,3	1,3	1,3	1,3	0,9	1	1,1	1,2	1,1	1,1	1,2	1,3	0,9	1	1,2	1,3		0,9	1,2	1,3	90
92	1,2	1,2	1,2	1,3			1	1,1		1	1,1	1,2		0,9	1	1,2			0,9	1,1	92
94	1	1,2	1,2	1,3						0,9	1	1,1			0,8	1				0,8	94
96	0,7	1	1,1	1,1												0,7					96
98			0,8	0,8																	98

maxt\_268\_005\_04001\_00\_000

# Hubhöhen

TF

Lifting heights · Hauteurs de levage · Altezze di sollevamento · Alturas de elevación · Высота подъема

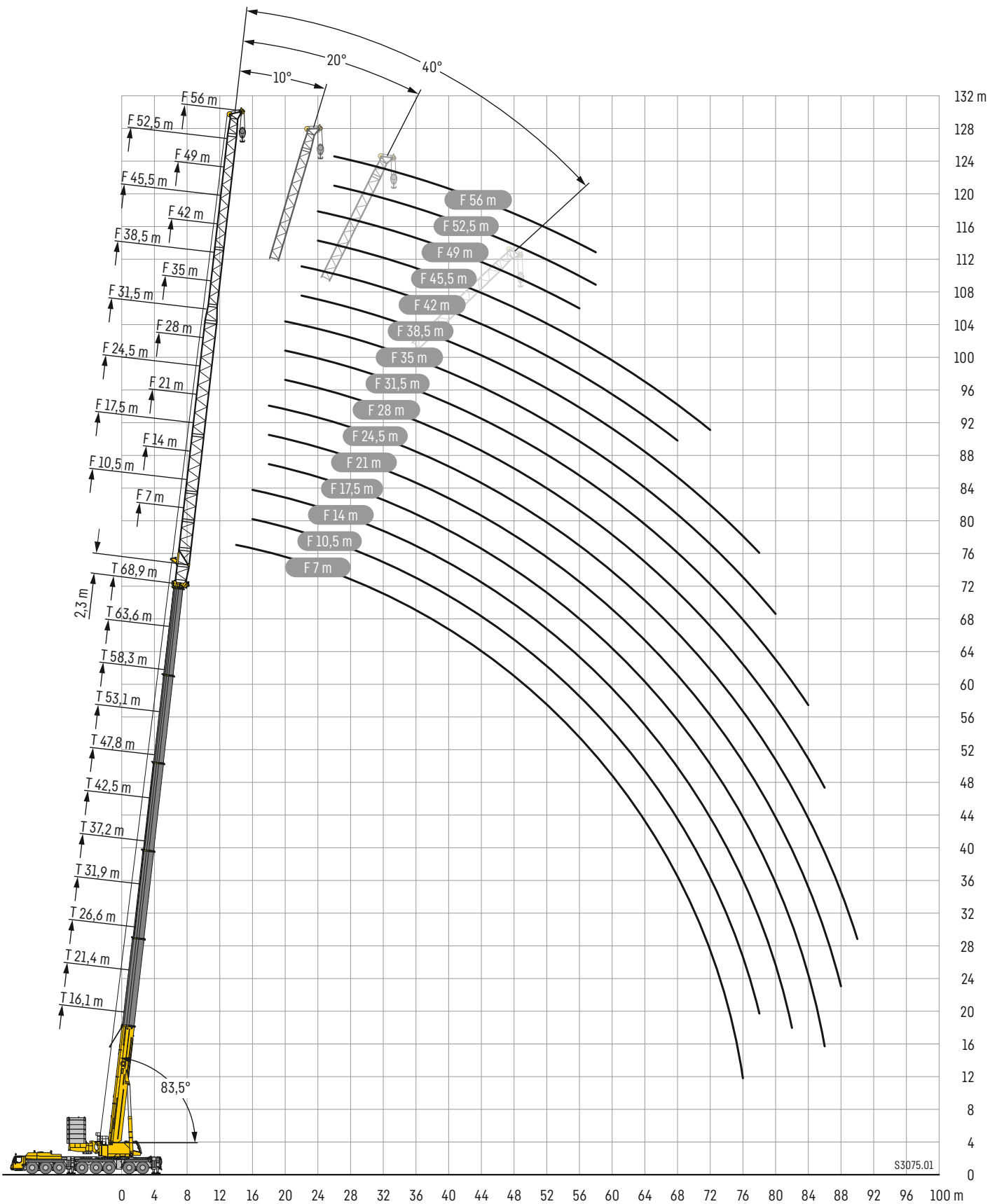

# Traglasten

# TF 7

Lifting capacities • Forces de levage • Portate • Tablas de carga • Грузоподъемность

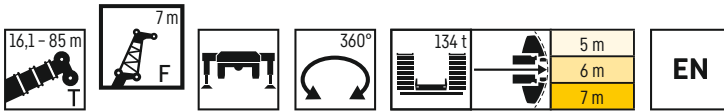

	16,1 m + 2,3 m*				37,2 m + 2,3 m*				42,5 m + 2,3 m*				47,8 m + 2,3 m*				
	0°	10°	20°	40°	0°	10°	20°	40°	0°	10°	20°	40°	0°	10°	20°	40°	
3,5	49,6																3,5
4	49,6																4
4,5	49,6																4,5
5	49,6	49,6															5
6	49,6	49,6	49,5														6
7	49,6	48,4	46,8		49,6												7
8	48,1	46,7	43,7	37,7	49,6	49,6			49,6								8
9	46	44,2	40,5	35,6	49,6	49,6	49,6		49,6	49,6			49,6				9
10	43,8	41	38	33,6	49,6	49,6	49,6		49,6	49,6			49,6				10
12	38,5	35,7	33,5	30,4	49,6	49,6	49,4	41,5	49,6	49,6	49,6	41,2	49,6	48,9	49,4		12
14	33,3	31,6	29,9	27,7	49,6	49,6	48,6	39,9	49,6	49,6	48,7	39,8	47,8	47,9	47,1	39,3	14
16	29,7	28,3	27,1	25,5	49,6	48,9	47	38,4	49,5	49,6	46,8	38,4	44,7	44,7	44,2	38,1	16
18	26,5	25,5	24,7	23,7	49,6	47,7	44,4	37	48,4	48,6	44,8	37,2	41,5	41,3	40,9	37	18
20	24,2	23,4	22,8	22,4	49	46,5	42	35,9	47,3	46,7	42,7	36,1	38,7	38,2	37,9	35,7	20
22	22	21,6	21,4	21,6	47,1	44,3	40,2	34,8	45,8	44,7	40,7	35,2	36	35,7	35,3	34,5	22
24	20,1				45	42	38,3	33,9	43,1	42,3	39	34,3	33,4	33,1	32,9	32,8	24
26					43	39,7	36,6	33,1	39,9	39,4	37,5	33,4	31,1	30,8	30,7	30,8	26
28					40,6	37,5	35,2	32,3	36,7	36,5	35,9	32,7	29,2	29	28,9	28,7	28
30					37,1	36	33,9	31,7	33,5	33,6	33,9	32	27,4	27,2	27	26,9	30
32					33,7	34,1	32,7	31	31,1	31,2	31,6	30,6	25,6	25,4	25,2	25,3	32
34					30,8	31,1	31,4	30,7	28,9	29	29,2	28,9	23,8	23,7	23,7	23,7	34
36					28,2	28,5	28,7	28,9	26,7	26,8	26,9	27,1	22,4	22,3	22,3	22,3	36
38					25,9	26,1	26,2	26,3	24,5	24,7	25	25,2	21	21	20,9	20,9	38
40					23,7	23,9	24		22,4	22,7	22,9	23,1	19,6	19,6	19,6	19,6	40
42					21,8	21,9	22		20,5	20,7	20,9	21	18,2	18,3	18,4	18,4	42
44					20	20,2	20,2		18,8	18,9	19,1	19,1	17,1	17,2	17,2	17,2	44
46									17,2	17,3	17,4		16	16	16	16,1	46
48									15,7	15,8	15,8		14,9	14,9	15	15	48
50									11,6	12,2			13,7	13,8	13,9		50
52													12,5	12,6	12,6		52
54													11,4	11,4	11,4		54

	53,1 m + 2,3 m*				58,3 m + 2,3 m*				63,6 m + 2,3 m*				68,9 m + 2,3 m*					
	0°	10°	20°	40°	0°	10°	20°	40°	0°	10°	20°	40°	0°	10°	20°	40°		
12	44,4	44,5			37,7												12	
14	40,7	40,9	41,2		34,9	35,3			30				23,3				14	
16	37,8	37,5	37,7	36,9	32,1	32,6	33		28	28,3	26,4		24,1	23,8			16	
18	35,1	34,9	34,7	35,3	29,8	30	30,4	31,3	26	26,3	26,7	24,6	22,7	22,7	22,8		18	
20	32,5	32,4	32,3	32,4	27,9	27,8	28	28,9	24,2	24,4	24,8	25,7	21,3	21,5	21,7	21,9	20	
22	30,3	30,1	30	30,2	26	26	26	26,5	22,6	22,7	23,1	23,8	20	20,3	20,6	21	22	
24	28,3	28,2	28,1	28,2	24,3	24,3	24,3	24,4	21,1	21,1	21,3	22	18,7	19	19,3	19,8	24	
26	26,4	26,3	26,2	26,4	22,8	22,8	22,8	22,9	19,8	19,8	19,8	20,4	17,4	17,7	18	18,5	26	
28	24,5	24,5	24,5	24,8	21,4	21,4	21,4	21,5	18,7	18,7	18,7	18,9	16,5	16,4	16,7	17,3	28	
30	23,1	23	23,1	23,2	19,9	20	20	20,3	17,6	17,6	17,6	17,8	15,6	15,6	15,6	16,1	30	
32	21,7	21,7	21,6	21,7	18,7	18,8	18,8	19	16,5	16,5	16,5	16,8	14,8	14,8	14,8	14,9	32	
34	20,4	20,3	20,2	20,5	17,7	17,7	17,8	17,9	15,5	15,5	15,6	15,8	13,9	14	13,9	14,2	34	
36	19	19	18,9	19,2	16,6	16,7	16,7	16,8	14,6	14,6	14,7	14,9	13,1	13,1	13,2	13,4	36	
38	17,8	17,7	17,8	18	15,6	15,7	15,6	15,8	13,8	13,8	13,9	14	12,4	12,4	12,5	12,7	38	
40	16,7	16,7	16,7	16,9	14,6	14,6	14,6	14,8	13	13	13,1	13,3	11,7	11,8	11,8	11,9	40	
42	15,7	15,7	15,7	15,8	13,6	13,7	13,8	13,9	12,2	12,2	12,2	12,5	11,1	11,2	11,2	11,3	42	
44	14,7	14,7	14,7	14,8	12,8	12,9	12,9	13	11,4	11,5	11,5	11,7	10,5	10,5	10,5	10,7	44	
46	13,7	13,7	13,8	13,9	12	12,1	12,1	12,2	10,7	10,7	10,8	11	9,9	9,9	9,9	10	46	
48	12,8	12,9	13	13,1	11,3	11,3	11,3	11,4	10	10,1	10,2	10,3	9,2	9,3	9,3	9,4	48	
50	12	12,1	12,1	12,2	10,5	10,5	10,6	10,7	9,4	9,5	9,5	9,7	8,7	8,7	8,8	8,9	50	
52	11,2	11,3	11,3	11,4	9,8	9,9	9,9	10	8,8	8,8	8,8	9	8,1	8,2	8,2	8,3	52	
54	10,4	10,5	10,6		9,2	9,3	9,3	9,3	8,2	8,2	8,3	8,4	7,6	7,7	7,7	7,8	54	
56	9,8	9,8	9,8		8,6	8,7	8,6	8,7	7,6	7,6	7,7	7,8	7,1	7,2	7,2	7,3	56	
58	9,1	9,1	9,1		8	8,1	8,1	8,1	7,1	7,2	7,2	7,3	6,6	6,7	6,7	6,8	58	
60		6,7	7,1	6,8		7,5	7,5	7,5		6,6	6,7	6,7	6,8	6,1	6,2	6,3	6,3	60
62						7	7	7		6,2	6,2	6,2	6,3	5,7	5,8	5,8	5,8	62
64						6,5	6,5	6,5		5,7	5,7	5,8		5,4	5,4	5,4	5,4	64
66						4,3				5,3	5,4	5,4		5	5	5	5	66
68										5	5	5		4,7	4,7	4,7		68
70										4,5	4,6	4,6		4,3	4,4	4,4		70
72														4,1	4,1	4,1		72
74														3,9	3,9	3,9		74
76														2,8	2,8			76

\* Adapter - adapter - piece d'adaptateur - adattatore - adaptador - адаптер

# Traglasten

# TF 7

Lifting capacities • Forces de levage • Portate • Tablas de carga • Грузоподъемность

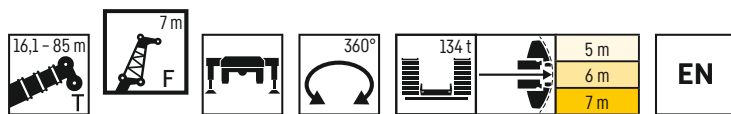

	74,2 m + 2,3 m*				78,8 m + 2,3 m*				79,5 m + 2,3 m*				84,1 m + 2,3 m*				85 m + 2,3 m*				
	0°	10°	20°	40°	0°	10°	20°	40°	0°	10°	20°	40°	0°	10°	20°	40°	0°	10°	20°	40°	
16	20,1																				16
18	19,4	19,2			14,5				15,8				13,1								18
20	18,6	18,5	18,3		13,8	13,8	13,8		15,2	15,1	15		12,6	12,6			12,3	12,3			20
22	17,8	17,7	17,6	17,6	13,2	13,1	13,2	13,2	14,6	14,5	14,5		12,1	12,1	11,6		11,8	11,8	11,3		22
24	16,8	16,9	16,8	16,9	12,6	12,5	12,5	12,7	14	14	13,9	14	11,6	11,6	11,1	11,3	11,2	11,3	10,9	11,1	24
26	15,8	15,9	16	16,2	12	12	12	12,1	13,4	13,4	13,4	13,5	11,1	11,1	10,7	10,8	10,6	10,8	10,5	10,6	26
28	14,8	15	15,1	15,6	11,4	11,4	11,4	11,5	12,9	12,9	12,9	12,9	10,6	10,6	10,2	10,4	10,1	10,2	10	10,2	28
30	13,8	14,1	14,3	14,9	10,8	10,9	10,9	11	12,3	12,4	12,4	12,4	10,1	10,1	9,8	9,9	9,5	9,7	9,5	9,8	30
32	12,9	13,2	13,4	13,9	10,3	10,3	10,3	10,5	11,7	11,8	11,9	11,9	9,6	9,7	9,4	9,5	8,9	9,1	9	9,4	32
34	12,1	12,3	12,5	12,9	9,7	9,8	9,8	10	11,1	11,3	11,3	11,4	9,1	9,2	9	9,1	8,3	8,5	8,6	8,9	34
36	11,5	11,5	11,6	12	9,2	9,3	9,3	9,5	10,4	10,6	10,6	10,9	8,6	8,7	8,6	8,7	7,7	7,9	8,1	8,4	36
38	10,9	10,9	10,9	11,2	8,7	8,7	8,8	9	9,7	9,9	10	10,3	8,2	8,3	8,2	8,3	7,2	7,4	7,6	7,9	38
40	10,4	10,4	10,4	10,5	8,2	8,2	8,3	8,5	9	9,2	9,3	9,7	7,7	7,8	7,8	7,9	6,7	6,9	7,1	7,3	40
42	9,8	9,9	9,9	10	7,6	7,7	7,8	8	8,3	8,5	8,7	9	7,2	7,4	7,4	7,5	6,2	6,4	6,6	6,8	42
44	9,3	9,4	9,4	9,5	7,2	7,2	7,3	7,5	7,7	7,9	8	8,3	6,7	6,9	7	7,1	5,7	5,9	6,1	6,3	44
46	8,8	8,9	8,9	9,1	6,7	6,8	6,9	7	7,1	7,3	7,5	7,7	6,2	6,4	6,5	6,7	5,2	5,4	5,6	5,8	46
48	8,4	8,4	8,4	8,6	6,3	6,4	6,4	6,6	6,5	6,7	6,9	7	5,8	6	6,1	6,3	4,8	4,9	5,2	5,4	48
50	7,9	7,9	7,9	8,1	5,9	5,9	6	6,1	6	6,1	6,3	6,5	5,3	5,5	5,6	5,9	4,4	4,5	4,7	4,9	50
52	7,4	7,4	7,4	7,6	5,4	5,5	5,5	5,7	5,4	5,6	5,7	5,9	4,8	5	5,2	5,4	4	4,1	4,3	4,5	52
54	6,9	7	7	7,1	5	5	5,1	5,2	4,9	5	5,1	5,3	4,4	4,5	4,7	4,9	3,5	3,7	3,9	4	54
56	6,5	6,5	6,6	6,6	4,6	4,6	4,7	4,8	4,4	4,5	4,6	4,8	3,9	4	4,2	4,4	3,1	3,2	3,5	3,6	56
58	6,1	6,1	6,1	6,2	4,2	4,3	4,4	4,4	3,9	4	4,1	4,3	3,4	3,5	3,8	4	2,7	2,8	3,1	3,2	58
60	5,7	5,7	5,7	5,7	3,9	3,9	4	4,1	3,5	3,6	3,7	3,8	3	3,1	3,4	3,5	2,3	2,4	2,7	2,8	60
62	5,3	5,3	5,3	5,4	3,5	3,6	3,6	3,7	3	3,1	3,2	3,3	2,6	2,7	3	3,1	2	2,1	2,4	2,5	62
64	4,9	4,9	5	5	3,2	3,3	3,3	3,3	2,6	2,7	2,7	2,8	2,2	2,3	2,6	2,7	1,6	1,7	2	2,1	64
66	4,6	4,6	4,7	4,7	2,9	2,9	3	3		2,3	2,3	2,4	1,8	1,9	2,2	2,3	1,3	1,4		1,7	66
68	4,3	4,3	4,4	4,4	2,6	2,6	2,7	2,7		1,9	2	2	1,4		1,8	1,9	0,8	0,9		1,3	68
70	4	4,1	4,1	4,1	2,3	2,3	2,4	2,4		1,5	1,6	1,6			1,4	1,5				0,9	70
72	3,8	3,8	3,8		2	2,1	2,1	2,1		1,1		1,1			1	1					72
74	3,5	3,5	3,6		1,8	1,8	1,8	1,8													74
76	3,3	3,3	3,3		1,5	1,5	1,6														76
78	3,1	3,1	3,1		1,3	1,3	1,3														78
80	2,9	2,9	2,9		1	1,1	1														80
82					0,8	0,8	0,8														82

\* Adapter · adapter · piece d'adaptateur · adattatore · adaptador · адаптер

# Traglasten

# TF 10,5

Lifting capacities · Forces de levage · Portate · Tablas de carga · Грузоподъемность

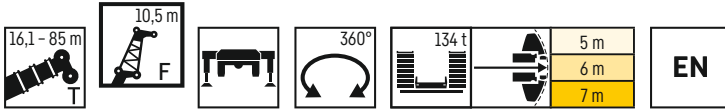

	16,1 m + 2,3 m*				37,2 m + 2,3 m*				42,5 m + 2,3 m*				47,8 m + 2,3 m*				
	0°	10°	20°	40°	0°	10°	20°	40°	0°	10°	20°	40°	0°	10°	20°	40°	
4,5	49,6																4,5
5	49,6																5
6	49,6	49,6															6
7	49,6	49,6			49,6												7
8	49,6	48,4	40,7		49,6				49,6								8
9	49	46	38,1		49,6				49,6								9
10	48,1	43,6	36		49,6	48,3			49,6				49,2				10
12	45,7	38,4	32,1	24,6	49,5	45,5	36,5		49,5	44,9	36,6		47,1	42,9			12
14	40,4	34	29,1	23,1	49,4	42,4	34,8	24,9	47,9	41,8	34,7		44,9	40,5	33,9		14
16	35,1	30,5	26,7	21,8	47,9	39,3	32,7	24,1	46,3	39,4	32,9	24,2	41,8	38,1	32,4	24,2	16
18	31,4	27,4	24,5	20,8	44,7	36,9	30,9	23,3	44,4	36,9	31,2	23,4	38,7	36,2	31	23,4	18
20	27,8	25,1	22,8	20	41,5	34,6	29,2	22,5	41,9	35	29,7	22,7	35,8	34,4	29,7	22,8	20
22	25,1	23	21,3	19,5	38,7	32,3	27,6	21,9	39,4	33,2	28,3	22,1	33,5	32,5	28,4	22,2	22
24	22,7	21,4	20,3	19,3	36,4	30,6	26,5	21,3	37,1	31,4	27	21,5	31,3	30,6	27,2	21,7	24
26	20,7	20	19,5	19,3	34,1	29	25,3	20,8	35,2	29,9	26	21,1	29	28,7	26,1	21,2	26
28					31,9	27,3	24,1	20,4	33,4	28,5	25	20,6	27,2	26,9	25,1	20,8	28
30					29,9	25,8	23,2	20	31,6	27,2	24	20,2	25,7	25,4	24,1	20,4	30
32					28,3	24,7	22,4	19,7	29,7	25,8	23,1	19,9	24,1	24	23,1	20	32
34					26,7	23,6	21,6	19,4	27,9	24,7	22,4	19,6	22,6	22,5	22,1	19,7	34
36					25,1	22,6	21	19,3	26,1	23,8	21,7	19,4	21,1	21,1	21,1	19,5	36
38					23,8	21,7	20,5	19,3	24,4	22,9	21,1	19,2	19,8	19,8	19,9	19,1	38
40					22,7	21	19,9	19,3	22,6	22	20,5	19,2	18,7	18,7	18,7	18,3	40
42					21,6	20,3	19,6	19,3	20,9	20,9	20	19,2	17,5	17,6	17,5	17,5	42
44					20,5	19,7	19,4		19,2	19,5	19,4	19,1	16,4	16,5	16,5	16,7	44
46					18,9	19,1	19,2		17,6	17,8	18,1	18,3	15,4	15,4	15,5	15,7	46
48					15	16,2			16,1	16,3	16,5		14,4	14,5	14,6	14,8	48
50									14,8	14,9	15,1		13,5	13,5	13,7	13,9	50
52									13,5	13,7	13,7		12,5	12,6	12,8	13	52
54													11,7	11,8	12		54
56													10,6	10,8	10,9		56
58													8,7	9,5	9,4		58

	53,1 m + 2,3 m*				58,3 m + 2,3 m*				63,6 m + 2,3 m*				68,9 m + 2,3 m*				
	0°	10°	20°	40°	0°	10°	20°	40°	0°	10°	20°	40°	0°	10°	20°	40°	
12	41,2																12
14	37,9	37,8			32,5				27,4								14
16	34,8	35	31,4		30,2	30,6			25,9	23,7			21,7				16
18	32,5	32,3	30,2	23,2	27,9	28,4	28,4		24,2	24,7	22,2		20,7	20,7			18
20	30,3	30,1	28,7	22,6	25,9	26,3	26,7	22,3	22,6	23	23,4		19,7	19,8	19,7		20
22	28,1	28,1	27,5	22,1	24,2	24,4	24,8	21,8	21,1	21,5	22	21,2	18,7	18,9	18,9		22
24	26,4	26,2	26,2	21,6	22,6	22,6	22,9	21,4	19,6	20	20,6	20,8	17,5	17,9	18,1	18	24
26	24,7	24,6	24,7	21,2	21,3	21,2	21,1	20,8	18,3	18,5	19,1	19,7	16,4	16,8	17,1	17,3	26
28	23,1	23,1	23,2	20,7	20	20	19,9	19,8	17,3	17,3	17,7	18,5	15,2	15,7	16	16,5	28
30	21,6	21,5	21,6	20,1	18,8	18,8	18,8	18,9	16,4	16,4	16,5	17,3	14,3	14,6	14,9	15,6	30
32	20,3	20,2	20,5	19,6	17,5	17,6	17,6	17,9	15,4	15,5	15,5	16	13,6	13,6	13,9	14,7	32
34	19,2	19,1	19,3	19,1	16,5	16,6	16,6	16,9	14,5	14,6	14,7	14,9	12,9	12,8	13	13,6	34
36	18	18	18,1	18,3	15,6	15,6	15,7	16	13,5	13,7	13,8	14,1	12,2	12,2	12,2	12,6	36
38	16,8	16,9	17	17,2	14,7	14,8	14,8	15	12,8	12,9	13,1	13,3	11,4	11,5	11,6	11,8	38
40	15,7	15,7	15,9	16,2	13,8	13,9	13,9	14,2	12,1	12,3	12,4	12,5	10,8	10,9	11	11,2	40
42	14,8	14,8	15	15,2	12,9	13	13	13,4	11,4	11,6	11,7	11,8	10,3	10,3	10,4	10,6	42
44	13,9	14	14,1	14,3	12	12,2	12,2	12,5	10,7	10,9	11	11,2	9,7	9,8	9,9	10	44
46	13,1	13,1	13,2	13,4	11,4	11,4	11,5	11,8	10	10,2	10,3	10,5	9,2	9,2	9,3	9,5	46
48	12,2	12,3	12,4	12,6	10,7	10,7	10,8	11	9,4	9,6	9,7	9,8	8,6	8,7	8,7	8,9	48
50	11,4	11,5	11,7	11,8	10	10	10,1	10,3	8,8	9	9,1	9,2	8,1	8,2	8,2	8,4	50
52	10,7	10,8	10,9	11,1	9,3	9,4	9,4	9,6	8,2	8,4	8,5	8,6	7,6	7,6	7,7	7,9	52
54	10	10,1	10,2	10,4	8,7	8,7	8,8	9	7,7	7,9	7,9	8	7,1	7,2	7,2	7,4	54
56	9,4	9,4	9,6	9,8	8,1	8,2	8,2	8,4	7,1	7,3	7,4	7,5	6,6	6,7	6,8	6,9	56
58	8,7	8,8	8,9		7,6	7,6	7,7	7,8	6,6	6,8	6,9	7	6,2	6,3	6,3	6,4	58
60	8,2	8,2	8,3		7,1	7,1	7,1	7,3	6,1	6,3	6,4	6,5	5,7	5,8	5,8	5,9	60
62	7,6	7,6	7,7		6,6	6,6	6,7		5,8	5,9	5,9	6	5,3	5,3	5,5	5,5	62
64	5,4	5,5			6,1	6,2	6,2		5,4	5,5	5,5	5,5	4,9	5	5,1	5,1	64
66					5,7	5,7	5,7		5	5	5,1		4,6	4,7	4,8	4,7	66
68					5,2	5,3	5,3		4,6	4,7	4,8		4,3	4,4	4,4	4,4	68
70									4,3	4,4	4,4		4,1	4,1	4,1	4,1	70
72									4,1	4,2	4,2		3,8	3,8	3,8		72
74									3,2	3,2			3,5	3,6	3,6		74
76													3,3	3,3	3,3		76
78													3,1	3,1	3,1		78

\* Adapter · adaptator · piece d'adaptateur · adattatore · adaptador · адаптер



# Traglasten

# TF 10,5

Lifting capacities • Forces de levage • Portate • Tablas de carga • Грузоподъемность

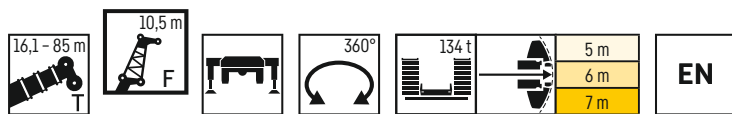

	74,2 m + 2,3 m*				78,8 m + 2,3 m*				79,5 m + 2,3 m*				84,1 m + 2,3 m*				85 m + 2,3 m*				
	0°	10°	20°	40°	0°	10°	20°	40°	0°	10°	20°	40°	0°	10°	20°	40°	0°	10°	20°	40°	
16	16,1																				16
18	17,4				13				14,1												18
20	16,7	16,5			12,4	11,8			13,6				10,8				10,6				20
22	16	15,8	15,7		11,8	11,3	11,2		13,1	13			10,4	10,4			10,2	10,2			22
24	15,3	15,2	15,1	13,1	11,3	10,9	10,8		12,5	12,4	12,4		10	10	10		9,8	9,8	9,8		24
26	14,5	14,5	14,5	14,5	10,8	10,4	10,4	10,4	12	12	11,9	11,6	9,6	9,6	9,6		9,4	9,4	9,5		26
28	13,7	13,8	13,8	13,9	10,3	9,9	10	10	11,6	11,5	11,5	11,2	9,2	9,2	9,2	9,4	9	9	9,1	9,3	28
30	12,9	13,1	13,2	13,4	9,8	9,5	9,6	9,6	11,1	11,1	11	10,8	8,8	8,8	8,9	9	8,5	8,6	8,7	8,9	30
32	12,1	12,4	12,6	12,9	9,3	9,1	9,1	9,2	10,7	10,6	10,6	10,4	8,5	8,5	8,5	8,7	8	8,2	8,3	8,5	32
34	11,4	11,6	12	12,2	8,8	8,6	8,7	8,8	10,2	10,2	10,2	10	8,1	8,1	8,2	8,3	7,6	7,7	7,9	8,2	34
36	10,6	10,9	11,2	11,6	8,3	8,2	8,3	8,5	9,7	9,7	9,7	9,6	7,7	7,8	7,8	8	7,1	7,3	7,5	7,9	36
38	9,9	10,1	10,4	10,9	7,9	7,8	7,9	8,1	9	9,2	9,2	9,3	7,3	7,4	7,5	7,6	6,7	6,8	7,1	7,5	38
40	9,5	9,4	9,6	10,2	7,4	7,4	7,5	7,7	8,4	8,6	8,7	8,9	6,9	7	7,1	7,3	6,2	6,4	6,6	7	40
42	9	9	9	9,4	7	7	7,1	7,3	7,8	8	8,2	8,5	6,6	6,7	6,8	6,9	5,8	6	6,2	6,5	42
44	8,6	8,5	8,6	8,7	6,5	6,6	6,7	6,9	7,2	7,4	7,6	8	6,2	6,3	6,4	6,6	5,3	5,5	5,7	6,1	44
46	8,1	8,1	8,1	8,2	6,1	6,2	6,3	6,5	6,6	6,8	7,1	7,5	5,8	6	6,1	6,3	4,9	5,1	5,3	5,6	46
48	7,7	7,7	7,7	7,8	5,7	5,9	6	6,1	6,1	6,3	6,6	7	5,4	5,6	5,7	5,9	4,5	4,6	4,8	5,2	48
50	7,2	7,3	7,3	7,4	5,3	5,5	5,6	5,8	5,6	5,8	6	6,5	5	5,2	5,3	5,6	4,1	4,2	4,4	4,7	50
52	6,8	6,8	6,9	7	4,9	5,1	5,2	5,4	5,1	5,3	5,5	5,9	4,6	4,8	4,9	5,2	3,7	3,9	4	4,3	52
54	6,4	6,4	6,5	6,6	4,5	4,7	4,8	5	4,6	4,8	5	5,4	4,2	4,4	4,5	4,8	3,3	3,5	3,6	3,9	54
56	5,9	6	6,1	6,2	4,1	4,4	4,5	4,6	4,1	4,3	4,4	4,9	3,8	3,9	4,1	4,4	3	3,1	3,2	3,5	56
58	5,6	5,7	5,7	5,8	3,7	4	4,1	4,3	3,6	3,8	4	4,4	3,3	3,5	3,6	3,9	2,6	2,8	2,9	3,1	58
60	5,3	5,3	5,4	5,4	3,4	3,7	3,8	3,9	3,1	3,3	3,5	3,9	2,9	3,1	3,2	3,5	2,2		2,5	2,7	60
62	4,9	5	5	5,1	3,1	3,4	3,5	3,6	2,7	2,9	3,1	3,4	2,5	2,7	2,8	3			2,1	2,3	62
64	4,6	4,7	4,6	4,7	2,8	3,1	3,1	3,2	2,4	2,5	2,7	3	2,1	2,3	2,5	2,6			1,8	1,9	64
66	4,3	4,3	4,3	4,4	2,5	2,7	2,8	2,9	2	2,1	2,2	2,6	1,8	1,9	2,1	2,2			1,4	1,6	66
68	3,9	4	4	4,1	2,2	2,4	2,5	2,6	1,6		1,8	2,1	1,4	1,6						1,2	68
70	3,7	3,7	3,8	3,8	1,9	2,1	2,2	2,3			1,5	1,7	1	1,1							70
72	3,4	3,5	3,5	3,5	1,6	1,9	1,9	2			1	1,3		0,7							72
74	3,1	3,2	3,2	3,2	1,4	1,6	1,7	1,7													74
76	2,9	2,9	3		1,1	1,4	1,4	1,4													76
78	2,6	2,7	2,7		0,8	1,1	1,1	1,1													78
80	2,4	2,4	2,4			0,8	0,8														80
82	2,2	2,2	2,2																		82
84	1,7	2	1,9																		84

\* Adapter - adapter - piece d'adaptateur - adattatore - adaptador - адаптер



# Traglasten

# TF 14

Lifting capacities • Forces de levage • Portate • Tablas de carga • Грузоподъемность

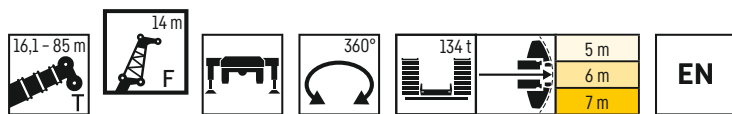

	74,2 m + 2,3 m*				78,8 m + 2,3 m*				79,5 m + 2,3 m*				84,1 m + 2,3 m*				85 m + 2,3 m*				
	0°	10°	20°	40°	0°	10°	20°	40°	0°	10°	20°	40°	0°	10°	20°	40°	0°	10°	20°	40°	
18	15,5				11				12												18
20	14,9				10,6				11,6				9,7				9,5				20
22	14,3	14,1			10,2	10,1			11,2	11,1			9,3				9,1				22
24	13,7	13,6	13,5		9,8	9,7	9,6		10,8	10,7			8,9	8,9			8,8	8,8			24
26	13,1	13	12,9		9,4	9,3	9,3		10,4	10,3	10,3		8,6	8,6	8,6		8,4	8,4	8,4		26
28	12,5	12,5	12,4	12,2	9	9	8,9		10	9,9	9,9		8,2	8,2	8,3		8,1	8,1	8,1		28
30	11,8	11,9	11,9	11,7	8,6	8,6	8,5	8,6	9,7	9,6	9,6	9,5	7,9	7,9	8	8	7,7	7,8	7,8		30
32	11,2	11,4	11,5	11,3	8,2	8,2	8,2	8,3	9,3	9,2	9,2	9,1	7,6	7,6	7,7	7,8	7,3	7,4	7,5	7,7	32
34	10,6	10,8	11	10,9	7,8	7,8	7,8	8	8,9	8,9	8,9	8,8	7,2	7,3	7,3	7,5	6,8	7	7,2	7,4	34
36	9,9	10,3	10,5	10,4	7,4	7,4	7,5	7,6	8,5	8,5	8,5	8,5	6,9	7	7	7,2	6,4	6,6	6,8	7,1	36
38	9,2	9,6	9,9	10	7	7	7,1	7,3	8,1	8,2	8,2	8,2	6,6	6,6	6,7	6,9	6	6,3	6,5	6,8	38
40	8,5	8,9	9,2	9,6	6,6	6,7	6,8	7	7,6	7,8	7,8	7,9	6,2	6,3	6,4	6,6	5,6	5,9	6,1	6,5	40
42	8	8,2	8,6	9,2	6,3	6,4	6,5	6,6	7,2	7,3	7,5	7,6	5,9	6	6,1	6,3	5,2	5,5	5,8	6,1	42
44	7,6	7,6	7,9	8,6	5,9	6	6,1	6,3	6,7	6,9	7,1	7,3	5,6	5,7	5,8	6	4,8	5,1	5,3	5,7	44
46	7,3	7,3	7,3	8	5,5	5,7	5,8	6	6,2	6,5	6,8	7	5,2	5,4	5,5	5,7	4,4	4,7	4,9	5,3	46
48	6,9	6,9	6,8	7,4	5,2	5,3	5,4	5,6	5,8	6,1	6,4	6,5	4,9	5,1	5,2	5,4	4	4,3	4,5	4,9	48
50	6,5	6,6	6,5	6,7	4,8	5	5,1	5,3	5,3	5,6	5,9	6,1	4,6	4,8	4,9	5,1	3,6	3,9	4,1	4,5	50
52	6,1	6,2	6,2	6,2	4,5	4,6	4,8	5	4,9	5,2	5,4	5,7	4,2	4,4	4,5	4,8	3,3	3,5	3,7	4,1	52
54	5,8	5,8	5,8	5,9	4,2	4,3	4,4	4,7	4,4	4,7	5	5,3	3,8	4,1	4,1	4,5	2,9	3,1	3,4	3,7	54
56	5,4	5,5	5,5	5,6	3,8	4	4,1	4,3	4	4,3	4,5	4,8	3,4	3,7	3,8	4,2	2,6	2,8	3	3,3	56
58	5	5,1	5,2	5,3	3,5	3,6	3,8	4	3,5	3,8	4	4,4	3	3,3	3,4	3,8	2,3	2,5	2,7	2,9	58
60	4,7	4,8	4,9	5	3,2	3,3	3,4	3,7	3,1	3,3	3,5	3,9	2,7	2,9	3	3,4	1,9	2,1	2,3	2,6	60
62	4,4	4,5	4,6	4,7	2,8	3	3,1	3,3	2,7	2,9	3,1	3,4			2,6	3	1,5			2,2	62
64	4,1	4,2	4,4	4,4	2,6	2,7	2,8	3	2,3	2,5	2,7	2,9			2,3	2,6					64
66	3,8	3,9	4,1	4,2	2,3	2,4	2,5	2,7	1,9	2,2	2,3	2,5			1,9	2,2					66
68	3,5	3,6	3,8	3,9	2	2,1	2,2	2,4	1,6	1,8		2,1			1,5	1,8					68
70	3,2	3,3	3,5	3,6	1,7	1,9	1,9	2	1,1	1,4		1,7			1,1	1,3					70
72	2,9	3	3,2	3,3		1,6	1,7	1,8				1,2									72
74	2,7	2,8	3	3		1,3	1,4	1,5				0,8									74
76	2,5	2,5	2,7	2,7		1	1,1	1,1													76
78	2,2	2,3	2,4	2,4			0,7	0,8													78
80	2	2	2,2																		80
82	1,8	1,8	1,9																		82
84	1,6	1,6	1,7																		84
86	1,4	1,4	1,5																		86

\* Adapter - адаптер - piece d'adaptateur - adattatore - adaptador - адаптер



# Traglasten

# TF 17,5

Lifting capacities • Forces de levage • Portate • Tablas de carga • Грузоподъемность

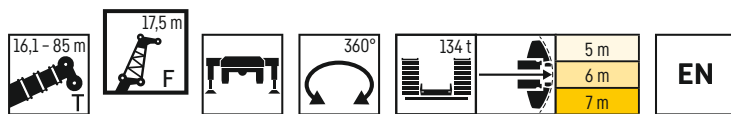

	74,2 m + 2,3 m*				78,8 m + 2,3 m*				79,5 m + 2,3 m*				84,1 m + 2,3 m*				85 m + 2,3 m*				
	0°	10°	20°	40°	0°	10°	20°	40°	0°	10°	20°	40°	0°	10°	20°	40°	0°	10°	20°	40°	
18	14				9,7				10,6												18
20	13,6																				20
22	13	12,7			9,3				10,3				8,5				8,3				22
24	12,5	12,3			9	8,9			9,9	9,8			8,2				8				24
26	12	11,9	11,5		8,6	8,5			9,5	9,4			7,9	7,8			7,7	7,7			26
28	11,5	11,4	11,1		8,3	8,2	8,1		9,2	9,1	9		7,5	7,5	7,5		7,4	7,4			28
30	11	11	10,7	8,7	7,9	7,8	7,8		8,8	8,8	8,7		7,2	7,3	7,3		7,1	7,1	7,2		30
32	10,5	10,5	10,3	10,4	7,5	7,5	7,5	7,3	8,5	8,5	8,4	8,1	6,9	7	7		6,7	6,9	6,9		32
34	10	10,1	9,9	10	7,2	7,2	7,2	7	8,2	8,1	8,1	7,8	6,7	6,7	6,8	6,7	6,4	6,5	6,7	6,7	34
36	9,4	9,7	9,5	9,7	6,8	6,9	6,9	6,8	7,9	7,8	7,8	7,5	6,4	6,4	6,5	6,5	6	6,2	6,4	6,4	36
38	8,8	9,3	9,2	9,3	6,5	6,6	6,6	6,5	7,5	7,5	7,5	7,2	6,1	6,1	6,2	6,3	5,6	5,9	6,1	6,2	38
40	8,2	8,7	8,7	8,9	6,2	6,2	6,3	6,3	7,1	7,2	7,3	7	5,8	5,8	5,9	6	5,3	5,5	5,8	6	40
42	7,6	8,1	8,3	8,5	5,8	5,9	6	6	6,7	6,9	7	6,7	5,5	5,6	5,7	5,8	4,9	5,2	5,5	5,7	42
44	7	7,5	7,8	8,2	5,5	5,6	5,7	5,7	6,3	6,5	6,7	6,5	5,2	5,3	5,4	5,6	4,6	4,9	5,1	5,5	44
46	6,7	6,9	7,3	7,7	5,2	5,3	5,4	5,5	5,9	6,1	6,4	6,3	4,9	5	5,1	5,3	4,2	4,5	4,8	5,2	46
48	6,4	6,3	6,8	7,3	4,8	5	5,2	5,2	5,5	5,8	6,1	6	4,6	4,7	4,9	5,1	3,8	4,1	4,4	4,8	48
50	6,1	6	6,3	6,8	4,5	4,7	4,9	4,9	5,1	5,4	5,8	5,8	4,3	4,5	4,6	4,9	3,5	3,8	4	4,5	50
52	5,8	5,8	5,8	6,3	4,2	4,4	4,6	4,7	4,7	5,1	5,4	5,5	4	4,2	4,3	4,6	3,1	3,4	3,7	4,2	52
54	5,5	5,5	5,4	5,8	3,9	4,1	4,3	4,4	4,3	4,6	5	5,2	3,7	3,9	4	4,3	2,8	3	3,3	3,8	54
56	5,2	5,2	5,2	5,3	3,6	3,8	4	4,2	3,9	4,2	4,5	4,9	3,3	3,6	3,7	4,1	2,4	2,7	3	3,4	56
58	4,9	4,9	4,9	5	3,3	3,5	3,7	3,9	3,5	3,8	4,1	4,5	2,9	3,2	3,4	3,8	2,1	2,4	2,6	3	58
60	4,6	4,6	4,6	4,7	3	3,2	3,3	3,6	3,1	3,4	3,7	4,1	2,6	2,9	3	3,5	1,8	2,1	2,3	2,7	60
62	4,3	4,4	4,4	4,5	2,7	2,9	3	3,3	2,7	3	3,2	3,6	2,2	2,5	2,7	3,2	1,5	1,7	2	2,3	62
64	4	4,1	4,1	4,3	2,4	2,6	2,8	3	2,3	2,6	2,8	3,2			2,3	2,8	1			2	64
66	3,7	3,8	3,9	4	2,1	2,3	2,5	2,7	1,9	2,2	2,4	2,8			2	2,4					66
68	3,5	3,6	3,6	3,8	1,9	2	2,2	2,4	1,6	1,8	2,1	2,3			1,7	2					68
70	3,2	3,3	3,4	3,5	1,6	1,8	1,9	2,1	1,2	1,5	1,7	1,9			1,3	1,6					70
72	2,9	3	3,1	3,2	1,4	1,5	1,6	1,8	0,8	1,1					0,9	1,1					72
74	2,7	2,8	2,9	3	1,1	1,2	1,4	1,5								0,7					74
76	2,5	2,5	2,6	2,7			1	1,2													76
78	2,2	2,3	2,4	2,4			0,7	0,8													78
80	2	2,1	2,1	2,2																	80
82	1,8	1,8	1,9																		82
84	1,6	1,6	1,7																		84
86	1,4	1,4	1,4																		86
88	1,2	1,2	1,2																		88
90	1	1	1																		90

\* Adapter - adaptateur - piece d'adaptateur - adattatore - adaptador - адаптер



# Traglasten

# TF 21

Lifting capacities • Forces de levage • Portate • Tablas de carga • Грузоподъемность

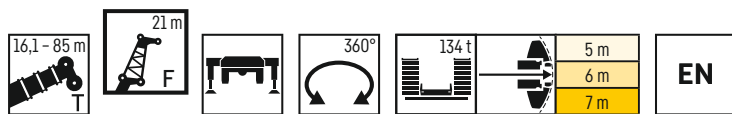

	74,2 m + 2,3 m*				78,8 m + 2,3 m*				79,5 m + 2,3 m*				84,1 m + 2,3 m*				85 m + 2,3 m*				
	0°	10°	20°	40°	0°	10°	20°	40°	0°	10°	20°	40°	0°	10°	20°	40°	0°	10°	20°	40°	
18	10,7				8,6				9,5												18
20	11,8																				20
22	11,4				8,3				9,1				7,5				7,3				22
24	11	10,8			8				8,8				7,2				7,1				24
26	10,6	10,4			7,7	7,6			8,5	8,3			7				6,8				26
28	10,2	10,1	10		7,3	7,3			8,2	8,1			6,7	6,7			6,5	6,5			28
30	9,8	9,7	9,6		7	7	6,9		7,9	7,8	7,6		6,4	6,4			6,3	6,3			30
32	9,4	9,3	9,3		6,7	6,7	6,6		7,6	7,5	7,3		6,1	6,2	6,2		6	6,1	6,1		32
34	9,1	9	8,9	8,9	6,4	6,4	6,4		7,3	7,2	7,1		5,9	5,9	6		5,7	5,8	5,9		34
36	8,7	8,6	8,6	8,6	6,1	6,1	6,1	5,8	7	7	6,8	6,4	5,6	5,7	5,7		5,3	5,5	5,6		36
38	8,2	8,3	8,3	8,3	5,8	5,8	5,9	5,5	6,7	6,7	6,6	6,2	5,3	5,4	5,5	5,4	5	5,2	5,4	5,3	38
40	7,7	7,9	7,9	8	5,5	5,5	5,6	5,3	6,4	6,4	6,3	6	5,1	5,2	5,3	5,1	4,7	4,9	5,2	5,1	40
42	7,2	7,5	7,6	7,7	5,2	5,3	5,3	5,2	6	6,1	6,1	5,8	4,8	4,9	5	5	4,4	4,6	4,9	4,9	42
44	6,7	7	7,2	7,4	4,9	5	5,1	5	5,7	5,8	5,8	5,6	4,6	4,7	4,8	4,8	4	4,4	4,6	4,8	44
46	6,1	6,5	6,8	7	4,6	4,7	4,8	4,8	5,3	5,5	5,6	5,4	4,3	4,4	4,5	4,7	3,7	4	4,4	4,7	46
48	5,6	6,1	6,4	6,7	4,3	4,4	4,6	4,6	5	5,2	5,4	5,2	4	4,2	4,3	4,5	3,4	3,7	4,1	4,5	48
50	5,4	5,6	6	6,3	4	4,2	4,3	4,5	4,7	4,9	5,1	5	3,8	3,9	4,1	4,3	3	3,4	3,7	4,2	50
52	5,1	5,1	5,6	5,9	3,7	3,9	4,1	4,3	4,3	4,6	4,9	4,8	3,5	3,7	3,8	4,1		3	3,4	3,9	52
54	4,8	4,8	5,1	5,5	3,4	3,6	3,8	4	3,9	4,3	4,7	4,6	3,2	3,4	3,6	3,9		2,7	3	3,6	54
56	4,6	4,6	4,6	5,1	3,2	3,4	3,5	3,8	3,6	3,9	4,3	4,4	2,9	3,2	3,3	3,6		2,4	2,7	3,2	56
58	4,3	4,4	4,4	4,7	2,9	3,1	3,3	3,5	3,2	3,5	3,9	4,1	2,6	2,9	3,1	3,4		2,1	2,4	2,9	58
60	4	4,1	4,2	4,3	2,6	2,8	3	3,3	2,8	3,2	3,5	3,9	2,3	2,6	2,7	3,1		1,8	2,1	2,5	60
62	3,8	3,9	4	4,1	2,3	2,5	2,7	3	2,4	2,8	3,1	3,5	1,9	2,2	2,4	2,9		1,4	1,7	2,2	62
64	3,5	3,6	3,8	3,9	2	2,3	2,4	2,7			2,7	3,2	1,6	1,9	2,1	2,6		1	1,4	1,8	64
66	3,3	3,4	3,5	3,7	1,8	2	2,2	2,4			2,3	2,7	1,2	1,6		2,3				1,5	66
68	3	3,2	3,3	3,5	1,5	1,7	1,9	2,1			1,9	2,3		1,1		1,9				1,1	68
70	2,8	2,9	3	3,2	1,2	1,5	1,6	1,9			1,6	1,9									70
72	2,5	2,7	2,8	2,9	0,9	1,2	1,4	1,6			1,1	1,5									72
74	2,3	2,4	2,5	2,7		0,9	1	1,3				1,1									74
76	2,1	2,2	2,3	2,4																	76
78	1,8	1,9	2	2,2																	78
80	1,6	1,7	1,8	1,9																	80
82	1,4	1,5	1,6	1,6																	82
84	1,2	1,3	1,4	1,4																	84
86	1	1,1	1,1																		86
88	0,7	0,8	0,9																		88

\* Adapter - adapter - piece d'adaptateur - adattatore - adaptador - адаптер





# Traglasten

# TF 24,5

Lifting capacities • Forces de levage • Portate • Tablas de carga • Грузоподъемность

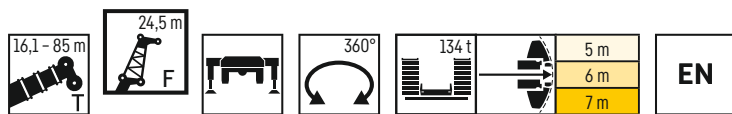

	74,2 m + 2,3 m*				78,8 m + 2,3 m*				79,5 m + 2,3 m*				84,1 m + 2,3 m*				85 m + 2,3 m*				
	0°	10°	20°	40°	0°	10°	20°	40°	24,5 m				0°	10°	20°	40°	0°	10°	20°		
20	10,7																			20	
22	10,4				7,5					8,2										22	
24	10				7,2					7,9				6,5				6,3		24	
26	9,6	9,5			6,9	6,7				7,7				6,2				6,1		26	
28	9,2	9,2			6,6	6,5				7,4	7,1			6	5,9			5,9		28	
30	8,9	8,8	8,7		6,3	6,2				7,1	6,9			5,8	5,7			5,6	5,6	30	
32	8,6	8,5	8,5		6	6	5,9			6,8	6,7	6,5		5,5	5,5			5,4	5,4	32	
34	8,2	8,2	8,1		5,8	5,7	5,6			6,6	6,4	6,3		5,3	5,3	5,3		5,1	5,2	5,2	34
36	7,9	7,8	7,8	5,4	5,5	5,5	5,4			6,3	6,2	6		5	5,1	5,1		4,8	5	5	36
38	7,6	7,5	7,5	7,4	5,2	5,3	5,2	4,9		6,1	6	5,8	5,2	4,8	4,9	4,9		4,5	4,8	4,8	38
40	7,1	7,2	7,2	7,1	4,9	5	5	4,7		5,8	5,8	5,6	5	4,6	4,6	4,7	4,6	4,3	4,5	4,6	40
42	6,7	6,9	7	6,9	4,7	4,8	4,8	4,6		5,5	5,5	5,4	4,9	4,3	4,4	4,5	4,4	4	4,2	4,4	42
44	6,3	6,5	6,6	6,7	4,4	4,5	4,6	4,4		5,2	5,3	5,2	4,8	4,1	4,2	4,3	4,3	3,7	4	4,2	44
46	5,8	6,1	6,3	6,4	4,2	4,3	4,4	4,3		4,9	5,1	4,9	4,7	3,9	4	4,1	4,2	3,4	3,7	4	46
48	5,4	5,7	6	6,1	3,9	4	4,2	4,1		4,6	4,8	4,8	4,6	3,6	3,8	3,9	4	3,1	3,4	3,8	48
50	4,9	5,3	5,7	5,9	3,6	3,8	3,9	4		4,3	4,5	4,6	4,5	3,4	3,5	3,7	3,9	2,8	3,1	3,5	50
52	4,6	4,9	5,3	5,6	3,4	3,6	3,7	3,9		4	4,3	4,4	4,3	3,1	3,3	3,5	3,7	2,5	2,8	3,2	52
54	4,4	4,5	5	5,2	3,1	3,3	3,5	3,7		3,7	4	4,2	4,2		3,1	3,3	3,5		2,5	2,9	54
56	4,1	4,2	4,6	4,9	2,9	3,1	3,3	3,5		3,3	3,7	4,1	4		2,9	3	3,3		2,2	2,6	56
58	3,9	4	4,1	4,6	2,6	2,8	3	3,3		3	3,4	3,8	3,8		2,6	2,8	3,1			2,2	58
60	3,7	3,8	3,8	4,3	2,3	2,6	2,8	3,1		2,6	3	3,4	3,6		2,4	2,6	2,9			1,9	60
62	3,4	3,6	3,6	3,9	2,1	2,3	2,5	2,8		2,3	2,7	3,1	3,4		2,1	2,3	2,7			1,7	62
64	3,2	3,3	3,5	3,6	1,8	2,1	2,3	2,6		2	2,3	2,7	3,2		1,8	2	2,5			1,3	64
66	3	3,1	3,3	3,4		1,8	2	2,3					2,8		1,5	1,7	2,3			0,9	66
68	2,7	2,9	3	3,2		1,6	1,8	2,1					2,4		1,1	1,4	2				68
70	2,5	2,7	2,8	3			1,5	1,8							0,7		1,7				70
72	2,3	2,5	2,6	2,8			1,2	1,5													72
74	2,1	2,2	2,3	2,6			0,9	1,3													74
76	1,9	2	2,1	2,3				0,9													76
78	1,6	1,8	1,9	2																	78
80	1,4	1,6	1,7	1,8																	80
82	1,2	1,3	1,4	1,6																	82
84	1	1,1	1,2	1,3																	84
86	0,7	0,9	1	1																	86

\* Adapter · adapter · piece d'adaptateur · adattatore · adaptador · адаптер



# Traglasten

# TF 28

Lifting capacities • Forces de levage • Portate • Tablas de carga • Грузоподъемность

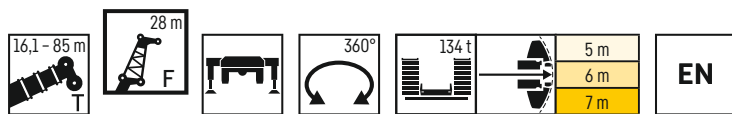

	74,2 m + 2,3 m*				79,5 m + 2,3 m*				84,1 m + 2,3 m*				85 m + 2,3 m*		
	0°	10°	20°	40°	0°	10°	20°	40°	0°	10°	20°	40°	0°	10°	
20	8,2														20
22	9,3				7,2										22
24	8,9				7				5,6				5,5		24
26	8,6				6,7				5,4				5,3		26
28	8,3	8,2			6,5	6,2			5,2				5,1		28
30	7,9	7,9			6,3	6			5	4,9			4,9		30
32	7,6	7,6	5,8		6	5,8			4,8	4,8			4,7	4,7	32
34	7,4	7,3	7,3		5,8	5,6	5,4		4,6	4,6			4,5	4,5	34
36	7,1	7	7		5,5	5,4	5,2		4,4	4,4	4,3		4,2	4,3	36
38	6,8	6,7	6,7		5,3	5,2	5		4,2	4,2	4,2		3,9	4,1	38
40	6,4	6,5	6,5	5,9	5,1	5	4,9		3,9	4	4		3,7	3,9	40
42	6,1	6,2	6,2	5,8	4,8	4,8	4,7	4,1	3,7	3,8	3,9		3,4	3,7	42
44	5,7	5,9	5,9	5,7	4,6	4,6	4,5	4	3,5	3,6	3,7	3,7	3,1	3,4	44
46	5,3	5,6	5,7	5,5	4,3	4,4	4,4	3,9	3,3	3,4	3,5	3,6	2,9	3,2	46
48	4,9	5,2	5,4	5,4	4	4,2	4,2	3,9	3,1	3,2	3,3	3,5	2,6	3	48
50	4,5	4,9	5,1	5,2	3,7	4	4	3,8	2,8	3	3,1	3,3	2,3	2,7	50
52	4,1	4,5	4,9	5	3,5	3,7	3,9	3,7	2,6	2,8	3	3,2	2	2,5	52
54	3,8	4,2	4,6	4,8	3,2	3,5	3,7	3,6		2,6	2,8	3,1	1,7	2,2	54
56	3,6	3,8	4,3	4,6	2,9	3,2	3,5	3,5		2,4	2,6	2,9		1,9	56
58	3,4	3,4	3,9	4,3	2,6	3	3,3	3,4			2,4	2,7		1,6	58
60	3,1	3,2	3,5	4	2,3	2,7	3,1	3,2			2,2	2,5			60
62	2,9	3	3,1	3,6	2	2,4	2,8	3			2	2,3			62
64	2,7	2,8	2,9	3,3	1,6	2,1	2,5	2,8			1,7	2,1			64
66	2,5	2,7	2,8	3	1,2	1,8	2,1	2,6			1,4	1,9			66
68	2,3	2,5	2,6	2,8		1,4	1,8	2,3			1,1				68
70	2,1	2,3	2,4	2,6		1		2			0,7				70
72	1,9	2,1	2,2	2,4				1,6							72
74	1,7	1,9	2	2,2											74
76	1,5	1,7	1,8	2											76
78	1,3	1,4	1,6	1,8											78
80		1,2	1,3	1,5											80
82			1,1	1,3											82
84			0,8	1											84

\* Adapter - adapter - piece d'adaptateur - adattatore - adaptador - адаптер

# Traglasten

# TF 31,5

Lifting capacities • Forces de levage • Portate • Tablas de carga • Грузоподъемность

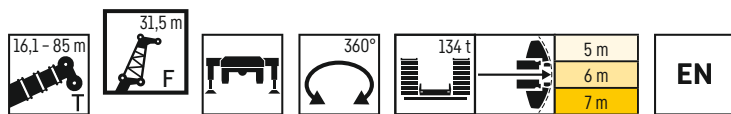

	16,1 m + 2,3 m*				37,2 m + 2,3 m*				42,5 m + 2,3 m*				47,8 m + 2,3 m*				53,1 m + 2,3 m*				
	0°	10°	20°	40°	0°	10°	20°	40°	0°	10°	20°	40°	0°	10°	20°	40°	0°	10°	20°	40°	
8	31,9																				8
9	29,8																				9
10	27,8																				10
12	24,7				24,4				23,6												12
14	22	19,7			22,5				22,1				20,7								14
16	19,7	17,8			20,8				20,6				19,5				18				16
18	17,8	16,1			19,5	16,6			19,3	16,2			18,4				17,2				18
20	16	14,5	13		18,1	15,6			18,2	15,3			17,4	14,7			16,3				20
22	14,5	13,3	11,9		16,8	14,7	12,6		17,1	14,4			16,5	14			15,6	13,4			22
24	13,3	12,1	11		15,9	13,9	12,3		16	13,7	12,3		15,7	13,3			14,9	12,8			24
26	12,1	11,1	10,1		15	13,1	11,8		15,2	13,1	11,8		14,8	12,8	11,6		14,2	12,2	11,1		26
28	10,9	10,2	9,4	8	14,1	12,4	11,2		14,4	12,4	11,2		14,1	12,2	11,1		13,6	11,8	10,8		28
30	10	9,5	8,6	7,6	13,2	11,7	10,5	8	13,7	11,8	10,6		13,5	11,7	10,6		12,9	11,3	10,3		30
32	9,2	8,7	8,1	7,2	12,4	11	10	7,7	12,9	11,2	10,1	7,8	12,9	11,1	10,1		12,4	10,9	9,9		32
34	8,5	8	7,5	6,8	11,8	10,3	9,5	7,5	12,2	10,6	9,6	7,5	12,3	10,6	9,6	7,5	12	10,4	9,5	7,4	34
36	7,8	7,5	7	6,5	11,1	9,9	9	7,2	11,7	10	9,2	7,2	11,6	10,2	9,2	7,2	11,5	10	9,1	7,2	36
38	7,2	7	6,6	6,1	10,5	9,4	8,6	6,9	11,1	9,6	8,7	7	11,1	9,7	8,8	7	11	9,6	8,7	6,9	38
40	6,7	6,5	6,2	5,8	9,8	8,9	8,2	6,7	10,5	9,1	8,3	6,7	10,7	9,2	8,4	6,8	10,5	9,2	8,4	6,7	40
42	6,3	6,1	5,8	5,6	9,2	8,4	7,8	6,5	10	8,7	8	6,5	10,2	8,8	8,1	6,6	10	8,8	8,1	6,5	42
44	5,9	5,7	5,5	5,4	8,7	7,9	7,4	6,2	9,4	8,3	7,7	6,3	9,7	8,5	7,8	6,4	9,6	8,4	7,8	6,3	44
46	5,5	5,4	5,3		8,3	7,6	7,1	6	8,9	7,9	7,3	6,1	9,3	8,1	7,5	6,2	9,2	8	7,5	6,2	46
48	5,2	5,2			7,9	7,2	6,8	5,9	8,5	7,5	7	6	8,8	7,8	7,2	6	8,8	7,8	7,3	6	48
50					7,5	6,9	6,6	5,7	8,1	7,2	6,8	5,8	8,3	7,4	6,9	5,9	8,4	7,5	7	5,9	50
52					7,1	6,6	6,3	5,6	7,8	6,9	6,5	5,7	8	7,1	6,7	5,7	8	7,2	6,8	5,7	52
54					6,7	6,3	6	5,5	7,4	6,6	6,3	5,5	7,7	6,8	6,5	5,6	7,6	6,9	6,6	5,6	54
56					6,4	6	5,8	5,4	7	6,3	6,1	5,4	7,3	6,6	6,3	5,5	7,2	6,6	6,3	5,5	56
58					6,1	5,8	5,7	5,3	6,7	6,1	5,9	5,4	7	6,3	6,1	5,4	6,8	6,3	6,1	5,4	58
60					5,8	5,6	5,5	5,3	6,4	5,9	5,7	5,3	6,7	6,1	5,9	5,3	6,4	6	5,9	5,3	60
62					5,6	5,4	5,3	5,3	6,2	5,7	5,6	5,3	6,4	5,9	5,7	5,3	5,9	5,7	5,8	5,2	62
64					5,4	5,2	5,3	5,3	5,9	5,5	5,4	5,2	6,2	5,7	5,6	5,2	5,5	5,5	5,6	5,2	64
66					5,2	5,1	5,2		5,6	5,3	5,3	5,2	6	5,5	5,4	5,2	5,1	5,2	5,4	5,2	66
68					5,1	5	5,2		5,5	5,2	5,2	5,2	5,8	5,4	5,3	5,2	4,8	4,9	5,1	5,1	68
70									5,3	5,1	5,1		5,6	5,2	5,2	5,2	4,5	4,6	4,8	4,9	70
72									5,1	5	5,1		5,3	5,1	5,1	5,2	4,3	4,4	4,5	4,6	72
74									4,4	5			5,1	4,9	5,1		4	4,1	4,2	4,4	74
76													4,8	4,7	5		3,7	3,8	4	4,1	76
78													4,3	4,5	4,6		3,5	3,6	3,7		78
80													1,4				3,2	3,3	3,5		80
82																	3	3,1	3,2		82
84																	1,6	2,7			84

\* Adapter - adapter - piece d'adaptateur - adattatore - adaptador - адаптер

# Traglasten

# TF 31,5

Lifting capacities • Forces de levage • Portate • Tablas de carga • Грузоподъемность

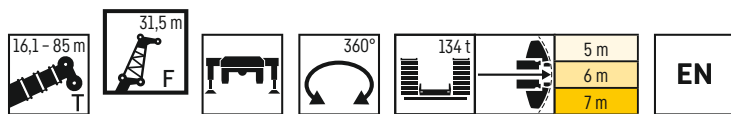

	58,3 m + 2,3 m*				63,6 m + 2,3 m*				68,9 m + 2,3 m*				74,2 m + 2,3 m*				79,5 m + 2,3 m*				84,1 m + 2,3 m*				85 m + 2,3 m*			
	0°	10°	20°	40°	0°	10°	20°	40°	0°	10°	20°	40°	0°	10°	20°	40°	0°	10°	20°	40°	0°	10°	20°	40°	0°	10°		
18	15,6				10,8																						18	
20	15				13,4				11																			20
22	14,4				12,9				10,6				8,4															22
24	13,8	12,4			12,5				10,2				8,1				6,2											24
26	13,3	12			12	11,1			9,8				7,8				6				4,8				4,6		26	
28	12,8	11,5	10,3		11,5	10,7			9,4	9,3			7,5	6			5,8			4,6					4,5		28	
30	12,3	11,2	9,9		10,9	10,4	5,5		9,1	8,9			7,2	7,2			5,5	5,3			4,4				4,3		30	
32	11,8	10,8	9,6		10,4	10	9,1		8,7	8,6	5,2		7	6,9			5,3	5,1			4,3	4,2			4,1	4,1	32	
34	11,2	10,4	9,2		9,8	9,7	8,7		8,4	8,2	8,1		6,7	6,6	4,9		5,1	4,9			4,1	4			4	4	34	
36	10,5	10,1	8,9	7	9,3	9,4	8,4		8	7,9	7,8		6,4	6,4	6,3		4,9	4,8	4,5		3,9	3,9			3,8	3,8	36	
38	10	9,7	8,5	6,8	8,7	9,1	8,1		7,6	7,6	7,5		6,1	6,1	6,1		4,7	4,6	4,4		3,7	3,7	3,6		3,5	3,6	38	
40	9,5	9,3	8,2	6,6	8,1	8,8	7,9	6,4	7,2	7,3	7,3	3,8	5,9	5,9	5,9		4,5	4,4	4,2		3,5	3,5	3,5		3,3	3,5	40	
42	9	8,8	7,9	6,4	7,5	8,4	7,6	6,2	6,7	7	7	6	5,6	5,6	5,6	3,6	4,3	4,2	4,1		3,3	3,4	3,4		3,1	3,3	42	
44	8,5	8,5	7,7	6,3	7,1	7,8	7,3	6,1	6,3	6,7	6,7	5,9	5,3	5,4	5,4	4,8	4,1	4,1	4	3,5	3,1	3,2	3,2		2,8	3,1	44	
46	8,1	8,1	7,4	6,1	6,7	7,2	7	6	5,8	6,3	6,4	5,8	4,9	5,1	5,2	4,7	3,9	3,9	3,8	3,4	2,9	3	3,1		2,6	2,9	46	
48	7,6	7,8	7,1	6	6,3	6,7	6,7	5,8	5,3	5,8	6,1	5,7	4,6	4,8	5	4,6	3,6	3,7	3,7	3,3	2,7	2,8	2,9	3	2,3	2,7	48	
50	7,2	7,4	6,8	5,8	6	6,1	6,4	5,7	4,9	5,4	5,7	5,5	4,2	4,6	4,7	4,5	3,4	3,6	3,5	3,2	2,5	2,7	2,8	2,9	2,1	2,5	50	
52	6,8	7	6,5	5,7	5,6	5,8	6,1	5,6	4,7	5	5,4	5,4	3,9	4,2	4,5	4,5	3,2	3,4	3,4	3,1	2,3	2,5	2,6	2,8	1,8	2,2	52	
54	6,4	6,6	6,3	5,6	5,3	5,5	5,7	5,4	4,4	4,5	5	5,2	3,5	3,9	4,3	4,3		3,2	3,2	3,1	2,1	2,3	2,5	2,6	1,4	2	54	
56	6	6,2	6	5,5	5	5,2	5,2	5,2	4,2	4,2	4,6	5	3,2	3,6	4	4,2		3	3,1	3		2,1	2,3	2,5		1,7	56	
58	5,6	5,8	5,8	5,4	4,6	4,9	5	5,1	3,9	4	4,2	4,7	3	3,3	3,8	4,1		2,7	2,9	2,9		1,9	2,1	2,4		1,4	58	
60	5,2	5,4	5,5	5,2	4,3	4,6	4,7	4,9	3,7	3,8	3,9	4,4	2,8	3	3,5	3,9		2,5	2,8	2,8		1,7	1,9	2,3		1	60	
62	4,9	5,1	5,2	5,1	3,9	4,3	4,5	4,6	3,4	3,5	3,7	4	2,6	2,7	3,1	3,6		2,3	2,6	2,8					2,1		62	
64	4,5	4,8	5	5	3,6	4	4,2	4,3	3,2	3,3	3,5	3,7	2,4	2,5	2,8	3,3		2	2,4	2,6					1,9		64	
66	4,2	4,5	4,7	4,8	3,4	3,7	3,9	4,1	2,9	3,1	3,3	3,4	2,2	2,4	2,5	3		1,7	2,1	2,4					1,8		66	
68	3,9	4,2	4,4	4,5	3,1	3,5	3,7	3,9	2,7	2,9	3,1	3,2	2	2,2	2,3	2,7		1,4	1,8	2,2					1,6		68	
70	3,6	3,9	4,1	4,3	2,8	3,2	3,4	3,7	2,4	2,6	2,8	3,1	1,9	2	2,1	2,3		1	1,5	2							70	
72	3,3	3,6	3,8	4	2,6	2,9	3,1	3,4	2,2	2,4	2,6	2,9	1,7	1,8	2	2,2				1,8							72	
74	3	3,3	3,5	3,7	2,3	2,7	2,8	3,1	2	2,2	2,4	2,6	1,5	1,7	1,8	2				1,4							74	
76	2,8	3,1	3,2	3,4	2	2,4	2,6	2,8	1,8	2	2,1	2,4	1,3	1,5	1,6	1,8											76	
78	2,6	2,8	2,9	3,1	1,8	2,1	2,3	2,5	1,5	1,7	1,9	2,1	1	1,3	1,4	1,7											78	
80	2,3	2,6	2,7	2,8	1,6	1,9	2,1	2,2	1,3	1,5	1,6	1,9	0,8	1	1,2	1,4											80	
82	2,1	2,3	2,4	2,4	1,4	1,7	1,8	1,9	1,1	1,3	1,4	1,6		0,8		1,2											82	
84	1,8	2	2,1		1,2	1,5	1,6	1,7	0,8	1	1,2	1,3				0,9											84	
86	1,6	1,8	1,9		0,9	1,2	1,3	1,4		0,8	0,9	1,1															86	
88	1,4	1,6	1,6			1	1,1					0,7															88	
90						0,7	0,8																				90	

\* Adapter - adapter - piece d'adaptateur - adattatore - adaptador - адаптер

# Traglasten

# TF 35

Lifting capacities • Forces de levage • Portate • Tablas de carga • Грузоподъемность

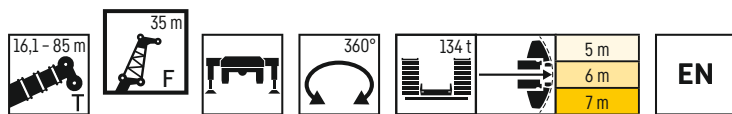

	16,1 m + 2,3 m*				37,2 m + 2,3 m*				42,5 m + 2,3 m*				47,8 m + 2,3 m*				53,1 m + 2,3 m*				
	0°	10°	20°	40°	0°	10°	20°	40°	0°	10°	20°	40°	0°	10°	20°	40°	0°	10°	20°	40°	
8	28,7																				8
9	27,2																				9
10	25,5																				10
12	22,5				22,2																12
14	20,3				20,6				19,7				18,4								14
16	18	16,4			19,1				18,4				17,4				16				16
18	16,4	14,9			17,8	14,9			17,2				16,4				15,2				18
20	14,9	13,6	12,6		16,7	14			16,3	13,6			15,5				14,5				20
22	13,4	12,3	11,5		15,5	13,2			15,3	12,9			14,7	12,5			13,8	12,2			22
24	12,3	11,2	10,5		14,5	12,4	11,2		14,4	12,2			14	11,9			13,2	11,8			24
26	11,2	10,2	9,7		13,7	11,8	10,6		13,5	11,6	10,5		13,2	11,4			12,6	11,2			26
28	10,2	9,3	8,9		12,9	11,1	10		12,9	11	9,9		12,5	10,9	9,8		12	10,8	9,4		28
30	9,2	8,6	8,2	6,7	12,1	10,5	9,4		12,2	10,4	9,4		11,9	10,5	9,3		11,5	10,4	9,1		30
32	8,4	8	7,6	6,3	11,4	9,9	8,9		11,6	9,9	8,9		11,4	10	8,9		11	10	8,7		32
34	7,8	7,3	7	5,9	10,8	9,3	8,4	6,3	10,9	9,4	8,4	6,3	10,9	9,6	8,5		10,5	9,5	8,3		34
36	7,1	6,7	6,6	5,6	10,2	8,7	7,9	6,1	10,3	8,9	8	6,1	10,3	9,1	8	6,1	10,1	9,1	8		36
38	6,5	6,3	6,1	5,3	9,6	8,2	7,5	5,9	9,8	8,4	7,7	5,9	9,8	8,7	7,7	5,9	9,7	8,8	7,6	5,9	38
40	6	5,8	5,7	5,1	9	7,8	7,1	5,7	9,4	8	7,3	5,7	9,4	8,3	7,4	5,7	9,3	8,4	7,3	5,7	40
42	5,6	5,4	5,3	4,9	8,4	7,4	6,8	5,4	8,9	7,6	6,9	5,5	9	7,9	7	5,5	8,8	8,1	7	5,5	42
44	5,2	5,1	5	4,7	7,9	7	6,5	5,3	8,4	7,3	6,6	5,3	8,6	7,5	6,7	5,3	8,4	7,7	6,7	5,3	44
46	4,9	4,8	4,7	4,5	7,5	6,6	6,2	5,1	7,9	6,9	6,4	5,1	8,2	7,2	6,4	5,2	8,1	7,3	6,4	5,2	46
48	4,6	4,5	4,5	4,4	7,1	6,3	5,9	4,9	7,5	6,6	6,1	5	7,7	6,9	6,2	5	7,7	7	6,2	5	48
50	4,4	4,4	4,4		6,7	6	5,6	4,8	7,1	6,2	5,8	4,9	7,3	6,6	5,9	4,9	7,4	6,7	5,9	4,9	50
52					6,3	5,7	5,4	4,7	6,8	5,9	5,5	4,7	6,9	6,3	5,7	4,8	7,1	6,5	5,7	4,8	52
54					6	5,4	5,2	4,6	6,4	5,7	5,4	4,6	6,6	6	5,5	4,7	6,7	6,2	5,5	4,7	54
56					5,7	5,1	5	4,5	6,1	5,5	5,2	4,5	6,3	5,7	5,3	4,6	6,4	5,9	5,3	4,6	56
58					5,4	4,9	4,8	4,4	5,8	5,2	5	4,5	6,1	5,5	5,1	4,5	6,1	5,7	5,1	4,5	58
60					5,2	4,8	4,7	4,3	5,5	5	4,8	4,4	5,8	5,3	5	4,4	5,7	5,4	5	4,4	60
62					4,9	4,6	4,5	4,3	5,3	4,8	4,7	4,3	5,5	5	4,8	4,4	5,4	5,2	4,8	4,4	62
64					4,7	4,5	4,4	4,3	5,1	4,7	4,6	4,3	5,2	4,8	4,7	4,3	5,1	5	4,7	4,3	64
66					4,5	4,3	4,3	4,3	4,9	4,5	4,5	4,3	5	4,7	4,6	4,3	4,8	4,8	4,6	4,3	66
68					4,4	4,2	4,2		4,7	4,4	4,4	4,3	4,9	4,5	4,5	4,2	4,5	4,6	4,5	4,2	68
70					4,3	4,1	4,2		4,5	4,3	4,3	4,3	4,7	4,4	4,4	4,2	4,2	4,4	4,4	4,2	70
72					4,2	4,1			4,4	4,2	4,2	4,3	4,6	4,3	4,3	4,2	3,9	4,2	4,2	4,1	72
74									4,3	4,1	4,2		4,4	4,2	4,2	4,2	3,7	3,9	3,9	4	74
76									4,2	4,1	4,2		4,3	4,1	4,2	4,2	3,4	3,7	3,7	3,8	76
78									2,8				4,1	4	4,2		3,2	3,4	3,5	3,6	78
80													3,9	3,9	4,1		2,9	3,2	3,3	3,3	80
82													2,9	3,8	1,4		2,7	2,9	3		82
84																	2,4	2,6	2,7		84
86																	2,2	2,4	2,4		86
88																	0,8	1			88

\* Adapter - adapter - piece d'adaptateur - adattatore - adaptador - адаптер

# Traglasten

# TF 35

Lifting capacities • Forces de levage • Portate • Tablas de carga • Грузоподъемность

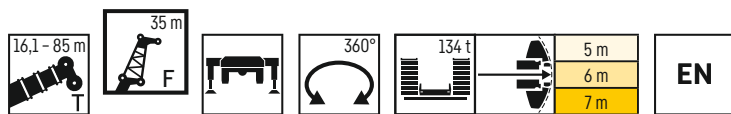

	58,3 m + 2,3 m*				63,6 m + 2,3 m*				68,9 m + 2,3 m*				74,2 m + 2,3 m*				79,5 m + 2,3 m*				84,1 m + 2,3 m*				85 m + 2,3 m*				
	0°	10°	20°	40°	0°	10°	20°	40°	0°	10°	20°	40°	0°	10°	20°	40°	0°	10°	20°	40°	0°	10°	20°	40°	0°	10°	20°	40°	0°
18	13,8																												18
20	13,3				12				6,9																				20
22	12,7				11,6				9,5				7,4																22
24	12,2	10,9			11,3				9,2				7,2				5,3												24
26	11,7	10,6			10,9				8,8				6,9				5,1				4						3,7		26
28	11,3	10,2			10,4	9,4			8,5	5,3			6,7				4,9				3,9						3,6		28
30	10,8	9,8	8,7		10	9,1			8,1	8			6,4	4,9			4,8				3,7						3,5		30
32	10,4	9,4	8,4		9,6	8,8			7,8	7,7			6,1	6,1			4,6	4,3			3,5						3,4		32
34	9,9	9,1	8		9,1	8,5	7,6		7,5	7,4	4,3		5,9	5,9			4,4	4,2			3,4	3,3					3,3		34
36	9,4	8,8	7,7		8,7	8,2	7,3		7,2	7,1	6,8		5,7	5,6	4		4,2	4			3,2	3,2					3,1		36
38	8,9	8,5	7,4		8,2	7,9	7		6,9	6,8	6,6		5,4	5,4	5,2		4	3,9	3,6		3,1	3,1					2,9		38
40	8,5	8,2	7,1	5,5	7,7	7,7	6,8		6,6	6,5	6,3		5,2	5,2	5		3,8	3,7	3,5		2,9	2,9				2,8	2,7		40
42	8,1	7,9	6,8	5,4	7,2	7,4	6,5	5,2	6,2	6,3	6,1		4,9	4,9	4,9		3,7	3,5	3,4		2,7	2,8	2,7				2,5		42
44	7,7	7,5	6,6	5,2	6,6	7	6,3	5,1	5,8	6	5,9	4,9	4,6	4,7	4,7		3,5	3,4	3,3		2,5	2,6	2,6						44
46	7,4	7,2	6,3	5,1	6,2	6,6	6,1	5	5,3	5,7	5,7	4,8	4,4	4,5	4,5	4	3,3	3,3	3,1		2,4	2,5	2,5						46
48	7	6,9	6,1	5	5,9	6,1	5,8	4,8	4,9	5,3	5,4	4,7	4	4,3	4,3	3,9	3,1	3,1	3	2,7	2,2	2,3	2,4						48
50	6,6	6,6	5,9	4,8	5,6	5,7	5,7	4,8	4,4	5	5,2	4,6	3,7	4	4,1	3,8	2,9	3	2,9	2,6	2	2,1	2,2						50
52	6,2	6,2	5,6	4,7	5,2	5,3	5,5	4,7	4,1	4,6	4,9	4,6	3,4	3,8	4	3,7	2,6	2,8	2,8	2,6	1,8	2	2,1						52
54	5,9	5,9	5,4	4,7	4,9	4,9	5,2	4,6	3,8	4,2	4,6	4,5	3,1	3,5	3,7	3,6	2,4	2,6	2,6	2,5	1,5	1,8	2						54
56	5,5	5,6	5,2	4,6	4,6	4,7	4,9	4,5	3,6	3,8	4,3	4,4	2,8	3,2	3,5	3,6		2,4	2,5	2,4	1,3	1,6	1,8						56
58	5,1	5,3	5,1	4,5	4,3	4,4	4,6	4,4	3,4	3,5	4	4,3	2,5	2,9	3,3	3,5		2,3	2,4	2,3	1	1,4	1,7						58
60	4,7	5	4,9	4,4	4	4,1	4,2	4,2	3,2	3,3	3,6	4,2	2,3	2,7	3,1	3,3		2,1	2,2	2,3	0,8	1,2	1,5						60
62	4,4	4,7	4,8	4,3	3,7	3,9	4	4,1	2,9	3,1	3,2	3,9	2,1	2,4	2,9	3,2				2,2						0,9	1,3		62
64	4,1	4,5	4,6	4,3	3,4	3,6	3,7	3,9	2,7	2,8	3	3,5	1,9	2	2,6	3				2,1									64
66	3,8	4,2	4,3	4,2	3,1	3,3	3,5	3,7	2,5	2,6	2,8	3,2	1,8	1,9	2,2	2,8				2									66
68	3,5	3,9	4	4,2	2,9	3,1	3,3	3,5	2,2	2,4	2,6	2,8	1,6	1,7	1,9	2,5				1,8									68
70	3,2	3,6	3,8	4	2,6	2,8	3	3,3	2	2,2	2,4	2,7	1,4	1,6	1,7	2,2				1,6									70
72	2,9	3,3	3,5	3,8	2,4	2,6	2,8	3,1	1,8	2	2,2	2,5		1,4	1,5	1,9													72
74	2,6	3	3,2	3,5	2,1	2,3	2,5	2,8	1,6	1,8	2	2,3			1,4	1,6													74
76	2,4	2,7	2,9	3,2	1,9	2,1	2,3	2,6	1,4	1,6	1,8	2,1			1,2	1,4													76
78	2,2	2,5	2,7	2,9	1,6	1,8	2	2,3	1,1	1,4	1,6	1,9			0,9	1,3													78
80	1,9	2,2	2,4	2,6	1,4	1,6	1,8	2	0,9	1,2	1,4	1,6			0,7	1,1													80
82	1,7	2	2,1	2,3	1,2	1,4	1,5	1,7		0,9		1,4				0,8													82
84	1,5	1,8	1,9	2	0,9	1,1	1,3	1,5				1,1																	84
86	1,3	1,5	1,6		0,9	1	1,2					0,8																	86
88	1,1	1,3	1,4			0,7	0,8																						88
90	0,9	1,1	1,1																										90
92		0,9	0,8																										92

\* Adapter - adapter - piece d'adaptateur - adattatore - adaptador - адаптер

# Traglasten

# TF 38,5

Lifting capacities • Forces de levage • Portate • Tablas de carga • Грузоподъемность

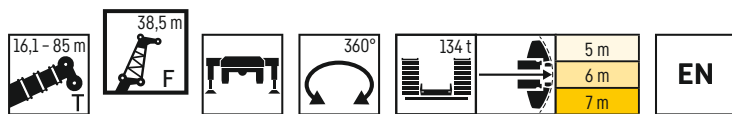

	16,1 m + 2,3 m*				37,2 m + 2,3 m*				42,5 m + 2,3 m*				47,8 m + 2,3 m*				53,1 m + 2,3 m*					
	0°	10°	20°	40°	0°	10°	20°	40°	0°	10°	20°	40°	0°	10°	20°	40°	0°	10°	20°	40°		
9	24,7																				9	
10	23,3																				10	
12	20,6				20																12	
14	18,7				18,6				17,7												14	
16	16,8	15,1			17,2				16,6				15,5					14,2			16	
18	15,1	13,8			16				15,5				14,7					13,6			18	
20	13,8	12,6			15	12,6			14,6				13,8					12,9			20	
22	12,5	11,5	10,7		14	11,9			13,8	12			13,1	11,6				12,3			22	
24	11,3	10,4	9,7		13	11,2			12,9	11,4			12,5	11				11,7	10,4		24	
26	10,4	9,5	8,9		12,3	10,7	9,5		12,1	10,8			11,8	10,5				11,2	10		26	
28	9,5	8,7	8,2		11,6	10,1	8,9		11,5	10,3	8,9		11,2	10	8,6			10,7	9,6		28	
30	8,7	7,9	7,5		11	9,5	8,4		10,9	9,8	8,4		10,6	9,6	8,3			10,2	9,2	8	30	
32	7,8	7,3	7	5,5	10,3	9	7,9		10,4	9,3	7,9		10,1	9,1	7,9			9,7	8,8	7,7	32	
34	7,1	6,7	6,4	5,2	9,7	8,5	7,5		9,8	8,8	7,5		9,7	8,7	7,5			9,3	8,5	7,3	34	
36	6,6	6,2	5,9	4,9	9,1	8	7,1	5,2	9,3	8,3	7,1		9,2	8,3	7,1			8,9	8,1	7	36	
38	6	5,7	5,6	4,7	8,6	7,5	6,7	5	8,8	7,9	6,8	5	8,8	7,9	6,8	5		8,6	7,8	6,7	38	
40	5,5	5,3	5,2	4,5	8,1	7,1	6,3	4,8	8,3	7,4	6,4	4,9	8,3	7,5	6,4	4,9		8,2	7,4	6,4	4,8	40
42	5	5	4,8	4,3	7,6	6,7	6	4,7	7,9	7,1	6,1	4,7	7,9	7,1	6,1	4,7		7,8	7,1	6,1	4,7	42
44	4,8	4,6	4,5	4,1	7,1	6,3	5,7	4,6	7,5	6,7	5,8	4,6	7,6	6,8	5,8	4,6		7,5	6,8	5,8	4,6	44
46	4,5	4,3	4,3	4	6,6	6	5,4	4,4	7	6,4	5,5	4,5	7,2	6,5	5,6	4,5		7,1	6,4	5,6	4,4	46
48	4,2	4,1	4	3,8	6,3	5,6	5,2	4,3	6,6	6,1	5,3	4,3	6,8	6,2	5,3	4,4		6,8	6,1	5,3	4,3	48
50	3,9	3,9	3,9	3,7	6	5,3	4,9	4,2	6,2	5,7	5,1	4,2	6,5	5,9	5,1	4,2		6,5	5,9	5,1	4,2	50
52	3,7	3,7	3,7	3,6	5,6	5,1	4,7	4	5,9	5,4	4,9	4,1	6,1	5,6	5	4,1		6,2	5,6	4,9	4,1	52
54	3,5	3,5	3,6		5,3	4,9	4,5	3,9	5,7	5,1	4,6	4	5,8	5,4	4,8	4		5,9	5,4	4,8	4	54
56					5	4,7	4,4	3,8	5,4	5	4,5	3,9	5,5	5,1	4,6	3,9		5,6	5,2	4,6	3,9	56
58					4,7	4,5	4,2	3,7	5,1	4,8	4,3	3,8	5,3	4,9	4,4	3,8		5,3	5	4,5	3,8	58
60					4,5	4,3	4	3,7	4,8	4,6	4,2	3,7	5,1	4,7	4,3	3,8		5	4,8	4,3	3,8	60
62					4,3	4,1	3,9	3,6	4,6	4,4	4,1	3,6	4,9	4,5	4,2	3,7		4,8	4,6	4,2	3,7	62
64					4,2	4	3,8	3,5	4,4	4,2	3,9	3,6	4,6	4,4	4	3,6		4,5	4,4	4,1	3,6	64
66					4	3,9	3,7	3,5	4,3	4,1	3,8	3,5	4,4	4,2	3,9	3,6		4,3	4,3	4	3,6	66
68					3,8	3,7	3,6	3,5	4,1	4	3,7	3,5	4,2	4,1	3,8	3,5		4,1	4,1	3,9	3,5	68
70					3,7	3,6	3,5	3,5	3,9	3,8	3,6	3,5	4,1	4	3,7	3,5		3,9	4	3,8	3,5	70
72					3,6	3,4	3,5		3,8	3,7	3,5	3,5	4	3,9	3,6	3,5		3,6	3,9	3,7	3,5	72
74					3,5	3,4	3,5		3,7	3,6	3,5	3,5	3,9	3,8	3,6	3,5		3,4	3,7	3,5	3,4	74
76					3,4	3,4			3,6	3,5	3,4		3,7	3,7	3,5	3,5		3,2	3,5	3,4	3,4	76
78									3,5	3,5	3,4		3,6	3,6	3,4	3,5		2,9	3,2	3,2	3,3	78
80									3,4	3,4	3,4		3,5	3,5	3,4	3,5		2,7	3	3	3,2	80
82													3,4	3,4	3,4			2,5	2,7	2,8	3	82
84													3,3	3,4	3,4			2,2	2,5	2,6	2,7	84
86													1,6	2,9				2	2,2	2,3		86
88																		1,8	2	2,1		88
90																		1,3	1,7	1,7		90

\* Adapter - adaptateur - piece d'adaptateur - adattatore - adaptador - адаптер



# Traglasten

# TF 38,5

Lifting capacities • Forces de levage • Portate • Tablas de carga • Грузоподъемность

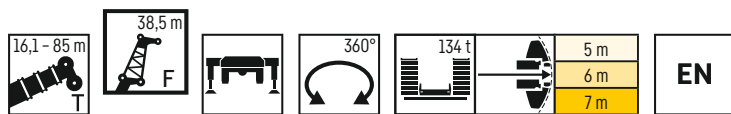

	58,3 m + 2,3 m*				63,6 m + 2,3 m*				68,9 m + 2,3 m*				74,2 m + 2,3 m*				79,5 m + 2,3 m*				84,1 m + 2,3 m*		85 m + 2,3 m*		
	0°	10°	20°	40°	0°	10°	20°	40°	0°	10°	20°	40°	0°	10°	20°	40°	0°	10°	20°	40°	0°	10°	0°		
18	12,5																							18	
20	12,1				10,7																				20
22	11,6				10,3				8,6																22
24	11,1				10				8,3				6,4												24
26	10,7	9,3			9,6				8				6,2				4,4					3,1			26
28	10,3	9			9,3	8,2			7,7				5,9				4,3					3,1		2,7	28
30	9,9	8,6			9	8			7,4	7,2			5,7				4,1					3		2,7	30
32	9,5	8,3	7,3		8,6	7,7			7,1	7			5,5	5,4			3,9					2,9		2,7	32
34	9,1	8	7,1		8,3	7,4			6,8	6,7			5,2	5,2			3,8	3,5				2,8		2,6	34
36	8,7	7,7	6,7		8	7,2	6,3		6,5	6,4			5	5			3,6	3,4				2,7	2,6	2,6	36
38	8,3	7,4	6,5		7,6	6,9	6,1		6,2	6,1	5,7		4,8	4,8	3,2		3,4	3,3				2,6	2,5	2,4	38
40	7,9	7,2	6,2		7,3	6,7	5,8		6	5,9	5,5		4,6	4,6	4,4		3,3	3,1				2,4	2,4	2,3	40
42	7,6	6,9	5,9	4,6	6,8	6,4	5,6		5,7	5,7	5,3		4,4	4,4	4,2		3,1	3	2,8			2,2	2,3	2	42
44	7,3	6,6	5,7	4,5	6,3	6,2	5,4	4,4	5,3	5,4	5,1		4,1	4,2	4,1		3	2,8	2,7			2,1	2,1	1,8	44
46	6,9	6,3	5,5	4,4	5,8	5,9	5,2	4,3	4,9	5,2	4,9		3,9	4	4		2,8	2,7	2,6			1,9	2	1,5	46
48	6,6	6,1	5,3	4,3	5,3	5,6	5	4,2	4,5	4,9	4,8	4	3,6	3,8	3,8	2,2	2,6	2,6	2,5			1,7	1,8		48
50	6,3	5,8	5,1	4,2	5	5,2	4,9	4,1	4,1	4,6	4,7	4	3,3	3,6	3,6	3,2	2,5	2,5	2,3			1,5	1,7		50
52	6	5,5	4,9	4,1	4,7	4,9	4,7	4	3,7	4,3	4,5	3,9	3,1	3,4	3,5	3,1	2,3	2,3	2,2	2		1,3	1,5		52
54	5,6	5,1	4,7	4	4,5	4,5	4,6	3,9	3,4	3,9	4,2	3,8	2,8	3,1	3,3	3	2,1	2,2	2,1	1,9		1	1,3		54
56	5,3	4,9	4,5	3,9	4,2	4,3	4,5	3,8	3,2	3,6	4	3,7	2,2	2,9	3,1	3	1,9	2	2	1,9		0,8	1,1		56
58	4,9	4,7	4,4	3,8	3,9	4	4,3	3,8	3	3,2	3,7	3,7	2	2,6	2,9	2,9		1,9	1,9	1,8			0,9		58
60	4,6	4,5	4,3	3,7	3,7	3,8	4	3,7	2,8	2,9	3,4	3,6	1,9	1,9	2,7	2,8		1,7	1,8	1,7			0,8		60
62	4,3	4,3	4,2	3,7	3,4	3,5	3,7	3,6	2,6	2,7	3,1	3,5	1,7	1,8	2,5	2,7		1,5	1,7	1,7					62
64	3,9	4,1	4,1	3,6	3,1	3,3	3,4	3,5	2,4	2,5	2,8	3,4	1,6	1,7	2,4	2,6						1,6			64
66	3,7	3,8	3,9	3,5	2,8	3,1	3,2	3,3	2,2	2,3	2,4	3,1	1,4	1,5	2,1	2,5						1,5			66
68	3,4	3,6	3,8	3,5	2,6	2,8	3	3,2	1,9	2,1	2,3	2,8	1,2	1,3	1,8	2,3						1,4			68
70	3,1	3,3	3,5	3,4	2,3	2,6	2,8	3,1	1,7	1,9	2,1	2,5	0,9	1,2	1,5	2,1						1,3			70
72	2,9	3,1	3,2	3,4	2,1	2,3	2,6	2,9	1,5	1,7	1,9	2,2	0,8	1	1,1	1,3						1,1			72
74	2,6	2,8	3	3,2	1,9	2,1	2,3	2,6	1,3	1,6	1,8	2		0,8		1,2						0,9			74
76	2,3	2,6	2,7	3	1,7	1,9	2,1	2,4	1,1	1,4	1,6	1,8				1,1									76
78	2,1	2,3	2,5	2,8	1,4	1,6	1,8	2,2	0,8	1,1	1,4	1,7				0,9									78
80	1,9	2	2,2	2,5		1,4	1,6	1,9		0,9	1,2	1,5													80
82	1,7	1,8	2	2,2			1,4	1,7			0,9	1,3													82
84	1,4	1,6	1,7	1,9			1,1	1,4				1													84
86	1,2	1,4	1,5	1,6			0,9	1,1																	86
88	1	1,2	1,3	1,3				0,8																	88
90	0,8	0,9	1																						90
92			0,7																						92

\* Adapter - adapter - piece d'adaptateur - adattatore - adaptador - адаптер

# Traglasten

# TF 42

Lifting capacities • Forces de levage • Portate • Tablas de carga • Грузоподъемность

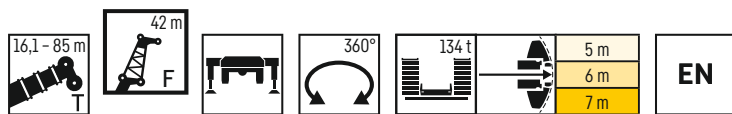

	16,1 m + 2,3 m*				37,2 m + 2,3 m*				42,5 m + 2,3 m* 42 m				47,8 m + 2,3 m*				53,1 m + 2,3 m*				
	0°	10°	20°	40°	0°	10°	20°	40°	0°	10°	20°	40°	0°	10°	20°	40°	0°	10°	20°	40°	
9	22,8																				9
10	21,7																				10
12	19,4																				12
14	17,4				16,7				15,8												14
16	15,8				15,5				14,8				13,9								16
18	14,2	12,7			14,4				13,9				13,1				12,2				18
20	12,9	11,6			13,5				13				12,4				11,7				20
22	11,9	10,6			12,7	11,1			12,3	10,8			11,7				11,3				22
24	10,8	9,7	9		11,8	10,5			11,6	10,2			11,1	9,8			10,8				24
26	9,8	8,8	8,2		11	9,9			10,9	9,6			10,5	9,3			10,3	8,8			26
28	9	8	7,5		10,4	9,3	8,1		10,2	9,2			10	8,9			9,9	8,5			28
30	8,2	7,3	6,9		9,8	8,8	7,5		9,7	8,7	7,5		9,4	8,4	7,3		9,4	8,1			30
32	7,5	6,6	6,3		9,2	8,3	7,1		9,2	8,3	7		9	8,1	6,9		9	7,7	6,7		32
34	6,7	6,1	5,8		8,7	7,8	6,6		8,7	7,8	6,6		8,6	7,7	6,6		8,5	7,4	6,4		34
36	6,1	5,7	5,4	4,4	8,1	7,3	6,2		8,2	7,4	6,3		8,2	7,3	6,2		8,2	7,1	6,1		36
38	5,7	5,2	4,9	4,2	7,7	6,9	5,9		7,7	7	5,9		7,8	7	5,9		7,9	6,8	5,8		38
40	5,2	4,8	4,6	4	7,2	6,4	5,5	4,2	7,4	6,6	5,6	4,2	7,3	6,6	5,6		7,6	6,5	5,5		40
42	4,8	4,4	4,4	3,8	6,8	6,1	5,2	4,1	7	6,2	5,3	4,1	7	6,3	5,3	4,1	7,2	6,2	5,3		42
44	4,4	4,2	4,1	3,6	6,4	5,8	4,9	3,9	6,6	5,9	5,1	3,9	6,6	6	5,1	3,9	6,9	5,9	5	3,9	44
46	4,1	3,9	3,8	3,4	5,9	5,5	4,7	3,8	6,2	5,6	4,8	3,8	6,3	5,6	4,9	3,8	6,5	5,6	4,8	3,8	46
48	3,9	3,6	3,6	3,3	5,5	5,1	4,5	3,7	5,8	5,3	4,6	3,7	6	5,3	4,7	3,7	6,2	5,3	4,6	3,7	48
50	3,6	3,4	3,4	3,1	5,2	4,8	4,3	3,5	5,5	5,1	4,4	3,6	5,7	5,1	4,4	3,6	6	5,1	4,5	3,6	50
52	3,4	3,2	3,2	3	4,9	4,6	4,1	3,4	5,1	4,8	4,2	3,5	5,4	4,9	4,3	3,5	5,7	4,8	4,3	3,5	52
54	3,2	3,1	3,1	2,9	4,7	4,4	3,9	3,3	4,9	4,6	4,1	3,4	5,1	4,7	4,1	3,4	5,4	4,6	4,1	3,4	54
56	3	2,9	2,9	2,9	4,5	4,2	3,8	3,2	4,7	4,3	3,9	3,3	4,8	4,5	4	3,3	5,2	4,5	4	3,3	56
58	2,8	2,8	2,9		4,2	4	3,6	3,1	4,5	4,2	3,7	3,2	4,6	4,3	3,8	3,2	4,9	4,3	3,9	3,2	58
60					4	3,8	3,5	3	4,3	4	3,6	3,1	4,4	4,1	3,7	3,1	4,7	4,2	3,7	3,1	60
62					3,8	3,6	3,3	3	4,1	3,8	3,5	3	4,2	3,9	3,5	3	4,4	4	3,6	3,1	62
64					3,6	3,5	3,2	2,9	3,8	3,7	3,4	2,9	4	3,8	3,4	3	4,2	3,8	3,5	3	64
66					3,5	3,4	3,1	2,8	3,7	3,5	3,2	2,9	3,9	3,7	3,3	2,9	4	3,7	3,4	2,9	66
68					3,3	3,2	3	2,8	3,5	3,4	3,1	2,8	3,7	3,5	3,2	2,9	3,8	3,6	3,3	2,9	68
70					3,1	3,1	2,9	2,8	3,4	3,3	3	2,8	3,5	3,4	3,1	2,8	3,6	3,4	3,2	2,8	70
72					3	3	2,8	2,8	3,3	3,2	3	2,8	3,4	3,3	3	2,8	3,3	3,3	3,1	2,8	72
74					2,9	2,9	2,8	2,8	3,1	3	2,9	2,8	3,3	3,2	3	2,8	3,1	3,2	3	2,8	74
76					2,8	2,8	2,7		3	2,9	2,8	2,8	3,2	3,1	2,9	2,7	2,9	3	2,9	2,7	76
78					2,7	2,7	2,7		2,9	2,9	2,8	2,8	3	3	2,8	2,7	2,7	2,9	2,8	2,7	78
80					2				2,8	2,8	2,7		2,9	2,9	2,7	2,7	2,5	2,6	2,6	2,6	80
82									2,7	2,7	2,7		2,8	2,8	2,7	2,7	2,2	2,4	2,4	2,6	82
84									2,7	2,7			2,7	2,8	2,7		2	2,2	2,2	2,5	84
86													2,6	2,7	2,7		1,8	1,9	2,1	2,2	86
88													2,5	2,7	2,7		1,6	1,7	1,8		88
90																	1,4	1,5	1,6		90
92																	1,2	1,2	1,3		92
94																	1				94

\* Adapter · adapter · piece d'adaptateur · adattatore · adaptador · адаптер

# Traglasten

# TF 42

Lifting capacities • Forces de levage • Portate • Tablas de carga • Грузоподъемность

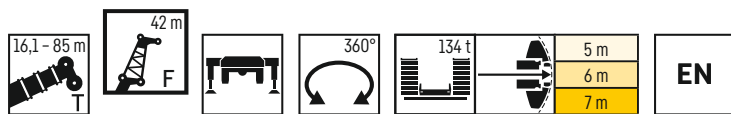

	58,3 m + 2,3 m*				63,6 m + 2,3 m*				68,9 m + 2,3 m*				74,2 m + 2,3 m*				79,5 m + 2,3 m*				84,1 m + 2,3 m*		85 m + 2,3 m*		
	0°	10°	20°	40°	0°	10°	20°	40°	0°	10°	20°	40°	0°	10°	20°	40°	0°	10°	20°	40°	0°	10°	0°		
18	11,2																							18	
20	10,7																								20
22	10,3				9,1				6,5																22
24	9,9				8,8				7,4				5,6												24
26	9,5				8,5				7,1				5,4				3,7								26
28	9,1	7,9			8,1				6,8				5,2				3,6				1,9		1,6		28
30	8,7	7,6			7,9	6,9			6,5				5				3,4				1,9		1,6		30
32	8,4	7,3			7,6	6,7			6,2	6			4,7				3,2				1,8		1,5		32
34	8,1	7	6,1		7,3	6,5			6	5,8			4,5	4,5			3,1				1,8		1,5		34
36	7,7	6,7	5,9		7,1	6,2			5,8	5,6			4,3	4,3			2,9	2,7			1,8		1,5		36
38	7,4	6,5	5,6		6,8	6	5,2		5,5	5,4			4,1	4,1			2,8	2,6			1,7	1,7	1,5		38
40	7	6,2	5,3		6,6	5,8	5		5,3	5,2	4,7		3,9	3,9			2,6	2,5			1,6	1,6	1,5		40
42	6,7	6	5,1		6,2	5,6	4,8		5	5	4,6		3,7	3,8	3,5		2,5	2,3			1,4	1,5	1,2		42
44	6,4	5,7	4,9		5,8	5,3	4,7		4,7	4,7	4,4		3,5	3,6	3,4		2,4	2,2	2		1,3	1,3	1,1		44
46	6,1	5,5	4,7	3,8	5,3	5,1	4,5		4,4	4,5	4,3		3,3	3,4	3,3		2,2	2,1	1,9		1,1	1,2	0,9		46
48	5,9	5,3	4,5	3,6	4,9	4,9	4,4	3,5	4	4,3	4,1		3,1	3,2	3,2		2,1	2	1,8		1	1,1	0,7		48
50	5,6	5,1	4,4	3,5	4,5	4,6	4,2	3,4	3,7	4,1	4	3,3	2,8	3	3,1		1,9	1,9	1,7			0,9			50
52	5,3	4,8	4,2	3,4	4,2	4,3	4,1	3,4	3,3	3,8	3,8	3,2	2,6	2,8	2,9	1,3	1,7	1,7	1,6			0,8			52
54	5	4,6	4,1	3,3	3,9	4	4	3,3	2,9	3,5	3,7	3,2	2,3	2,6	2,7	2,5	1,5	1,6	1,4	1,1		0,7			54
56	4,7	4,3	4	3,3	3,7	3,8	3,8	3,2	2,7	3,2	3,5	3,1		2,4	2,6	2,4	1,2	1,4	1,3	1					56
58	4,4	4,1	3,8	3,2	3,4	3,5	3,7	3,1	2,5	2,6	3,3	3		2,2	2,4	2,3	1	1,2	1,2	1					58
60	4,1	3,9	3,6	3,1	3,2	3,3	3,6	3,1	2,3	2,4	3	3		2	2,3	2,3	0,8	1	1,1	0,9					60
62	3,8	3,7	3,5	3	2,9	3,1	3,4	3	2,1	2,2	2,8	2,9			2,1	2,2		0,9	1	0,9					62
64	3,5	3,5	3,4	3	2,7	2,8	3	2,9	1,9	2	2,5	2,9			1	2,1			0,9	0,8					64
66	3,2	3,4	3,3	2,9	2,4	2,6	2,8	2,8	1,7	1,8	2,2	2,8			0,9	2			0,7	0,7					66
68	3	3,2	3,2	2,8	2,2	2,4	2,6	2,7	1,5	1,7	1,9	2,6			0,8	1,9									68
70	2,7	3	3,1	2,8	1,9	2,2	2,4	2,6		1,5	1,7	2,3				1,8									70
72	2,5	2,7	2,9	2,8	1,7	2	2,2	2,5		1,3	1,5	2				1,6									72
74	2,2	2,5	2,7	2,7	1,5	1,7	2	2,3		1,1		1,7				1,3									74
76	2	2,2	2,4	2,7	1,3	1,5	1,8	2,1				1,4													76
78	1,8	2	2,2	2,5	1	1,3	1,5	1,9				1,3													78
80	1,5	1,8	1,9	2,2		1	1,3	1,7				1,1													80
82	1,3	1,5	1,7	2		0,7		1,4				0,9													82
84	1,1	1,3	1,5	1,8				1,2																	84
86	0,8	1,1	1,3	1,5				0,9																	86
88		0,8	1	1,2																					88
90				0,8																					90

\* Adapter - adapter - piece d'adaptateur - adattatore - adaptador - адаптер

# Traglasten

# TF 45,5

Lifting capacities · Forces de levage · Portate · Tablas de carga · Грузоподъемность

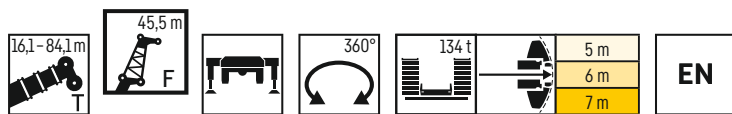

	16,1 m + 2,3 m*				37,2 m + 2,3 m*				42,5 m + 2,3 m*				47,8 m + 2,3 m*				53,1 m + 2,3 m*				
	0°	10°	20°	40°	0°	10°	20°	40°	0°	10°	20°	40°	0°	10°	20°	40°	0°	10°	20°	40°	
10	19,6																				10
12	17,7																				12
14	15,9				14,9																14
16	14,5				14				13,3				12,5								16
18	13,2	12,2			13				12,5				11,9				11,2				18
20	11,9	11,2			12,1				11,7				11,4				10,6				20
22	10,9	10,2			11,4	10			11				10,9				10,1				22
24	10	9,4			10,7	9,5			10,4	9,2			10,3				9,6				24
26	9,1	8,5	7,7		9,9	8,9			9,8	8,7			9,8	8,3			9,2				26
28	8,3	7,8	7		9,4	8,4			9,2	8,2			9,3	7,9			8,8	7,5			28
30	7,6	7,1	6,4		8,9	8	6,8		8,7	7,8			8,8	7,5			8,4	7,2			30
32	7	6,5	5,8		8,3	7,5	6,4		8,3	7,4	6,3		8,4	7,2	6,2		8	6,9			32
34	6,3	5,9	5,3		7,8	7,1	5,9		7,8	7	5,9		8	6,9	5,9		7,6	6,6	5,7		34
36	5,6	5,5	5		7,4	6,6	5,6		7,4	6,6	5,6		7,6	6,5	5,5		7,3	6,3	5,4		36
38	5,1	5,1	4,6	3,8	6,9	6,2	5,2		7	6,3	5,3		7,3	6,2	5,2		7	6	5,1		38
40	4,8	4,7	4,3	3,6	6,5	5,8	4,9		6,6	5,9	5		6,9	5,9	5		6,7	5,7	4,9		40
42	4,5	4,3	4	3,4	6,2	5,4	4,7	3,6	6,2	5,6	4,7		6,5	5,6	4,7		6,4	5,5	4,7		42
44	4,1	4	3,8	3,2	5,8	5,1	4,5	3,4	5,9	5,2	4,5	3,4	6,2	5,3	4,5	3,4	6,1	5,3	4,5		44
46	3,8	3,8	3,5	3	5,4	4,9	4,3	3,3	5,6	4,9	4,3	3,3	5,9	5	4,3	3,3	5,8	5	4,3	3,3	46
48	3,5	3,5	3,3	2,9	5	4,6	4,1	3,2	5,3	4,7	4,1	3,2	5,7	4,8	4,2	3,2	5,5	4,8	4,1	3,2	48
50	3,3	3,3	3,1	2,8	4,7	4,4	3,9	3,1	5	4,5	3,9	3,1	5,4	4,5	4	3,1	5,3	4,6	4	3,1	50
52	3,1	3	2,9	2,6	4,4	4,1	3,7	3	4,7	4,3	3,8	3	5,1	4,4	3,8	3	5,1	4,4	3,8	3	52
54	2,9	2,9	2,7	2,5	4,2	3,9	3,5	2,9	4,4	4,1	3,6	2,9	4,9	4,2	3,7	2,9	4,8	4,2	3,7	2,9	54
56	2,7	2,7	2,6	2,4	4	3,7	3,3	2,8	4,2	3,9	3,5	2,8	4,6	4	3,5	2,8	4,6	4	3,5	2,8	56
58	2,5	2,5	2,4	2,3	3,8	3,6	3,2	2,7	4	3,7	3,3	2,7	4,3	3,8	3,4	2,8	4,4	3,8	3,4	2,8	58
60	2,4	2,4	2,3		3,6	3,4	3,1	2,6	3,8	3,5	3,2	2,6	4,1	3,7	3,2	2,7	4,2	3,7	3,3	2,7	60
62	2,3	2,3			3,4	3,2	2,9	2,5	3,6	3,4	3	2,6	3,9	3,5	3,1	2,6	4	3,5	3,2	2,6	62
64					3,2	3,1	2,8	2,4	3,4	3,3	2,9	2,5	3,8	3,3	3	2,5	3,8	3,4	3	2,5	64
66					3,1	2,9	2,7	2,4	3,3	3,1	2,8	2,4	3,6	3,2	2,9	2,5	3,6	3,2	2,9	2,5	66
68					2,9	2,8	2,6	2,3	3,1	3	2,7	2,4	3,5	3,1	2,8	2,4	3,4	3,1	2,8	2,4	68
70					2,8	2,7	2,5	2,3	3	2,8	2,6	2,3	3,3	3	2,7	2,3	3,2	3	2,7	2,4	70
72					2,6	2,6	2,4	2,3	2,8	2,7	2,5	2,3	3,1	2,8	2,6	2,3	3	2,9	2,6	2,3	72
74					2,5	2,5	2,3	2,3	2,7	2,6	2,4	2,2	3	2,7	2,5	2,3	2,9	2,8	2,5	2,3	74
76					2,4	2,4	2,3	2,3	2,6	2,5	2,4	2,2	2,9	2,6	2,4	2,2	2,7	2,7	2,5	2,2	76
78					2,3	2,3	2,2		2,5	2,4	2,3	2,2	2,8	2,5	2,4	2,2	2,5	2,5	2,4	2,2	78
80					2,2	2,2	2,2		2,4	2,3	2,2	2,2	2,7	2,5	2,3	2,2	2,3	2,4	2,3	2,2	80
82					2,2	2,2			2,3	2,3	2,2	2,2	2,6	2,4	2,2	2,2	2,1	2,3	2,2	2,2	82
84									2,2	2,2	2,2		2,5	2,3	2,2	2,2	1,9	2	2	2,1	84
86									2,1	2,2	2,2		2,4	2,2	2,2	2,2	1,7	1,8	1,9	2	86
88									1,9	2,2			2,3	2,2	2,2		1,5	1,6	1,7	1,9	88
90													2,2	2,2	2,1		1,3	1,4	1,5	1,6	90
92													1,4	2,1			1,1	1,2	1,3		92
94																	0,9	1	1,1		94
96																		0,7	0,8		96

\* Adapter · adapter · piece d'adaptateur · adattatore · adaptador · адаптер

# Traglasten

# TF 45,5

Lifting capacities • Forces de levage • Portate • Tablas de carga • Грузоподъемность

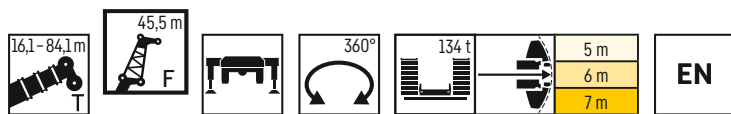

	58,3 m + 2,3 m*				63,6 m + 2,3 m*				68,9 m + 2,3 m*				74,2 m + 2,3 m*				79,5 m + 2,3 m*				84,1 m + 2,3 m*	
	0°	10°	20°	40°	0°	10°	20°	40°	0°	10°	20°	40°	0°	10°	20°	40°	0°	10°	20°	0°		
20	9,6																				20	
22	9,2				8																22	
24	8,8				7,8				6,6												24	
26	8,4				7,5				6,4				4,8								26	
28	8,1				7,2				6,1				4,6				2,9			1,2	28	
30	7,8	6,7			6,9				5,9				4,4				2,8			1,2	30	
32	7,5	6,4			6,7	5,9			5,6				4,2				2,7			1,1	32	
34	7,1	6,2			6,5	5,7			5,4	5,1			4				2,5			1,1	34	
36	6,8	5,9	5,1		6,2	5,5			5,2	5			3,8	3,7			2,4			1,1	36	
38	6,5	5,7	4,9		6	5,2			5	4,8			3,6	3,5			2,3	1,9		1,1	38	
40	6,3	5,5	4,7		5,8	5,1	4,5		4,7	4,6			3,5	3,4			2,1	1,8		1	40	
42	6	5,2	4,5		5,5	4,9	4,3		4,5	4,5	4		3,3	3,3			2	1,7		0,9	42	
44	5,7	5	4,4		5,2	4,7	4,2		4,3	4,3	3,9		3,1	3,1	2,8		1,8	1,6		0,8	44	
46	5,5	4,8	4,2		4,9	4,5	4		4	4,1	3,8		2,9	3	2,7		1,7	1,5	1,2	0,7	46	
48	5,2	4,6	4	3,1	4,5	4,4	3,9		3,7	3,9	3,6		2,7	2,8	2,6		1,6	1,4	1,1		48	
50	5	4,5	3,9	3,1	4,1	4,2	3,7		3,4	3,7	3,5		2,5	2,6	2,5		1,4	1,2	1		50	
52	4,7	4,3	3,7	3	3,8	3,9	3,6	2,9	3,1	3,4	3,4		2,3	2,5	2,4		1,2	1,1	0,9		52	
54	4,5	4,1	3,6	2,9	3,5	3,7	3,5	2,8	2,8	3,2	3,3	2,7	2	2,3	2,3		1	1	0,8		54	
56	4,3	3,9	3,5	2,8	3,3	3,5	3,4	2,7	2,3	2,9	3,1	2,6	1,8	2,1	2,2	1,9	0,8	0,9	0,8		56	
58	4	3,7	3,4	2,7	3,1	3,2	3,3	2,6	2,1	2,7	3	2,6		1,9	2,1	1,9		0,8	0,7		58	
60	3,8	3,5	3,2	2,6	2,9	3	3,1	2,6	1,9	2,4	2,8	2,5		1,7	1,9	1,8					60	
62	3,5	3,4	3,1	2,6	2,6	2,7	3	2,5	1,8	1,9	2,5	2,4		1,5	1,8	1,8					62	
64	3,3	3,2	3	2,5	2,4	2,5	2,9	2,5	1,6	1,7	2,3	2,4		1,3	1,7	1,7					64	
66	3	3	2,9	2,4	2,2	2,3	2,6	2,4	1,4	1,5	1,7	2,3			1,5	1,6					66	
68	2,8	2,8	2,8	2,4	2	2,2	2,3	2,3	1,2	1,4	1,5	2,3				1,6					68	
70	2,5	2,7	2,7	2,3		2	2,1	2,2	0,9	1,2	1,3	2,2				1,5					70	
72	2,3	2,5	2,6	2,3		1,8	1,9	2,1	0,7	1	1,2	2				1,4					72	
74	2,1	2,3	2,5	2,2		1,6	1,8	2		0,8	1	1,7				1,2					74	
76	1,8	2,1	2,3	2,2			1,6	1,9			0,8	1,2				0,9					76	
78	1,6	1,9	2	2,2			1,4	1,7				1									78	
80	1,4	1,6	1,8	2,1			1,2	1,5				0,8									80	
82		1,4	1,6	1,9			0,9	1,4													82	
84			1,4	1,7				1,1													84	
86			1,2	1,5				0,8													86	
88			0,9	1,2																	88	
90				0,9																	90	

\* Adapter - adapter - piece d'adaptateur - adattatore - adaptador - адаптер

# Traglasten

# TF 49

Lifting capacities • Forces de levage • Portate • Tablas de carga • Грузоподъемность

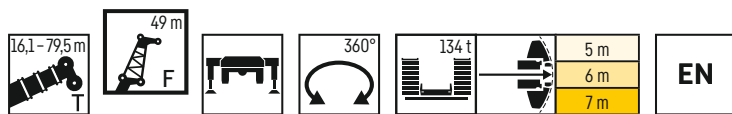

	16,1 m + 2,3 m*				37,2 m + 2,3 m*				42,5 m + 2,3 m* 49 m				47,8 m + 2,3 m*				53,1 m + 2,3 m*					
	0°	10°	20°	40°	0°	10°	20°	40°	0°	10°	20°	40°	0°	10°	20°	40°	0°	10°	20°	40°		
12	16,2																				12	
14	14,6				13,4																14	
16	13,3				12,6								11,4								16	
18	12,1				11,7								10,9					9,9			18	
20	11	10,3			10,9								10,3					9,5			20	
22	10	9,5			10,3								9,7					9			22	
24	9,2	8,7			9,6	8,5							9,2					8,6			24	
26	8,4	7,9			9	8							8,8	7,4				8,1			26	
28	7,6	7,2	6,4		8,4	7,5							8,3	7				7,8	6,6		28	
30	7	6,5	5,8		7,9	7,1							7,9	6,6				7,4	6,3		30	
32	6,4	6	5,3		7,5	6,7	5,7						7,4	6,3				7,1	6		32	
34	5,9	5,4	4,9		7,1	6,3	5,3						7	6	5,1			6,7	5,7		34	
36	5,3	4,9	4,5		6,7	5,9	4,9						6,7	5,7	4,9			6,4	5,5	4,7	36	
38	4,8	4,6	4,2		6,3	5,6	4,7						6,4	5,4	4,6			6,1	5,2	4,5	38	
40	4,3	4,3	3,9		5,9	5,2	4,4						6,1	5,1	4,4			5,8	5	4,3	40	
42	4	4	3,6	3	5,6	4,9	4,2						5,8	4,9	4,2			5,6	4,7	4,1	42	
44	3,8	3,6	3,4	2,8	5,3	4,6	4	2,9					5,5	4,7	4			5,3	4,5	3,9	44	
46	3,5	3,3	3,2	2,6	5	4,3	3,8	2,8					5,2	4,4	3,8	2,8		5,1	4,3	3,8	46	
48	3,2	3,1	2,9	2,5	4,7	4,1	3,6	2,7					4,9	4,2	3,6	2,7		4,8	4,1	3,6	48	
50	2,9	2,9	2,7	2,3	4,4	3,9	3,4	2,6					4,7	4	3,4	2,6		4,5	4	3,4	50	
52	2,7	2,7	2,5	2,2	4,1	3,7	3,2	2,5					4,5	3,8	3,3	2,5		4,3	3,8	3,3	52	
54	2,6	2,5	2,4	2,1	3,8	3,5	3,1	2,4					4,3	3,7	3,2	2,4		4,1	3,6	3,1	54	
56	2,4	2,3	2,2	2	3,6	3,3	2,9	2,3					4,1	3,5	3	2,3		4	3,4	3	56	
58	2,2	2,2	2,1	1,9	3,4	3,1	2,8	2,2					3,8	3,3	2,9	2,2		3,8	3,3	2,9	58	
60	2	2	1,9	1,8	3,2	2,9	2,6	2,1					3,6	3,2	2,8	2,2		3,6	3,1	2,7	60	
62	1,9	1,9	1,8	1,7	3,1	2,8	2,5	2					3,4	3	2,6	2,1		3,4	3	2,6	62	
64	1,7	1,8	1,7		2,9	2,6	2,4	2					3,3	2,9	2,5	2		3,3	2,9	2,5	64	
66					2,7	2,5	2,2	1,9					3,1	2,7	2,4	1,9		3,1	2,7	2,4	66	
68					2,6	2,4	2,1	1,8					3	2,6	2,3	1,9		2,9	2,6	2,3	68	
70					2,4	2,2	2	1,8					2,8	2,5	2,2	1,8		2,7	2,4	2,2	70	
72					2,3	2,1	2	1,7					2,7	2,4	2,1	1,8		2,6	2,3	2,1	72	
74					2,2	2	1,9	1,7					2,5	2,3	2	1,7		2,4	2,2	2	74	
76					2,1	1,9	1,8	1,7					2,4	2,1	1,9	1,7		2,2	2,1	1,9	76	
78					1,9	1,8	1,7	1,7					2,3	2	1,8	1,7		2,1	2	1,9	78	
80					1,8	1,8	1,7	1,7					2,2	1,9	1,8	1,6		1,9	1,9	1,8	80	
82					1,7	1,7	1,6						2,1	1,9	1,7	1,6		1,7	1,8	1,7	82	
84					1,6	1,6	1,6						2	1,8	1,6	1,6		1,5	1,7	1,6	84	
86					1,6	1,6							1,9	1,7	1,6	1,6		1,3	1,5	1,5	86	
88													1,8	1,6	1,5	1,6		1,1	1,3	1,3	88	
90													1,7	1,6	1,6			0,9	1,1	1,2	90	
92													1,6	1,5	1,5				0,9	1	1,2	92
94													1,5	1,5	1,5					0,8	0,9	94
96														1,4								96

\* Adapter - adapter - piece d'adaptateur - adattatore - adaptador - адаптер

# Traglasten

# TF 49

Lifting capacities • Forces de levage • Portate • Tablas de carga • Грузоподъемность

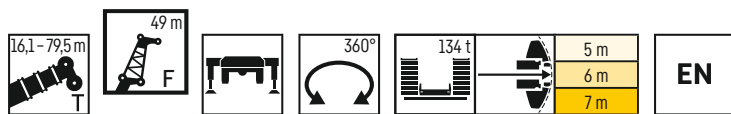

	58,3 m + 2,3 m*				63,6 m + 2,3 m*				68,9 m + 2,3 m*				74,2 m + 2,3 m*			79,5 m + 2,3 m*	
	0°	10°	20°	40°	0°	10°	20°	40°	0°	10°	20°	40°	0°	10°	20°	0°	
20	8,4																20
22	8,1				7												22
24	7,8				6,8				5,8								24
26	7,4				6,5				5,6				4				26
28	7,1				6,3				5,4				3,9			1,9	28
30	6,8	5,8			6				5,1				3,7			1,8	30
32	6,5	5,6			5,8				4,9				3,5			1,7	32
34	6,2	5,3			5,6	4,8			4,7				3,4			1,6	34
36	6	5,1			5,4	4,7			4,5	4,2			3,2	1,4		1,5	36
38	5,7	4,9	4,2		5,2	4,5			4,3	4			3	2,8		1,4	38
40	5,4	4,7	4		5	4,3			4,1	3,9			2,9	2,7		1,3	40
42	5,2	4,5	3,9		4,8	4,1	3,6		3,9	3,7			2,7	2,6		1,2	42
44	5	4,3	3,7		4,5	4	3,5		3,7	3,6	3,2		2,5	2,5		1,1	44
46	4,8	4,1	3,6		4,2	3,8	3,3		3,4	3,4	3,1		2,4	2,4	2,1	1	46
48	4,5	3,9	3,4		3,9	3,7	3,2		3,2	3,2	2,9		2,2	2,2	2	0,9	48
50	4,3	3,8	3,3		3,6	3,5	3,1		2,9	3,1	2,8		2	2,1	1,9		50
52	4,1	3,6	3,1	2,5	3,3	3,3	3		2,7	2,9	2,7		1,8	2	1,8		52
54	3,9	3,5	3	2,4	3	3,1	2,8	2,3	2,4	2,7	2,6		1,5	1,8	1,7		54
56	3,7	3,3	2,9	2,3	2,8	2,9	2,7	2,2	2,1	2,5	2,5	1,3	1,2	1,6	1,6		56
58	3,4	3,2	2,8	2,2	2,6	2,6	2,6	2,1		2,3	2,4	2	1	1,4	1,5		58
60	3,2	3	2,7	2,1	2,4	2,5	2,5	2		2	2,3	2		1,2	1,4		60
62	3	2,8	2,5	2,1	2,2	2,3	2,4	2		1,8	2,1	1,9		1	1,2		62
64	2,8	2,6	2,4	2	2	2,1	2,3	1,9			1,9	1,8		0,7	1,1		64
66	2,6	2,5	2,3	1,9	1,8	1,9	2,2	1,9			1,7	1,8			0,9		66
68	2,3	2,3	2,2	1,9	1,5	1,7	2,1	1,8				1,7			0,7		68
70	2,1	2,2	2,1	1,8	1,3	1,5	1,8	1,7				1,7					70
72	1,9	2	2,1	1,8		1,3	1,5	1,6				1,6					72
74	1,7	1,9	2	1,7		1,1	1,3	1,5				1,5					74
76	1,5	1,7	1,9	1,7		0,8	1,2	1,4				1,3					76
78	1,3	1,5	1,7	1,6				1,3				0,9					78
80	1	1,3	1,5	1,6				1,2									80
82	0,7	1,1	1,3	1,6				0,9									82
84		0,8		1,5													84
86				1,2													86
88				1													88

\* Adapter - adapter - piece d'adaptateur - adattatore - adaptador - адаптер

# Traglasten

# TF 52,5

Lifting capacities • Forces de levage • Portate • Tablas de carga • Грузоподъемность

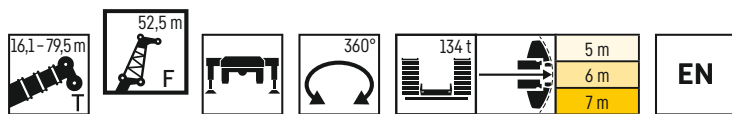

	16,1 m + 2,3 m*				37,2 m + 2,3 m*				42,5 m + 2,3 m*				47,8 m + 2,3 m*				53,1 m + 2,3 m*				
	0°	10°	20°	40°	0°	10°	20°	40°	0°	10°	20°	40°	0°	10°	20°	40°	0°	10°	20°	40°	
12	14,8																				12
14	13,5				12,6																14
16	12,2				11,9				11,2												16
18	11,2				11,1				10,5				9,8								18
20	10,2				10,4				9,9				9,3				8,5				20
22	9,2	8,8			9,7				9,3				8,8				8,1				22
24	8,5	8,1			9,1				8,8				8,3				7,7				24
26	7,8	7,4			8,6	7,2			8,3	7			7,9				7,3				26
28	7,1	6,7			8	6,8			7,8	6,6			7,5	6,3			6,9				28
30	6,5	6,1	5,4		7,5	6,4			7,3	6,2			7,1	5,9			6,6	5,6			30
32	5,9	5,5	5		7,1	6			6,9	5,8			6,7	5,6			6,3	5,3			32
34	5,5	5,1	4,6		6,7	5,7	4,8		6,5	5,5			6,3	5,3			6	5			34
36	5	4,7	4,2		6,2	5,3	4,5		6,2	5,2	4,5		6	5,1	4,3		5,7	4,8			36
38	4,6	4,3	3,9		5,8	5	4,3		5,8	4,9	4,2		5,7	4,8	4,1		5,4	4,6	3,9		38
40	4,1	3,9	3,6		5,5	4,7	4		5,5	4,7	4		5,4	4,6	3,9		5,1	4,4	3,7		40
42	3,7	3,7	3,4		5,2	4,5	3,8		5,2	4,4	3,8		5,1	4,3	3,7		4,9	4,1	3,5		42
44	3,5	3,4	3,1	2,5	4,9	4,2	3,6		4,9	4,2	3,6		4,8	4,1	3,5		4,7	3,9	3,4		44
46	3,2	3,1	2,9	2,3	4,6	3,9	3,4		4,6	4	3,4		4,6	3,9	3,3		4,4	3,7	3,2		46
48	3	2,9	2,7	2,2	4,4	3,7	3,2	2,3	4,4	3,7	3,2		4,3	3,7	3,2		4,2	3,6	3		48
50	2,7	2,7	2,5	2	4,1	3,5	3	2,2	4,2	3,5	3	2,2	4,1	3,5	3	2,2	4	3,4	2,9		50
52	2,5	2,5	2,3	1,9	3,8	3,3	2,9	2,1	3,9	3,3	2,9	2,1	3,9	3,3	2,8	2,1	3,7	3,2	2,7	2,1	52
54	2,3	2,3	2,1	1,8	3,5	3,1	2,7	2	3,7	3,2	2,7	2	3,7	3,1	2,7	2	3,6	3,1	2,6	2	54
56	2,1	2,1	2	1,7	3,3	2,9	2,6	1,9	3,5	3	2,6	1,9	3,5	3	2,5	1,9	3,4	2,9	2,5	1,9	56
58	1,9	1,9	1,8	1,5	3,1	2,7	2,4	1,8	3,3	2,8	2,4	1,9	3,3	2,8	2,4	1,8	3,2	2,8	2,4	1,8	58
60		1,8			3	2,6	2,3	1,7	3,1	2,7	2,3	1,8	3,1	2,7	2,3	1,8	3,1	2,6	2,2	1,7	60
62		1,6			2,8	2,4	2,1	1,7	2,9	2,5	2,2	1,7	3	2,5	2,2	1,7	2,9	2,5	2,1	1,6	62
64					2,6	2,3	2	1,6	2,7	2,3	2	1,6	2,8	2,4	2,1	1,6	2,8	2,4	2	1,6	64
66					2,4	2,1	1,9	1,5	2,6	2,2	1,9	1,5	2,6	2,3	2	1,5	2,6	2,3	1,9	1,5	66
68					2,3	2	1,8	1,4	2,4	2,1	1,8	1,4	2,5	2,1	1,8	1,4	2,5	2,1	1,8	1,4	68
70					2,1	1,9	1,7	1,3	2,3	2	1,7	1,4	2,3	2	1,7	1,4	2,3	2	1,7	1,4	70
72					2	1,7	1,5	1,3	2,1	1,9	1,6	1,3	2,2	1,9	1,6	1,3	2,2	1,9	1,6	1,3	72
74					1,9	1,6	1,4	1,2	2	1,7	1,5	1,2	2,1	1,8	1,6	1,3	2	1,8	1,5	1,2	74
76					1,7	1,5	1,4	1,2	1,9	1,6	1,4	1,2	1,9	1,7	1,5	1,2	1,9	1,7	1,5	1,2	76
78					1,6	1,4	1,3	1,1	1,8	1,5	1,3	1,1	1,8	1,6	1,4	1,1	1,8	1,6	1,4	1,1	78
80					1,5	1,3	1,2	1,1	1,7	1,4	1,3	1,1	1,7	1,5	1,3	1,1	1,6	1,5	1,3	1,1	80
82					1,4	1,2	1,1	1,1	1,5	1,4	1,2	1,1	1,6	1,4	1,2	1,1	1,5	1,4	1,3	1,1	82
84					1,3	1,2	1,1	1,1	1,4	1,3	1,1	1,1	1,5	1,3	1,2	1	1,4	1,4	1,2	1	84
86					1,2	1,1	1,1		1,3	1,2	1,1	1,1	1,4	1,3	1,1	1	1,2	1,3	1,1	1	86
88					1,1	1,1	1,1		1,2	1,1	1	1,1	1,3	1,2	1,1	1	1	1,1	1	1	88
90					1,1				1,2	1,1	1		1,2	1,1	1	1	0,7	0,9	0,8	1	90
92									1,1	1	1		1,2	1	1	1				0,9	92
94									1,1	1	1		1,1	1	1					0,9	94
96													1,1	1	1						96
98														1	1						98

\* Adapter · adapter · piece d'adaptateur · adattatore · adaptador · адаптер



# Traglasten

# TF 52,5

Lifting capacities • Forces de levage • Portate • Tablas de carga • Грузоподъемность

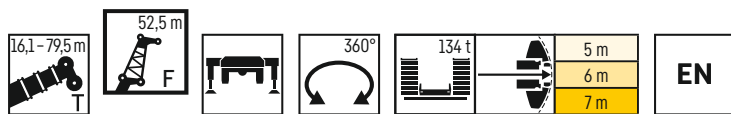

	58,3 m + 2,3 m*				63,6 m + 2,3 m*				68,9 m + 2,3 m*			74,2 m + 2,3 m*			78,8 m + 2,3 m*	79,5 m + 2,3 m*	
	0°	10°	20°	40°	0°	10°	20°	40°	0°	10°	20°	0°	10°	20°	0°	0°	
22	7,2																22
24	6,9				6												24
26	6,6				5,8				4,9			1,8					26
28	6,3				5,5				4,7			3,3			1	1,2	28
30	6				5,3				4,5			3,2			0,9	1,2	30
32	5,8	4,9			5,1				4,4			3,1			0,8	1,1	32
34	5,5	4,7			4,9	4,2			4,2			2,9			0,8	1,1	34
36	5,3	4,5			4,7	4			4	2,7		2,8				1	36
38	5	4,3			4,5	3,9			3,8	3,4		2,6				0,9	38
40	4,8	4,1	3,4		4,3	3,7			3,6	3,3		2,5	2,2			0,9	40
42	4,6	3,9	3,3		4,1	3,5			3,4	3,2		2,3	2,1			0,8	42
44	4,4	3,7	3,2		3,9	3,4	2,9		3,2	3		2,1	2				44
46	4,2	3,5	3		3,7	3,2	2,8		3	2,9	2,5		1,8				46
48	4	3,4	2,9		3,5	3,1	2,7		2,8	2,8	2,4		1,7	1,3			48
50	3,8	3,2	2,7		3,2	3	2,5		2,6	2,6	2,3		1,6	1,2			50
52	3,6	3,1	2,6		3	2,8	2,4		2,4	2,5	2,2		1,4	1,1			52
54	3,4	2,9	2,5	1,9	2,7	2,7	2,3		2,1	2,3	2,1		1,3	1			54
56	3,2	2,8	2,4	1,8	2,4	2,5	2,2		1,8	2,2	2		1,1	1			56
58	3	2,7	2,3	1,7	2,3	2,3	2,1	1,6	1,6	2	2				0,9		58
60	2,8	2,5	2,2	1,6	2,1	2,1	2	1,6		1,8	1,9				0,8		60
62	2,6	2,3	2,1	1,6	1,9	2	1,9	1,5		1,6	1,8				0,7		62
64	2,4	2,2	2	1,5	1,7	1,8	1,8	1,4		1,3	1,6						64
66	2,2	2,1	1,8	1,4	1,5	1,6	1,8	1,4			1,5						66
68	2,1	2	1,7	1,4	1,3	1,4	1,5	1,3			1,3						68
70	1,9	1,8	1,7	1,3	1	1,3	1,4	1,2									70
72	1,7	1,7	1,6	1,3	0,8	1	1,2	1,2									72
74	1,5	1,6	1,5	1,2		0,8	1	1,1									74
76	1,3	1,5	1,4	1,1			0,9	1									76
78	1,1	1,3	1,3	1,1				0,9									78
80	0,8	1,1	1,2	1				0,8									80
82		0,9	1	1													82
84			0,8	1													84
86				0,9													86
88				0,8													88

\* Adapter · adapter · piece d'adaptateur · adattatore · adaptador · адаптер

# Traglasten

# TF 56

Lifting capacities • Forces de levage • Portate • Tablas de carga • Грузоподъемность

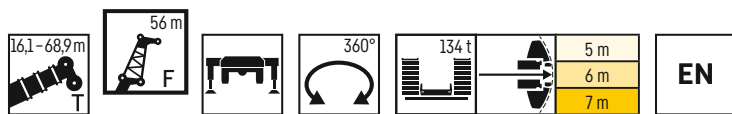

	16,1 m + 2,3 m*				31,9 m + 2,3 m*				37,2 m + 2,3 m*				42,5 m + 2,3 m*				47,8 m + 2,3 m*				
	0°	10°	20°	40°	0°	10°	20°	40°	0°	10°	20°	40°	0°	10°	20°	40°	0°	10°	20°	40°	
12	13,5																				12
14	12,3				11,9																14
16	11,1				11,1				10,6				9,9								16
18	10,2				10,3				10				9,4				8,7				18
20	9,4				9,6				9,3				8,8				8,2				20
22	8,5	8			8,9				8,7				8,3				7,8				22
24	7,7	7,4			8,4				8,2				7,8				7,3				24
26	7,1	6,7			7,8	6,6			7,7	6,4			7,4				6,9				26
28	6,5	6,2			7,2	6,2			7,2	6			6,9	5,8			6,6				28
30	5,9	5,6			6,7	5,7			6,7	5,6			6,5	5,5			6,2	5,2			30
32	5,3	5	4,6		6,3	5,4			6,2	5,3			6,1	5,1			5,9	4,9			32
34	4,9	4,6	4,2		5,9	5	4,3		5,9	5			5,7	4,8			5,5	4,6			34
36	4,6	4,3	3,9		5,5	4,7	4		5,5	4,7	4		5,4	4,6			5,2	4,4			36
38	4,2	3,9	3,6		5,1	4,4	3,8		5,2	4,4	3,7		5,1	4,3	3,6		4,9	4,1	3,4		38
40	3,8	3,6	3,3		4,7	4,1	3,5		4,8	4,1	3,5		4,8	4	3,4		4,7	3,9	3,3		40
42	3,4	3,3	3		4,4	3,8	3,3		4,5	3,8	3,3		4,5	3,8	3,2		4,4	3,7	3,1		42
44	3,1	3,1	2,8		4,2	3,5	3,1		4,2	3,6	3,1		4,2	3,6	3		4,2	3,4	2,9		44
46	2,9	2,8	2,6	2	3,9	3,3	2,9		4	3,4	2,9		4	3,4	2,8		3,9	3,3	2,7		46
48	2,6	2,6	2,3	1,8	3,6	3,1	2,7		3,8	3,1	2,7		3,8	3,1	2,6		3,7	3,1	2,6		48
50	2,4	2,3	2,2	1,6	3,3	2,9	2,5	1,8	3,5	2,9	2,5	1,8	3,6	2,9	2,5		3,4	2,9	2,4		50
52	2,2	2,1	2	1,5	3,1	2,7	2,3	1,7	3,3	2,7	2,3	1,7	3,3	2,7	2,3	1,7	3,3	2,7	2,3		52
54		2	1,8	1,3	2,8	2,5	2,1	1,5	3	2,6	2,2	1,5	3,1	2,6	2,2	1,5	3,1	2,5	2,1	1,4	54
56		1,8	1,6	1,2	2,6	2,3	2	1,4	2,8	2,4	2	1,4	2,9	2,4	2	1,4	2,9	2,4	2	1,3	56
58		1,6	1,3		2,5	2,1	1,8	1,2	2,6	2,2	1,9	1,3	2,7	2,3	1,9	1,2	2,7	2,3	1,9	1,2	58
60		1,3	1,2		2,3	1,9	1,7	1,1	2,4	2,1	1,7	1,1	2,5	2,1	1,8	1,1	2,6	2,1	1,7	1,1	60
62		1,1			2,1	1,8	1,5	1	2,3	1,9	1,6	1	2,3	2	1,7	1	2,4	2	1,6	1	62
64					1,9	1,7	1,4	0,9	2,1	1,8	1,4	0,9	2,2	1,8	1,5	0,9	2,2	1,9	1,5	0,9	64
66					1,7	1,5	1,2	0,8	1,9	1,6	1,3	0,8	2	1,7	1,4	0,8	2,1	1,7	1,4	0,8	66
68					1,6	1,3	1		1,8	1,5	1,1	0,7	1,9	1,6	1,2	0,7	1,9	1,6	1,3	0,7	68
70					1,5	1,2	0,9		1,6	1,4	1		1,8	1,5	1,1		1,8	1,5	1,1		70
72					1,3	1	0,8		1,5	1,2	0,9		1,6	1,3	1		1,7	1,4	1		72
74					1,2	0,9			1,4	1	0,7		1,5	1,2	0,9		1,6	1,2	0,9		74
76					1	0,7			1,2	0,9			1,3	1	0,7		1,4	1,1	0,8		76
78					0,8				1,1	0,8			1,2	0,9			1,3	1			78
80					0,7				0,9				1,1	0,8			1,2	0,9			80
82									0,8				1				1,1	0,7			82
84													0,9				0,9				84
86													0,7				0,8				86
88																	0,7				88

# Traglasten

# TF 56

Lifting capacities • Forces de levage • Portate • Tablas de carga • Грузоподъемность

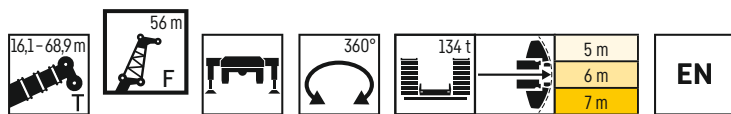

	53,1 m + 2,3 m*				58,3 m + 2,3 m*			63,6 m + 2,3 m*			68,9 m + 2,3 m*			
	0°	10°	20°	40°	0°	10°	20°	0°	10°	20°	0°	10°	20°	
20	7,5													20
22	7,1				6,3									22
24	6,7				6			5,1						24
26	6,4				5,7			4,9			4,1			26
28	6,1				5,5			4,7			4			28
30	5,8				5,2			4,5			3,8			30
32	5,5	4,6			5			4,3			3,7			32
34	5,2	4,3			4,7	4		4,1			3,5			34
36	4,9	4,1			4,5	3,8		4	3,3		3,4			36
38	4,6	3,9			4,3	3,6		3,8	3,2		3,2	2,8		38
40	4,4	3,7	3,1		4,1	3,4		3,6	3		3	2,6		40
42	4,2	3,5	2,9		3,9	3,2		3,4	2,9		2,8	2,5		42
44	4	3,3	2,8		3,7	3,1	2,6	3,3	2,7		2,7	2,4		44
46	3,8	3,1	2,6		3,5	2,9	2,4	3,1	2,6	2,2	2,5	2,3		46
48	3,6	2,9	2,5		3,3	2,8	2,3	2,9	2,5	2,1	2,3	2,2	1,8	48
50	3,4	2,8	2,3		3,1	2,6	2,2	2,7	2,3	1,9	2,1	2	1,7	50
52	3,1	2,6	2,2		2,9	2,5	2	2,4	2,2	1,8	1,9	1,9	1,6	52
54	2,9	2,5	2		2,7	2,3	1,9	2,2	2,1	1,7	1,6	1,8	1,5	54
56	2,8	2,3	1,9	1,2	2,6	2,2	1,8	2	2	1,6	1,3	1,7	1,4	56
58	2,6	2,2	1,8	1,1	2,4	2,1	1,7		1,8	1,5	1	1,5	1,3	58
60	2,5	2	1,7	1	2,2	1,9	1,6		1,7	1,4		1,3	1,2	60
62	2,3	1,9	1,6	0,9	2,1	1,8	1,5		1,5	1,3		1,1	1,1	62
64	2,2	1,8	1,5	0,8	1,9	1,7	1,4		1,3	1,2		0,8	1	64
66	2,1	1,7	1,3	0,7	1,8	1,5	1,2			1,1			0,8	66
68	1,9	1,6	1,2		1,6	1,4	1,1			1				68
70	1,8	1,5	1,1		1,4	1,3	0,9							70
72	1,6	1,4	1			1,1	0,9							72
74	1,5	1,2	0,9			1	0,8							74
76	1,4	1,1	0,7											76
78	1,2	1												78
80	1,1	0,9												80
82	0,9	0,8												82
84	0,8													84

\* Adapter - adapter - piece d'adaptateur - adattatore - adaptador - адаптер

# Hubhöhen

TN



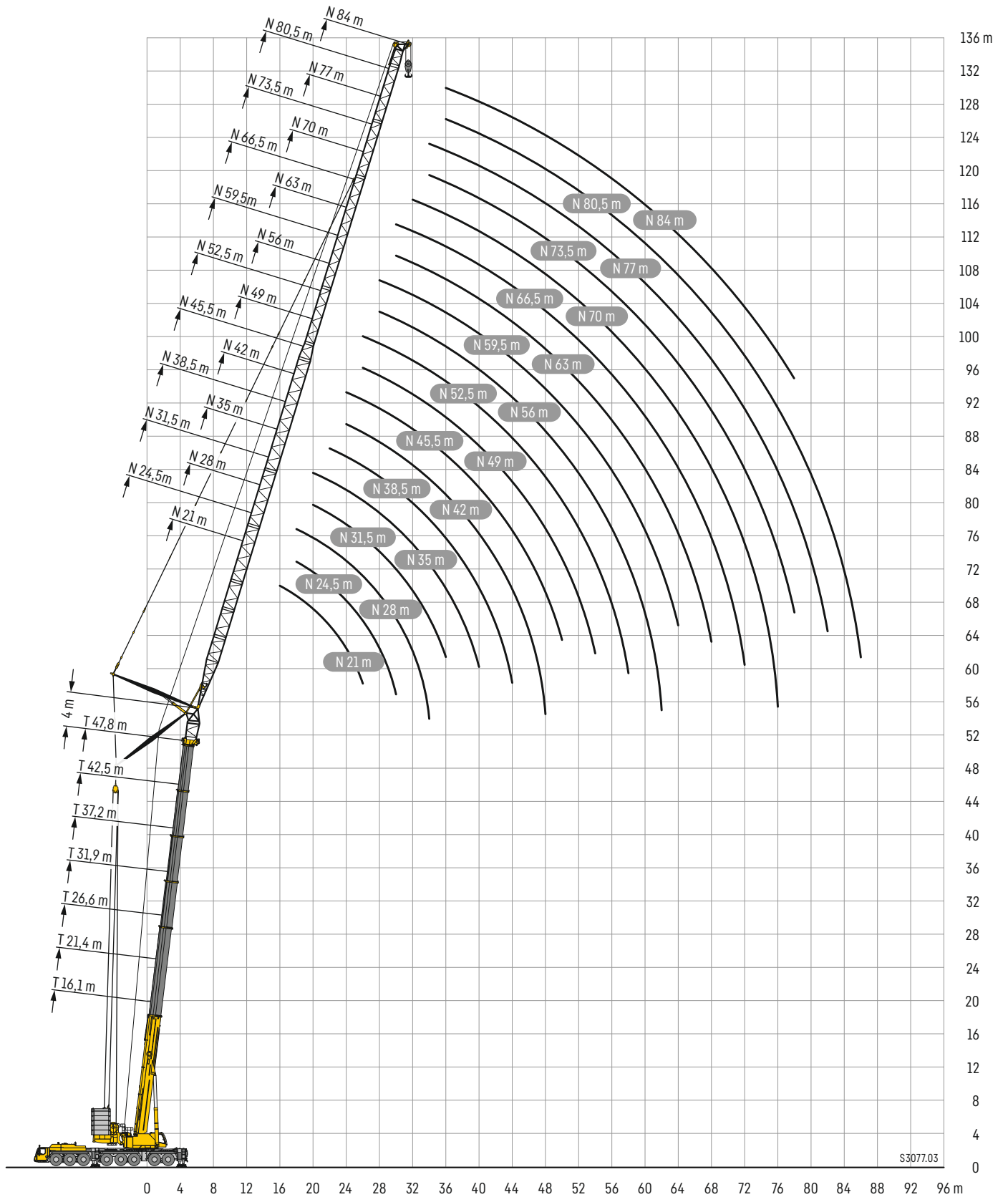

Lifting heights • Hauteurs de levage • Altezze di sollevamento • Alturas de elevación • Высота подъема



# Traglasten





# TN 14 - 21

Lifting capacities • Forces de levage • Portate • Tablas de carga • Грузоподъемность

16,1-26,6 m      5 m  
6 m  
7 m





	16,1 m + 4 m*			21,4 m + 4 m*			26,6 m + 4 m*			
	83°	75°	67°	83°	75°	67°	83°	75°	67°	
8	118,7									8
9	118,7			117,5						9
10	118,7			113,1				111,9		10
12	111,7			104				103,9		12
14	98,1	103,2		93,8	100,6			95,1		14
16		91		80	88,7			84,6	85,9	16
18		80,6	77,7		79,1				76,1	18
20			69,6			67,4			68,1	20
22						60,7				22
24									56,9	24
									51,7	

\* Adapter - adapter - piece d'adaptateur - adattatore - adaptador - адаптер

16,1-37,2 m      5 m  
6 m  
7 m

	16,1 m + 4 m*			21,4 m + 4 m*			26,6 m + 4 m*			31,9 m + 4 m*			37,2 m + 4 m*			
	83°	75°	67°	83°	75°	67°	83°	75°	67°	83°	75°	67°	83°	75°	67°	
9	118,7															9
10	118,6			110,6												10
12	111,8			102,5			100,9			87,1						12
14	101,9	102,7		94,4			93,8			84,9			71,8			14
16	91,1	90,5		85,9	88,2		86,5			84,3			72,6			16
18	78,5	80,3		76,2	78,8		78,2	76,5		79,8			71,2			18
20		72	69,2		70,6		67,6	68,5		71,6	65,9		68,4			20
22			62,3		63,7	60,4		61,7			59,4		61	56,9		22
24			56,6			54,9		56,1	52,2		54,7			51,7		24
26						50,2			47,8		50	46,1		47,3		26
28									44,1			42,4				28
30												39,2			35,9	30
32															33,3	32

\* Adapter - adapter - piece d'adaptateur - adattatore - adaptador - адаптер

16,1-68,9 m      5 m  
6 m  
7 m

	16,1 m + 4 m*			21,4 m + 4 m*			26,6 m + 4 m*			31,9 m + 4 m*			37,2 m + 4 m*			42,5 m + 4 m*				
	83°	75°	67°	83°	75°	67°	83°	75°	67°	83°	75°	67°	83°	75°	67°	83°	75°	67°		
10	105,6																			10
12	107,5			96,8			86													12
14	101,6			92,2			87,2			74,3			61,2							14
16	93,7	90,1		85,9			84,6			74,3			61,6			49,5				16
18	83,3	80		79,3	77,8		78,9			73,2			61,6			49,6				18
20	74,7	71,7		72,1	70,2		72,7	68,1		71,5			61,6			49,6				20
22	63,5	64,8	62	63,5	63,4		65,7	61,4		64,6	59		61,3			49,6				22
24		58,9	56,4		57,6	54,4		55,8		58,7	54,1		57,9	52,3		49,6	33,7			24
26			51,6		52,7	49,8		51,1	47,4		49,8			47,9		49,6	43,4			26
28					45,9			47,3	43,6		45,9			44,1		49,6	41,2			28
30									40,7		42,4	38,9		40,8			38,9			30
32									38						34		36,1			32
34																	31,7		29,4	34
36																	29,6		27,5	36
38																			25,7	38

\* Adapter - adapter - piece d'adaptateur - adattatore - adaptador - адаптер

# Traglasten

# TN 21 – 24,5

Lifting capacities • Forces de levage • Portate • Tablas de carga • Грузоподъемность

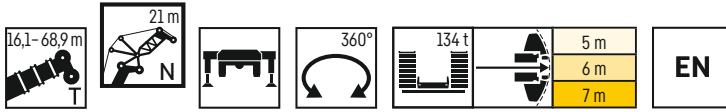

	47,8 m + 4 m*			53,1 m + 4 m*			58,3 m + 4 m*			63,6 m + 4 m*			68,9 m + 4 m*		
	83°	75°	67°	83°	75°	67°	83°	75°	67°	83°	75°	67°	83°	75°	
16	37,9														16
18	37,1			28,5			21,5								18
20	36,3			28			21,1				15,5				20
22	35,1			27,5			20,8				15,3		11		22
24	33,9			26,9			20,5				15		10,8		24
26	32,8			26,4			20,1				14,8		10,6		26
28		27,9					19,8				14,6		10,5		28
30		26,4			20,4										30
32		25,2			19,4				15						32
34		24,1			18,5				14,2						34
36			20,4						13,4				11		36
38			19,2										10,4		38
40													9,9	7,3	40
42						13,5									42
44						12,8				9,3					44
46													5,6		46

\* Adapter - adapter - piece d'adaptateur - adattatore - adaptador - адаптер

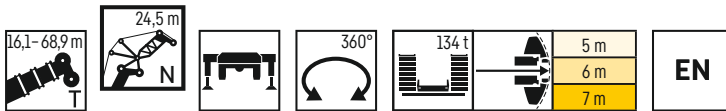

	16,1 m + 4 m*			21,4 m + 4 m*			26,6 m + 4 m*			31,9 m + 4 m*			37,2 m + 4 m*			42,5 m + 4 m*				
	83°	75°	67°	83°	75°	67°	83°	75°	67°	83°	75°	67°	83°	75°	67°	83°	75°	67°		
12	98,5			90,5															12	
14	96,5			90,1			81			69									14	
16	93,5			85,1			81,2			69,7			57,5				45,7		16	
18	83,1	79,7		79,1			78			68,9			57,7				46		18	
20	74,5	71,5		73,1	70		72,6			67,7			57,8				46		20	
22	67,4	64,6		66,6	63,3		65,7	61,2		64,5	32,5		57,3				45,8		22	
24	59,7	58,8	56,2	60,1	57,6		59,8	55,6		58,6	53,6		56	51			45,6		24	
26		53,8	51,4	51,9	52,7	49,7	54,3	50,9		53,6	49,5		52,9	47,7			45,5	41,5	26	
28		49,5	47,4		48,5	45,8		46,9	43,4	49,2	45,9		48,7	43,9			44,9	39,7	28	
30			43,8		44,9	42,4		43,8	40,2		42,5	38,8		40,7				38	30	
32						39,4			37,9		39,4			36,1				36	32	
34									35,4					33,7				33,6	34	
36														31,5				29,4	36	
38														29,5				27,6	38	
40																		25,9	40	
42																			22,5	42

\* Adapter - adapter - piece d'adaptateur - adattatore - adaptador - адаптер

	47,8 m + 4 m*			53,1 m + 4 m*			58,3 m + 4 m*			63,6 m + 4 m*			68,9 m + 4 m*			
	83°	75°	67°	83°	75°	67°	83°	75°	67°	83°	75°	67°	83°	75°	67°	
18	33,9			26												18
20	33,3			25,6												20
22	32,7			25,2			19,2						13,1			22
24	31,8			24,7			18,6						13,5		9,7	24
26	30,9			24,3			18,3						13,3		9,3	26
28	29,9	26,7		23,8			18,1						13,1		9,2	28
30	29	25,4		23,4			17,8						12,9		9,1	30
32		24,2			18,5								12,8		8,9	32
34		23,1			17,7				13,6							34
36		22,2			16,9				12,9				9,9			36
38			18,8		16,2				12,3				9,3		6,8	38
40			17,8						11,7				8,9		6,4	40
42			16,9												6,1	42
44			16,1													44
46										7						46
48										7,8						48
50														4,9		50
52														4,7		52
															2,2	

\* Adapter - adapter - piece d'adaptateur - adattatore - adaptador - адаптер

# Traglasten

# TN 28 – 31,5

Lifting capacities • Forces de levage • Portate • Tablas de carga • Грузоподъемность

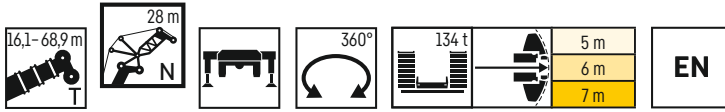

	16,1 m + 4 m*			21,4 m + 4 m*			26,6 m + 4 m*			31,9 m + 4 m*			37,2 m + 4 m*			42,5 m + 4 m*				
	83°	75°	67°	83°	75°	67°	83°	75°	67°	83°	75°	67°	83°	75°	67°	83°	75°	67°		
14	86,7			80,1			71												14	
16	85			81,3			71,7			61,2			50,7						16	
18	82,1			77,5			72,1			61,4			50,8				40,7		18	
20	74,2	71,1		72,7			70,9			61,6			51				40,7		20	
22	67,2	64,3		66,4	62,7		65,4	60,7		60,2			51,2				40,9		22	
24	61,2	58,4		60,5	57,2		59,6	55,3		58,4	53,3		51,4				41		24	
26	56	53,5	51,1	55,4	52,4		54,5	50,6		53,5	48,8		50,6	46,3			41		26	
28	47,4	49,3	47	50,9	48,3	45,5	50,2	46,6		49,2	45,3		48,4	43,6			40,9	37,8	28	
30		45,6	43,5	36,7	44,7	42,1	46,3	43,1	39,9	45,5	42		45,3	40,4			40,6	36,5	30	
32		42,4	40,5		41,5	39,1		40,4	37,4		39,1	35,6	41,6	37,6			40,1	35	32	
34			37,8			36,5		37,8	35,1		36,5	33,2		35				33,2	34	
36					34,2				32,9		34,1	31,1		32,8	29,1			31	36	
38									30,8					30,7	27,3			29,1	25	38
40														27,4	25,7				23,6	40
42															24,1				22,1	42
44																			20,8	44

\* Adapter - adapter - piece d'adaptateur - adattatore - adaptador - адаптер

	47,8 m + 4 m*			53,1 m + 4 m*			58,3 m + 4 m*			63,6 m + 4 m*			68,9 m + 4 m*						
	83°	75°	67°	83°	75°	67°	83°	75°	67°	83°	75°	67°	83°	75°	67°				
18	30,9																		18
20	30,4			23,3				16,2											20
22	29,9			22,9				17,1			12,3								22
24	29,4			22,5				16,9			12,2			8,2					24
26	28,7			22,2				16,7			12			8,1					26
28	28			21,8				16,4			11,8			7,9					28
30	27,1	24,2		21,4				16,2			11,7			7,8					30
32	26,4	23,1		21,1	17,6			15,9			11,5			7,7					32
34	25,7	22,1		20,7	16,8			15,7			11,4			7,6					34
36		21,2			16,1				12,5					7,6					36
38		20,4			15,4				11,9				8,9						38
40		19,7	17,3		14,8				11,3				8,5				6,1		40
42			16,4		14,2				10,8				8,1				5,8		42
44			15,6				11,3						7,7				5,5		44
46			14,9				10,8				6,4						5,2		46
48							10,2				7,1								48
50											6,7			4,5					50
52														4,2					52
54														4				2	54
56																		1,7	56

\* Adapter - adapter - piece d'adaptateur - adattatore - adaptador - адаптер

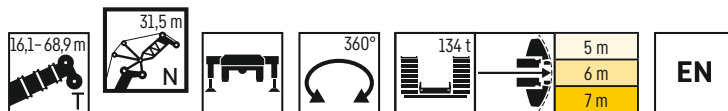

	16,1 m + 4 m*			21,4 m + 4 m*			26,6 m + 4 m*			31,9 m + 4 m*			37,2 m + 4 m*			42,5 m + 4 m*				
	83°	75°	67°	83°	75°	67°	83°	75°	67°	83°	75°	67°	83°	75°	67°	83°	75°	67°		
14	77,7			71,7															14	
16	76,6			72,4			64,4			55,3									16	
18	74,8			72			64,6			55,4			46,2				36,7		18	
20	72,3			70,8			64,7			55,6			46,3				36,9		20	
22	66,8	63,8		65,6	61,6		63,8			55,8			46,4				37,1		22	
24	61,1	58,3		60,3	56,7		58,9	54,6		54,5			46,5				37,2		24	
26	55,9	53,3		55,3	52,1		54,3	50,3		53	48,3		46,4				37,2		26	
28	51,5	49,1	46,8	50,9	48		50	46,3		49	44,6		46	42,5			37,1		28	
30	46,5	45,5	43,4	47,1	44,4	41,8	46,3	42,9		45,4	41,8		44,8	40,1			37	34,7	30	
32	38,8	42,3	40,3	43,3	41,3	38,8	43	39,9	37,3	42,1	39		41,9	37,3			36,9	33,7	32	
34		39,4	37,6		38,5	36,3	39,7	37,2	34,8	39,3	36,4	33	39,1	34,8			36,5	32,5	34	
36			35,2		36,1	34		35,2	32,6		34,1	30,9	35,7	32,6			35,8	30,9	36	
38			33			31,8		32,9	30,6		31,9	29		30,5	27			29		38
40						29,9			28,7		29,9	27,3		28,7	25,4			27,3	23,4	40
42									27						23,9			25,6	22	42
44															22,5				20,7	44
46															21,2				19,6	46
48																			18,5	48

\* Adapter - adapter - piece d'adaptateur - adattatore - adaptador - адаптер

# Traglasten

# TN 31,5 - 35

Lifting capacities • Forces de levage • Portate • Tablas de carga • Грузоподъемность

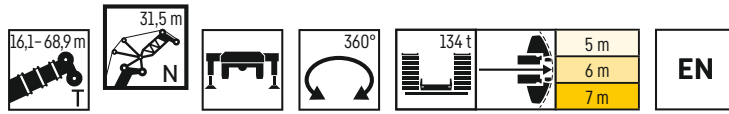

	47,8 m + 4 m*			53,1 m + 4 m*			58,3 m + 4 m*			63,6 m + 4 m*			68,9 m + 4 m*			
	83°	75°	67°	83°	75°	67°	83°	75°	67°	83°	75°	67°	83°	75°	67°	
20	27,9			21,3												20
22	27,5			21			15,5			10,1						22
24	27,1			20,7			15,4			10,7			6,9			24
26	26,6			20,4			15,2			10,6			6,8			26
28	26,1			20,1			15			10,5			6,6			28
30	25,5			19,8			14,7			10,4			6,5			30
32	24,8	22		19,5			14,5			10,2			6,4			32
34	24,2	21,2		19,1	16,1		14,4			10,1			6,3			34
36	23,5	20,3		18,8	15,3		14,2	11,9		9,9			6,2			36
38		19,5		18,6	14,7		14	11,3		9,8			6,2			38
40		18,8			14,1			10,8			8		6,1			40
42		18,1	16		13,6			10,3			7,6			5,3		42
44		17,5	14,4		13			9,8			7,3			5,1		44
46			13,8			10,3		9,3			6,9			4,9		46
48			13,2			9,8				5,7				4,7		48
50						9,3				6,3				4,5		50
52						8,9				5,9			4			52
54										5,6			3,8			54
56													3,6			56
58														1,7		58
														1,5		58

\* Adapter - adapter - piece d'adaptateur - adattatore - adaptador - адаптер

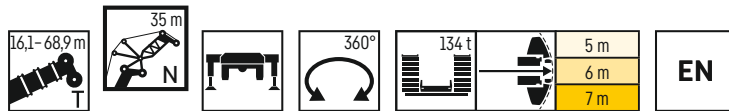

	16,1 m + 4 m*			21,4 m + 4 m*			26,6 m + 4 m*			31,9 m + 4 m*			37,2 m + 4 m*			42,5 m + 4 m*			
	83°	75°	67°	83°	75°	67°	83°	75°	67°	83°	75°	67°	83°	75°	67°	83°	75°	67°	
16	68,9			64,8			57,9												16
18	67,4			64,4			58			50			41,9						18
20	66			63,5			58,1			50			41,9			33			20
22	64	62,7		62,6			57,6			50,1			42			33,2			22
24	60,3	57,5		59	55,5		57			50,2			42,1			33,2			24
26	55,6	53		54,5	51,2		53,4	49,4		49,3			42			33,2			26
28	51,3	48,8		50,5	47,7		49,6	45,8		48,4	43,8		41,8			33,2			28
30	47,4	45,2	43	46,7	44,2		46,1	42,6		45,3	40,8		41,4	38,7		33,1			30
32	42,5	42	40	43,4	41,1	38,5	42,8	39,6		42,1	38		40,9	36,7		33,1	31,3		32
34	36,4	39,2	37,3	40,4	38,3	35,9	39,9	36,9		39,1	36		38,5	34,4		33,1	30,5		34
36	29,8	36,6	34,9	33,9	35,8	33,7	37,3	34,6	32,1	36,6	33,7	30,5	36,3	32,2		33	29,6		36
38		34,4	32,7		33,6	31,5		32,6	30,2	34,3	31,6	28,6	33,7	30,2		32,8	28,6		38
40			30,7		31,5	29,6		30,6	28,3		29,6	26,8		28,3	24,9	31,2	26,9		40
42					27,9			28,8	26,6		27,9	25,2		26,6	23,4		25,3	21,6	42
44									25,1			23,8		25,1	22,1		23,8	20,3	44
46									23,7			22,4			20,8		22,4	19,1	46
48												21,2			19,7			18,1	48
50														18,6				17,1	50
52																		16,1	52

\* Adapter - adapter - piece d'adaptateur - adattatore - adaptador - адаптер

	47,8 m + 4 m*			53,1 m + 4 m*			58,3 m + 4 m*			63,6 m + 4 m*			68,9 m + 4 m*		
	83°	75°	67°	83°	75°	67°	83°	75°	67°	83°	75°	67°	83°	75°	
20	25,3														20
22	25			19											22
24	24,6			18,8			13,8				9,5				24
26	24,3			18,5			13,6				9,4			5,5	26
28	23,9			18,2			13,4				9,3			5,3	28
30	23,5			18			13,2				9,1			5,2	30
32	23			17,7			13				9			5,1	32
34	22,5	19,8		17,4			12,8				8,9			4,9	34
36	22	19,1		17,1	14,4		12,7				8,7			4,8	36
38	21,5	18,4		16,9	13,8		12,5	10,5			8,6			4,7	38
40		17,8			13,2			10			8,5	6,6		4,6	40
42		17,1			12,7			12,2			8,4	6,9		4,6	42
44		16,5	14,5		12,2							6,5			44
46		16,1	13,8		11,8							6,2		4	46
48		15,7	13,2		11,4	9,2						5,9		3,8	48
50			12,6			8,7						5,6		3,7	50
52			12			8,2						5,4		3,7	52
54			11,6			7,8						5			54
56						7,5						4,8			56
58												4,6			58
60														2,8	60

\* Adapter - adapter - piece d'adaptateur - adattatore - adaptador - адаптер



# Traglasten

# TN 38,5

Lifting capacities • Forces de levage • Portate • Tablas de carga • Грузоподъемность

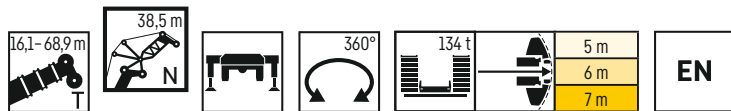

	16,1 m + 4 m*			21,4 m + 4 m*			26,6 m + 4 m*			31,9 m + 4 m*			37,2 m + 4 m*			42,5 m + 4 m*			
	83°	75°	67°	83°	75°	67°	83°	75°	67°	83°	75°	67°	83°	75°	67°	83°	75°	67°	
16	61,7																		16
18	60,5			57,8			52,5			44,4									18
20	59,4			57			52			45,8			37,8			29,8			20
22	58,3			56,2			51,6			45,4			38			29,9			22
24	56,7	56		55,4			51,1			45,2			38,1			30			24
26	54,7	52,1		53,7	50,4		50,7			44,9			38,1			30			26
28	50,7	48,3		49,8	46,8		48,7	45		44,7			37,9			30			28
30	47,2	45		46,5	43,7		45,4	41,9		44,4	40,2		37,8			29,9			30
32	43,9	41,8	39,8	43,4	40,8		42,5	39,2		41,8	37,6		37,5	35,5		29,9			32
34	39,9	39	37,1	40,4	38,1	35,7	39,7	36,7		39,3	35,3		37,2	33,3		29,8	28,6		34
36	35,6	36,5	34,7	37,8	35,6	33,4	37,2	34,4	31,7	36,7	33,5		35,8	32,1		29,8	28		36
38	30,4	34,2	32,5	34	33,4	31,3	34,9	32,2	30,1	34,2	31,4	28,3	33,9	30,2		29,8	27,3		38
40		32,1	30,6	28,4	31,4	29,4	31,8	30,6	28,2	32,1	29,5	26,6	32	28,3		29,8	26,6		40
42		30,1	28,8		29,6	27,7		28,8	26,6	29,6	27,7	25	29,7	26,6	23,4	29,3	25,1		42
44			27,2		27,8	26,1		27,2	25,1		26,1	23,6		25,1	22		23,6	20,1	44
46						24,7				23,7	24,7	22,3		23,7	20,8		22,3	18,9	46
48									22,4			21,1		22,4	19,6		21,1	17,8	48
50												19,9			18,6		19,9	16,9	50
52												18,9			17,6			16	52
54															16,7			15,1	54
56																		14,3	56

\* Adapter - adapter - piece d'adaptateur - adattatore - adaptador - адаптер

	47,8 m + 4 m*			53,1 m + 4 m*			58,3 m + 4 m*			63,6 m + 4 m*			68,9 m + 4 m*		
	83°	75°	67°	83°	75°	67°	83°	75°	67°	83°	75°	67°	83°	75°	
22	22,9														22
24	22,6			17,2			12,3								24
26	22,3			17			12,2			8,2			4,5		26
28	22			16,8			12,1			8			4,4		28
30	21,7			16,5			11,9			7,9			4,2		30
32	21,4			16,3			11,7			7,7			4,1		32
34	21			16,1			11,6			7,6			4		34
36	20,6	18		15,8			11,4			7,5			3,9		36
38	20,1	17,5		15,6	13,2		11,3			7,5			3,7		38
40	19,7	16,9		15,4	12,6		11,1	9,4		7,4			3,7		40
42	19,2	16,4		15,2	12,1		11	9		7,3	6,3		3,6		42
44	18,1	15,8		15	11,6		10,9	8,6		7,3	6,1		3,5		44
46		15,3	13,3		11,2			8,3		7,3	5,8		3,4	3	46
48		14,8	12,7		10,8			7,9			5,5			2,8	48
50		14,4	12,1		10,4	8,3		7,5			5,3			2,7	50
52			11,6		10	7,9		7,2			5			2,7	52
54			11,1			7,5		6,9	4,8		4,8			2,6	54
56			10,7			7,1			4,6					2,5	56
58			10,4			6,8			4,4			2,8			58
60						6,5			4,2			2,6			60
62									4			2,4			62
64												2,3			64

\* Adapter - adapter - piece d'adaptateur - adattatore - adaptador - адаптер

# Traglasten

# TN 42

Lifting capacities • Forces de levage • Portate • Tablas de carga • Грузоподъемность

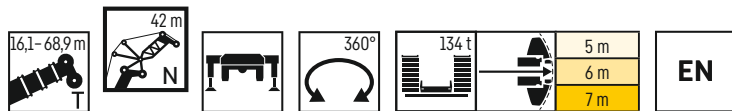

	16,1 m + 4 m*			21,4 m + 4 m*			26,6 m + 4 m*			31,9 m + 4 m*			37,2 m + 4 m*			42,5 m + 4 m*			
	83°	75°	67°	83°	75°	67°	83°	75°	67°	83°	75°	67°	83°	75°	67°	83°	75°	67°	
18	54,8			51,9															18
20	53,8			51,3			46,9			41,2									20
22	52,8			50,7			46,4			41			34,1			26,8			22
24	51,9			50,1			46			40,7			34,3			26,9			24
26	50,5	50		49,3			45,6			40,4			34,4			27			26
28	48,7	47,4		47,7	45,7		44,8			40,2			34,5			27			28
30	46,5	44,2		45,5	42,6		43,8	41,1		40	39,2		34,4			26,9			30
32	43,5	41,3		42,6	39,9		41,8	38,5		39,8	36,7		34,2	32,9		26,9			32
34	40,7	38,7	36,8	40	37,7		39,2	36,1		38,4	34,4		34	32,5		26,9	26		34
36	37,5	36,2	34,4	37,5	35,4	33,1	37	34		36,2	32,4		33,8	30,7		26,9	25,8		36
38	34,2	34	32,3	35,2	33,2	31,1	34,7	32	29,4	34,1	31		33,4	29,5		26,9	25,6		38
40	30	31,9	30,3	33	31,2	29,2	32,6	30	27,8	32,1	29,3	24,9	31,4	27,9		26,9	25		40
42	25,6	30,1	28,5	28,5	29,3	27,4	30,7	28,4	26,2	29,9	27,5	24,8	29,8	26,3		26,9	24,4		42
44		28,4	26,9		27,7	25,9	26,9	26,8	24,7	28,2	26	23,3	28,1	24,7	21,6	26,9	23,3		44
46			25,4		26,2	24,4		25,3	23,3		24,5	22	25,6	23,4	20,3	25,8	21,9	18,4	46
48			24,1			23,1		24	22		23,2	20,8		22,1	19,2		20,7	17,4	48
50						21,9			20,9		21,9	19,7		20,9	18,2		19,6	16,4	50
52									19,8			18,7		19,8	17,2		18,6	15,5	52
54												17,7				16,3		14,7	54
56															15,5			13,9	56
58																		13,2	58

\* Adapter - adapter - piece d'adaptateur - adattatore - adaptador - адаптер

	47,8 m + 4 m*			53,1 m + 4 m*			58,3 m + 4 m*			63,6 m + 4 m*			68,9 m + 4 m*					
	83°	75°	67°	83°	75°	67°	83°	75°	67°	83°	75°	67°	83°	75°				
24	20,6			15,5											24			
26	20,4			15,4			10,9				6,8				26			
28	20,1			15,2			10,8				6,7			3,2	28			
30	19,8			15			10,6				6,5			3,1	30			
32	19,5			14,8			10,5				6,4			3	32			
34	19,3			14,6			10,4				6,3			2,8	34			
36	19	16,7		14,4			10,2				6,2			2,7	36			
38	18,6	16,3		14,2			10,1				6,1			2,6	38			
40	18,3	15,8		14	11,8		10				6			2,5	40			
42	17,9	15,3		13,8	11,3		9,8	8,3			5,9			2,4	42			
44	17,6	14,8		13,6	10,8		9,7	7,9			5,8	5,2		2,3	44			
46	16,7	14,3		13,4	10,4		9,6	7,6			5,8	5,1		2,3	1,9	46		
48		13,9	10	13,3	9,9		9,5	7,2			5,8	4,9		2,2	1,8	48		
50		13,5	11,5		9,6			6,9				4,7		2,2	1,7	50		
52			13,1	11		9,2		7,3				4,5			1,5	52		
54			12,8	10,5		8,9	6,9					4,4			1,4	54		
56				10,1		8,7	6,6					4,2					56	
58							6,2					4						58
60								5,9								2,2		60
62								5,6							2			62
64															1,9			64
66															1,7			66

\* Adapter - adapter - piece d'adaptateur - adattatore - adaptador - адаптер

# Traglasten

# TN 45,5

Lifting capacities • Forces de levage • Portate • Tablas de carga • Грузоподъемность

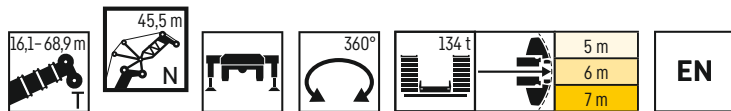

	16,1 m + 4 m*			21,4 m + 4 m*			26,6 m + 4 m*			31,9 m + 4 m*			37,2 m + 4 m*			42,5 m + 4 m*			
	83°	75°	67°	83°	75°	67°	83°	75°	67°	83°	75°	67°	83°	75°	67°	83°	75°	67°	
18	49,7																		18
20	48,9			46,4			42,4												20
22	48			45,9			42,1			37,1			30,9			24,3			22
24	47,3			45,4			41,7			36,9			31			24,4			24
26	46,5			44,9			41,3			36,7			31,1			24,5			26
28	45,6	44,8		44,4	43,5		41			36,4			31,2			24,5			28
30	44,7	43,3		43,8	42		40,6	40		36,2			31,2			24,5			30
32	42,7	40,6		42	39,3		40,3	37,7		36	35,4		31,1			24,4			32
34	40,1	38,1		39,4	36,9		38,6	35,4		35,9	33,9		31,1	29,9		24,4			34
36	37,8	35,9	34	37,2	34,8		36,4	33,3		35,2	31,9		31	29,6		24,3	23,6		36
38	35	33,7	32	35,1	32,9	30,7	34,4	31,4		33,7	30,1		30,9	28,3		24,3	23,5		38
40	32,2	31,7	30,1	33	31	28,9	32,4	29,7	27,4	31,9	28,6		30,8	27		24,3	23,4		40
42	29	29,8	28,3	31,1	29,1	27,2	30,5	28	26,1	30,2	27,3	23,3	29,4	25,9		24,3	23,1		42
44	25,3	28,2	26,7	28,2	27,5	25,6	28,8	26,7	24,6	28,5	25,7	23,1	28	24,5		24,3	22,6		44
46	21,5	26,6	25,2	24,3	26	24,2	26,7	25,3	23,2	26,7	24,3	21,8	26,4	23,1	20,1	24,3	21,9		46
48		25,2	23,9		24,6	22,9	22,6	23,9	21,9	25,2	23	20,6	25	21,9	19	24,1	20,7	17,3	48
50			22,6		23,3	21,7		22,7	20,8		21,8	19,5	22,3	20,7	17,9	23,2	19,6	16,4	50
52			21,5			20,6		21,5	19,7		20,7	18,5		19,6	17		18,6	15,5	52
54						19,6			18,7		19,6	17,5		18,6	16,1		17,6	14,7	54
56									17,8			16,6			15,3		16,7	13,9	56
58												15,8			14,5			13,2	58
60															13,8			12,5	60
62																		11,8	62

\* Adapter - adapter - piece d'adaptateur - adattatore - adaptador - адаптер

	47,8 m + 4 m*			53,1 m + 4 m*			58,3 m + 4 m*			63,6 m + 4 m*			68,9 m + 4 m*	
	83°	75°	67°	83°	75°	67°	83°	75°	67°	83°	75°	67°	83°	
24	18,8													24
26	18,7			14			9,8							26
28	18,5			13,8			9,7			5,6			2,4	28
30	18,2			13,7			9,6			5,5			2,3	30
32	18			13,5			9,5			5,3			2,1	32
34	17,8			13,3			9,3			5,2			2	34
36	17,5			13,2			9,2			5,1			1,9	36
38	17,3	15,2		13			9,1			5			1,8	38
40	17	14,8		12,8	11,1		9			4,9			1,7	40
42	16,7	14,4		12,6	10,7		8,9			4,8			1,6	42
44	16,4	14		12,5	10,3		8,8	7,4		4,7			1,5	44
46	16,1	13,5		12,3	9,9		8,7	7,1		4,7	4,1			46
48	15,7	13,1		12,2	9,4		8,6	6,8		4,6	4			48
50	14,9	12,7	9,2	12	9		8,5	6,5		4,6	3,9			50
52		12,3	10,5	12	8,6		8,4	6,2		4,6	3,8			52
54		12	10		8,3	6,5		5,9			3,7			54
56		11,7	9,6		8,1	6,2		5,6			3,7			56
58		11,5	9,2		7,8	5,9		5,4	3,7		3,6			58
60			8,8			5,5		5,2	3,5		3,5			60
62			8,5			5,3			3,3		3,4	1,8		62
64			8,2			5			3,1			1,6		64
66						4,8			3			1,5		66
68									2,8					68

\* Adapter - adapter - piece d'adaptateur - adattatore - adaptador - адаптер













# Traglasten

# TN 84

Lifting capacities • Forces de levage • Portate • Tablas de carga • Грузоподъемность

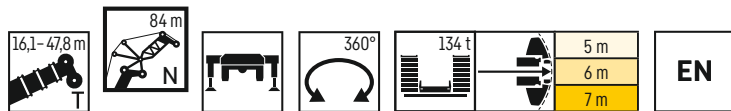

	16,1 m + 4 m*			21,4 m + 4 m*			26,6 m + 4 m*			31,9 m + 4 m*			37,2 m + 4 m*			42,5 m + 4 m*			47,8 m + 4 m*			
	83°	75°	67°	83°	75°	67°	83°	75°	67°	83°	75°	67°	83°	75°	67°	83°	75°	67°	83°	75°		
32	14,3			14			13,4														32	
34	13,9			13,6			13,1				11,8			9,6							34	
36	13,5			13,3			12,8				11,8			9,4			6,4			3,7	36	
38	13,1			12,9			12,5				11,7			9,2			6,2			3,5	38	
40	12,8			12,6			12,2				11,5			9,1			6			3,4	40	
42	12,4			12,3			11,9				11,3			8,9			5,9			3,2	42	
44	12,1			12			11,7				11,1			8,7			5,7			3,1	44	
46	11,8	12,1		11,7	12		11,4				10,9			8,6			5,6			3	46	
48	11,5	11,8		11,4	11,7		11,1	11,5			10,7			8,4			5,4			2,8	48	
50	11,2	11,5		11,1	11,4		10,9	11,2			10,5	10,2		8,3			5,3			2,7	50	
52	10,9	11,2		10,9	11,2		10,7	11			10,3	10		8,2	7,5		5,2			2,6	52	
54	10,7	11		10,6	10,9		10,4	10,8			10,1	9,9		8	7,4		5	4,5		2,5	54	
56	10,4	10,7		10,4	10,7		10,2	10,6			9,9	9,8		7,9	7,3		4,9	4,4		2,4	1,9	56
58	10,2	10,5	10,7	10,1	10,5		10	10,3			9,8	9,7		7,8	7,1		4,8	4,2		2,2	1,7	58
60	10	10,3	10,5	10	10,2	10,5	9,8	10,1			9,6	9,6		7,6	7		4,7	4,1		2,1	1,6	60
62	9,8	10	10,2	9,8	10,1	10,3	9,6	10	10,2		9,5	9,4		7,6	6,9		4,6	4		2	1,5	62
64	9,6	9,8	10	9,6	9,9	10,1	9,5	9,8	10		9,3	9,4	8,4	7,5	6,8		4,5	3,9		1,9	1,4	64
66	9,4	9,7	9,9	9,4	9,7	9,9	9,3	9,6	9,8		9,2	9,3	8,3	7,4	6,7		4,4	3,8		1,8		66
68	9,3	9,5	9,7	9,3	9,5	9,7	9,2	9,4	9,7		9	9,2	8,3	7,3	6,7	5,8	4,3	3,7		1,7		68
70	9,1	9,3	9,5	9,1	9,4	9,5	9	9,3	9,4		8,9	9,1	8,2	7,3	6,6	5,7	4,2	3,7	2,9	1,6		70
72	9	9,2	9,4	9	9,2	9,4	8,9	9,2	9,2		8,8	9	8,2	7,3	6,5	5,6	4,2	3,6	2,8	1,6		72
74	8,9	9,1	9,2	8,9	9,1	9,2	8,8	9	8,8		8,7	8,9	8	7,3	6,5	5,6	4,2	3,5	2,8	1,5		74
76	8,5	9	9,1	8,7	9	9,1	8,7	8,9	8,5		8,6	8,8	7,6	7,3	6,5	5,5	4,2	3,5	2,7	1,5		76
78	8,2	8,8	9	8,6	8,9	9	8,6	8,8	8,4		8,5	8,7	7,3	7,3	6,5	5,5	4,2	3,4	2,6	1,4		78
80	7,8	8,8	8,9	8,4	8,8	8,6	8,6	8,7	8		8,5	8,6	6,9	7,3	6,5	5,5	4,2	3,4	2,6			80
82	7	8,7	8,8	8,2	8,7	8,2	8,5	8,6	7,6		8,4	8,2	6,5	7,3	6,5	5,4	4,2	3,3	2,5			82
84	5,9	8,6	8,4	7	8,6	7,8	7,9	8,5	7,2		8,3	7,8	6,4	7,3	6,5	5,1	4,2	3,3	2,5			84
86		7,7	8		8,4	7,4	7	8,1	6,8		7,5	7,4	6	7,3	6,5	4,8	4,2	3,3	2,5			86
88			7,7		7,8	7		7,7	6,5			7,2	5,7	7,3	6,3	4,8	4,2	3,3	2,5			88
90			7,3			6,7		7,3	6,1			6,8	5,4		6	4,6		3,3	2,5			90
92						6,3			5,8			6,5	5,1		5,7	4,4		3,3	2,5			92
94									5,5				4,9		5,5	4,2		3,3	2,5			94
96													4,6			4			2,5			96
98																3,7			2,5			98
100																			2,5			100

\* Adapter - adapter - piece d'adaptateur - adattatore - adaptador - адаптер

# Ausstattung

## Kranfahrgestell

<b>Rahmen</b>	Eigengefertigte, verwindungssteife Kastenkonstruktion aus hochfestem Feinkorn-Baustahl.
<b>Abstützungen</b>	4-Punkt-Abstützung, horizontal und vertikal vollhydraulisch ausschierbar. Bedienung mit Fernsteuerung, automatische Abstütznivellierung, elektronische Neigungsanzeige.
<b>Motor</b>	8-Zylinder-Diesel, Fabrikat Liebherr, wassergekühlt, Leistung 505 kW (686 PS), max. Drehmoment 3068 Nm. Abgasemissionen entsprechend Richtlinie (EU) 2016/1628, EPA/CARB oder ECE-R.96. Kraftstoffbehälter: 850 l.
<b>Getriebe</b>	Automatisches Getriebesystem mit Drehmomentwandler und Intarder, Fabrikat ZF, 12 Vorwärtsgänge und 2 Rückwärtsgänge, Verteilergetriebe mit Verteilerdifferential.
<b>Achsen</b>	Wartungsarme Kranfahrzeugachsen, alle 8 Achsen gelenkt. Achsen 1, 2, 4 und 5 sind Planetenachsen. Achsen 4 und 5 mit Querdifferentialsperren, Achsen 2 und 4 mit Längsdifferentialsperre.
<b>Federung</b>	Alle Achsen sind hydropneumatisch gefedert „Niveaumatik-Federung“ - und hydraulisch blockierbar.
<b>Bereifung</b>	16fach. Reifengröße: 385/95 R 25 (14.00 R 25).
<b>Lenkung</b>	2-Kreisanlage mit hydraulischer Servolenkung. Aktive, geschwindigkeitsabhängige Hinterachslenkung, spezielle Lenkprogramme für unterschiedliche Fahrsituationen.
<b>Bremsen</b>	Betriebsbremse: Allrad-Servo-Druckluftbremse, alle Achsen sind mit Scheibenbremsen ausgestattet, 2-Kreisanlage. Zusatzbremsen: Auspuffklappenbremse, Telma-Wirbelstrombremse, Intarder am Getriebe. Handbremse: Federspeicher auf alle Räder der 3. bis 7. Achse wirkend.
<b>Fahrerhaus</b>	Großräumige korrosionsbeständige Kabine mit Komfortausstattung, gummielastisch aufgehängt, Sicherheitsverglasung.
<b>Elektr. Anlage</b>	Moderne Datenbus-Technik, 24 Volt Gleichstrom, 2 Batterien mit je 180 Ah.

## Kranoberwagen

<b>Rahmen</b>	Eigengefertigte, verwindungssteife Schweißkonstruktion aus hochfestem Feinkorn-Baustahl. 3-reihige Rollendrehverbindung.
<b>Kranantrieb</b>	Mechanischer Antrieb der Kranhydraulik durch das Kranfahrgestell. Axialkolben-Verstellpumpen mit Servosteuerung und Leistungsregelung.
<b>Steuerung</b>	Zwei 4fach Handsteuerhebel, selbstzentrierend. Stufenlose Regulierung aller Kranbewegungen durch Verstellen der Hydraulikpumpen, zusätzliche Geschwindigkeitsregelung durch Verstellen der Dieselmotor-Drehzahl.
<b>Hubwerk</b>	Axialkolben-Verstellmotor, Seilwinde mit eingebautem Planetengetriebe und federbelasteter Haltebremse, Antrieb im geschlossenen Ölkreislauf.
<b>Wippwerk</b>	2 Differentialzylinder mit vorgesteuertem Bremsventil.
<b>Drehwerk</b>	2 Axialkolben-Konstantmotoren, Planetengetriebe, federbelastete Haltebremse, Antrieb im geschlossenen Ölkreislauf.
<b>Kranfahrerkabine</b>	Großes Sichtfeld, Sicherheitsverglasung, Komfortausstattung, Kabine um ca. 20° nach hinten neigbar.
<b>Sicherheitseinrichtungen</b>	LICCON2-Überlastanlage, Testsystem, Hubendbegrenzung, Sicherheitsventile gegen Rohr- und Schlauchbrüche.
<b>Teleskopausleger</b>	1 Anlenkstück und 6 Teleskopteile. Alle Teleskope separat ausschierbar über das Schnelltakt-Teleskopiersystem TELEMATIK. Auslegerlänge: 16,1 m – 85 m.
<b>Ballast</b>	134 t, hydraulische Ballastiereinrichtung.

## Zusatzrüstung

<b>K</b>	Klappspitze 7 m – 35 m Verstellung 0°; 10°; 20°; 40°
<b>F</b>	Feste Gitterspitze 7 m – 56 m Verstellung 0°; 10°; 20°; 40°
<b>N</b>	Wippbare Gitterspitze 14 m – 84 m
<b>H</b>	Hilfsspitze 1,5 m
<b>2. Hubwerk</b>	Für den 2-Hakenbetrieb oder als Verstellwinde.
<b>Bereifung</b>	16fach. Reifengröße: 445/95 R 25 (16.00 R 25) und 525/80 R 25 (20.5 R 25).

Weitere Zusatzausrüstung auf Anfrage.

# Equipment

## Crane carrier

<b>Frame</b>	Self-manufactured, torsion-resistant box-type design of high-tensile fine grained structural steel.
<b>Outriggers</b>	4-point supporting system, hydraulically telescopic into horizontal and vertical direction. Operation with remote control, automatic support leveling, electronic inclination display.
<b>Engine</b>	8-cylinder Diesel, make Liebherr, watercooled, output 505 kW (686 h.p.), max. torque 3068 Nm. Exhaust emissions acc. to (EU) 2016/1628, EPA/CARB or ECE-R.96. Fuel reservoir: 850 L.
<b>Transmission</b>	Automatic transmission system with torque converter and interarder, make ZF, 12 forward speeds and 2 reverse speeds, transfer case with transfer differential.
<b>Axles</b>	Low maintenance crane chassis axles, all 8 axles steered. Axles 1, 2, 4 and 5 are planetary axles. Axles 4 and 5 with transversal differential locks, axles 2 and 4 with longitudinal differential locks.
<b>Suspension</b>	All axles are mounted on hydropneumatic suspension – “Niveaumatik suspension” and are lockable hydraulically.
<b>Tyres</b>	16 tyres. Size of tyres: 385/95 R 25 (14.00 R 25).
<b>Steering</b>	2-circuit system with hydraulic servo steering. Active speed depending rear axle steering, special steering programs for various driving situations.
<b>Brakes</b>	Service brake: all-wheel servo-air brake, all axles are equipped with disc brakes, dual circuit. Additional brakes: exhaust flap brake, Telma Eddy current brake, interarder in gearbox. Hand brake: Spring-loaded, acting on all wheels of axles 3 to 7.
<b>Driver's cab</b>	Spacious corrosion resistant with comfort furnishings, mounted on rubber shock absorbers, safety glazing.
<b>Electrical system</b>	Modern data bus technique, 24 Volt DC, 2 batteries of 180 Ah each.

## Crane superstructure

<b>Frame</b>	Liebherr-manufactured, torsionally rigid steel construction made from high-tensile fine-grain steel. Triple-roller slewing rim.
<b>Crane drive</b>	Mechanical drive of the crane hydraulic from the chassis. Variable axial piston pumps with servo control and power regulation.
<b>Control</b>	Two self-centering control levers (joy-sticks). Pedal switches for telescoping. Infinitely variable crane motions through displacement control of the hydraulic pumps. Additional working speed control by variation of the Diesel engine speed.
<b>Hoist gear</b>	Axial piston variable displacement motor, hoist drum with integrated planetary gear and spring-loaded static brake. Actuation by closed regulated oil circuit.
<b>Luffing gear</b>	2 differential rams with pilot-controlled brake valve.
<b>Slewing gear</b>	2 axial piston constant motors, planetary gear, spring loaded multiple disk brake. Actuation by closed regulated oil circuit.
<b>Crane cab</b>	Large screen area, compound glass, comfort furnishing, cabin tiltable approx. 20° to rear.
<b>Safety devices</b>	LICCON2 safe load indicator, test system, hoist limit switches, safety valves against rupture of pipes and hoses.
<b>Telescopic boom</b>	1 base section and 6 telescopic sections. All telescopic sections extendable individually by means of the rapid-cycle telescoping system TELEMATIK. Boom length 16.1 m to 85 m.
<b>Counterweight</b>	134 t, hydraulic ballasting device.

## Additional equipment

<b>K</b>	Swing away jib 7 m – 35 m Adjustment 0°; 10°; 20°; 40°
<b>F</b>	Fixed lattice jib 7 m – 56 m Adjustment 0°; 10°; 20°; 40°
<b>N</b>	Luffing fly jib 14 m – 84 m
<b>H</b>	Auxiliary jib 1.5 m
<b>2<sup>nd</sup> hoist gear</b>	For the 2hook operation or as luffing winch.
<b>Tyres</b>	16 tyres, size 445/95 R 25 (16.00 R 25) and 525/80 R 25 (20.5 R 25).
<b>Other items of equipment available on request.</b>	

# Équipement

## Châssis porteur

<b>Cadre</b>	Châssis résistant à la torsion de fabrication Liebherr, en acier à grains fins très résistant.
<b>Calage</b>	Dispositif de calage horizontal et vertical en 4 points, entièrement déployable hydrauliquement. Utilisation avec commande à distance, mise à niveau automatique du calage, inclinomètre électronique.
<b>Moteur</b>	Moteur diesel, 8 cylindres, fabriqué par Liebherr, à refroidissement par eau, de 505 kW (686 ch), couple max. 3068 Nm. Emissions des gaz d'échappement conformes au directive (EU) 2016/1628, EPA/CARB ou ECE-R.96. Capacité du réservoir à carburant: 850 l.
<b>Boîte de vitesse</b>	Boîte automatique avec convertisseur de couple et ralentisseur, marque ZF, 12 marches AV et 2 marches AR, boîte de transfert avec différentiel répartiteur.
<b>Essieux</b>	Grues automotrices à faible entretien, 8 essieux directeurs. Essieux 1, 2, 4 et 5 planétaires. Essieux 4 et 5 avec blocages de différentiels transversaux, essieux 2 et 4 avec blocages de différentiels longitudinaux.
<b>Suspension</b>	Suspension hydropneumatique «Niveumatik» - sur tous les essieux. Chaque essieu peut être bloqué hydrauliquement.
<b>Pneumatiques</b>	16 pneus. Taille: 385/95 R 25 (14.00 R 25).
<b>Direction</b>	2 circuits avec direction assistée hydraulique. Direction active des essieux arrière et dépendante de la vitesse, programmes de direction spéciaux pour les différents modes de déplacement.
<b>Freins</b>	Freins de service : servofrein à air comprimé, tous les essieux sont munis de freins à disque, à 2 circuits. Freins auxiliaire : par clapet sur échappement, frein Telma, ralentisseur monté sur boîte de vitesse. Frein de secours et frein à main : par cylindres à ressorts sur les essieux 3 à 7.
<b>Cabine</b>	Spacieuse cabine, traitement anticorrosion, équipement «grand confort», suspension par silentblochs, vitrage de sécurité.
<b>Installation électrique</b>	Technique moderne de transmission de données par BUS de données, courant continu 24 Volts, 2 batteries de 180 Ah chacune.

## Partie tournante

<b>Cadre</b>	Fabrication Liebherr, construction soudée indéformable, en acier à grain fin haute résistance. Couronne d'orientation à triple rangée de rouleaux.
<b>Entraînement</b>	Entraînement mécanique de l'hydraulique de la grue par le châssis de la grue. Pompes réglables à pistons axiaux avec servocommande et réglage de puissance.
<b>Commande</b>	2 leviers à 4 directions avec rappel automatique au point mort. Commande des mouvements progressive en continu par variation de l'inclinaison des pompes et augmentation du régime moteur.
<b>Mécanisme de levage</b>	Moteur hydraulique à cylindrée variable, treuil avec réducteur planétaire à frein d'arrêt à lamelles intégrées, en circuit hydraulique ferme.
<b>Mécanisme de relevage</b>	2 vérin différentiel avec clapet de frein commandé.
<b>Dispositif de rotation</b>	2 moteur à débit constant et pistons axiaux, réducteur planétaire, frein d'arrêt à ressort commandé par ressort en circuit hydraulique ferme.
<b>Cabine de grue</b>	Large champ de vision, vitrage de sécurité, équipement pour un confort idéal, cabine inclinable de env. 20° vers l'arrière.
<b>Dispositif de sécurité</b>	Contrôleur de charge LICCON2, système test, fin de course crochet haut, clapets de sécurité en cas de ruptures de flexibles.
<b>Flèche télescopique</b>	Un élément de base et de 6 télescopes. Chaque partie peut être télescopée individuellement à l'aide du système de télescopage séquentiel rapide TELEMATIK. Longueur de flèche: 16,1 m - 85 m.
<b>Contrepoids</b>	134 t, dispositif de lestage hydraulique.

## Équipement supplémentaire

<b>K</b>	Flechette pliante 7 m - 35 m Positionnement 0°; 10°; 20°; 40°
<b>F</b>	Flechette treillis fixe 7 m - 56 m Positionnement 0°; 10°; 20°; 40°
<b>N</b>	Fléchette treillis à volée variable 14 m - 84 m
<b>H</b>	Fléchette auxiliaire 1,5 m
<b>2ème mécanisme de levage</b>	Pour le mode double crochet ou comme treuil de manœuvre de la volée.
<b>Pneumatiques</b>	16 pneus. Taille: 445/95 R 25 (16.00 R 25) et 525/80 R 25 (20.5 R 25).

Autres équipements supplémentaires sur demande.

# Equipaggiamento

## Autotelaio

<b>Telaio</b>	Produzione Liebherr, struttura di tipo scatolato antitorsione in acciaio a grana fine ad elevato grado di snervamento.
<b>Stabilizzatori</b>	Dispositivo di stabilizzazione in 4 punti, completamente idraulico. Utilizzo con radiocomando, livellamento stabilizzatori automatico, indicatore inclinazione elettronico.
<b>Motore</b>	Diesel a 8 cilindri, marca Liebherr, raffreddato ad acqua, potenza 505 kW (686 CV), coppia massima 3068 Nm. Emissioni gas di scarico in base alla direttiva (EU) 2016/1628, EPA/CARB o ECE-R.96. Capacità del serbatoio carburante: 850 l.
<b>Cambio</b>	Cambio automatico con convertitore di coppia e Intarder, marca ZF, 12 marce avanti e 2 retromarce, ripartitore-riduttore con differenziale.
<b>Assi</b>	Assi per autogru a manutenzione ridotta, tutti gli assi sterzati. Assi 1, 2, 4 e 5 sono assi epicicloidal. Assi 4 e 5 con bloccaggi differenziali trasversali, assi 2 e 4 con bloccaggi differenziali longitudinali.
<b>Sospensioni</b>	Tutti gli assi a sospensione idraulica «Niveumatik» e bloccabili idraulicamente.
<b>Pneumatici</b>	16 gomme. Dimensione: 385/95 R 25 (14.00 R 25).
<b>Sterzo</b>	Servosterzo a doppio circuito con servosterzo idraulico. Sistema sterzata attiva degli assi posteriori in base alla velocità, per le più diverse situazioni di guida.
<b>Freni</b>	Freno di servizio: pneumatico servoassistito su tutte le ruote, tutti gli assi sono equipaggiati con i freni a disco, a doppio circuito. Freno addizionale: valvola agente su impianto di scarico, Freno Telma, intarder sul cambio. Freno a mano: di tipo meccanico agente dall'asse 3 al 7.
<b>Cabina di guida</b>	Cabina spaziosa e confortevole, resistente alla corrosione, montata su ammortizzatori in gomma, con vetratura di sicurezza.
<b>Impianto elettrico</b>	Moderna tecnica di trasmissione "data bus", corrente continua di 24 Volt, 2 batterie con ciascuna 180 Ah.

## Torretta

<b>Telaio</b>	Di produzione Liebherr, struttura di tipo scatolato, in acciaio a grana fine ad alta rigidità torsionale. Ralla a 3 file di cuscinetti.
<b>Impianto idraulico</b>	Azionamento meccanico dell'impianto idraulico dal carro della gru. Pompe a pistoni assiali con servosterzo e regolazione potenza.
<b>Comando</b>	Per mezzo di due manipolatori a ritorno automatico in posizione neutra. Interruttore a pedale per il telescopaggio. Infinite possibilità di azionamento della gru attraverso il dispositivo di controllo delle pompe idrauliche. Comando ausiliare velocità di lavoro dipendente la velocità dal motore Diesel.
<b>Argano di sollevamento</b>	Motore a cilindrata variabile e pistoni assiali, tamburo dell'argano con riduttore epicicloidale incorporato, pignone di rotazione e freni di arresto multidisco meccanico, comando in circuito ad olio chiuso.
<b>Meccanismo d'inclinazione</b>	2 cilindro differenziale con valvola d'arresto prepilotata.
<b>Meccanismo di rotazione</b>	2 motori costanti a pistoni assiali, riduttore epicicloidale, freno di arresto di tipo meccanico ad azionamento idraulico, comando in circuito ad olio chiuso.
<b>Cabina del gruista</b>	Ampia visuale, vetratura di sicurezza, equipaggiamento confortevole, cabina reclinabile di circa 20°.
<b>Dispositivi di sicurezza</b>	Limitatore di carico elettronico LICCON2, test system, interruttori fine corsa sollevamento, valvole di sicurezza.
<b>Braccio telescopico</b>	1 sezione base e 6 sezioni telescopiche. Tutte le sezioni telescopiche sono estendibili individualmente per mezzo del nuovo sistema TELEMATIK. Lunghezza braccio da 16,1 m a 85 m.
<b>Zavorra</b>	134 t, dispositivo di zavorramento idraulico.

## Equipaggiamento addizionale

<b>K</b>	Falcone 7 m - 35 m Regolazione 0°, 10°, 20°, 40°
<b>F</b>	Falcone tralicciato fisso 7 m - 56 m Regolazione 0°, 10°, 20°, 40°
<b>N</b>	Falcone a volata variabile 14 m - 84 m
<b>H</b>	Falconcino ausiliario 1,5 m
<b>2° argano</b>	Per l'esercizio a 2 ganci o come verricello di impennamento.
<b>Pneumatici</b>	16 gomme. Dimensione: 445/95 R 25 (16.00 R 25) e 525/80 R 25 (20.5 R 25).

Altri equipaggiamenti fornibili a richiesta.

# Equipamiento

## Chasis

<b>Bastidor</b>	Tipo cajón, fabricación propia en acero estructural de grano fino de alta resistencia, resistente a la torsión.
<b>Estabilizadores</b>	4 puntos de apoyo, con movilidad horizontal y vertical totalmente hidráulica. Accionamiento por telemando, nivelación automática, indicación de inclinación electrónica.
<b>Motor</b>	Diesel de 8 cilindros, marca Liebherr, refrigerado por agua, potencia 505 kW (686 CV), par de giro máximo 3068 Nm. Según norma (EU) 2016/1628, EPA/CARB o ECE-R.96. Depósito de combustible: 850 l.
<b>Caja de cambios</b>	Caja de cambios automática con convertidor e intarder, marca ZF, 12 marchas adelante y 2 marchas atrás. Engranaje de distribución con diferencial.
<b>Ejes</b>	Ejes de vehículo grúa sin necesidad de mantenimiento, los 8 ejes direccionales. Los ejes 1, 2, 4 y 5 son ejes planetarios. Los ejes 4 y 5 presentan bloqueos transversales del diferencial, mientras que los ejes 2 y 4 presentan bloqueos longitudinales del diferencial.
<b>Suspensión</b>	Suspensión hidroneumática en todos los ejes, «Suspensión Niveumatik», con bloqueo hidráulico.
<b>Cubiertas</b>	16 cubiertas. Tamaño: 385/95 R 25 (14.00 R 25).
<b>Dirección</b>	Sistema de dos circuitos con servomecanismo hidráulico. Dirección trasera activa en función de la velocidad, programas de dirección especiales para diferentes situaciones o modo de conducción.
<b>Frenos</b>	Freno de servicio: servofreno neumático con actuación a todas las ruedas, todos los ejes están dotados con frenos de discos, sistema de 2 circuitos. Frenos adicionales : Freno de chapaleta de escape, freno eléctrico TELMA, intarder integrado en caja de cambios. Freno de mano: por acumuladores de muelle con actuación a todas las ruedas de los ejes 3 a 7.
<b>Cabina</b>	Cabina espaciosa resistente a la corrosión provista de equipación confortable, suspendida a través de soportes elásticos, acristalamiento de seguridad.
<b>Sistema eléctrico</b>	Moderna tecnología de bus de datos, 24 voltios de corriente continua, 2 baterías con 180 Ah cada una.

## Superestructura

<b>Bastidor</b>	Fabricado por Liebherr en acero de grano fino de alta resistencia, resistente a la torsión. Corona de giro de 3 hileras de rodillos.
<b>Accionamiento de grúa</b>	Accionamiento mecánico del sistema hidráulico de la grúa a través del chasis del camión. Bombas variables de pistones axiales con servo pilotaje y regulador de potencia.
<b>Mando</b>	Mediante dos mandos de control autocentrantes con movimiento en cuatro direcciones. Regulación continua de todos los movimientos de la grúa mediante el ajuste de las bombas hidráulicas, regulación adicional de la velocidad mediante el ajuste de las revoluciones del motor Diesel.
<b>Cabrestante</b>	Motor de desplazamiento variable de pistones axiales, cabrestante con engranaje planetario incorporado y freno de retención accionado por muelle. Accionamiento en circuito de aceite cerrado.
<b>Inclinación pluma</b>	2 cilindro diferencial con válvula de freno con mando previo.
<b>Mecanismo de giro</b>	2 motores de pistones axiales de desplazamiento fijo, reductor de planetarios y freno estático de muelle. Accionamiento en circuito de aceite cerrado.
<b>Cabina</b>	Amplio campo de visión, acristalamiento de seguridad, confortable puesto de mando, cabina inclinable aprox. 20° hacia atrás.
<b>Dispositivos de seguridad</b>	Limitador de cargas LICCON2, sistema de comprobación, limitador de fin de carrera de elevación, válvulas de seguridad contra la rotura de tuberías y latiguillos.
<b>Pluma telescópica</b>	1 tramo base y 6 tramos telescópicos. Todos los tramos telescópicos pueden telescoparse de forma independiente mediante el sistema de telescopaje de tacto rápido TELEMATIK. Longitud de pluma: 16,1 m - 85 m.
<b>Lastre</b>	134 t, dispositivo hidráulico para contrapesos.

## Equipamiento adicional/alternativo

<b>K</b>	Plumín lateral 7 m - 35 m Angulación 0°, 10°, 20°, 40°
<b>F</b>	Plumín de celosía fijo 7 m - 56 m Angulación 0°, 10°, 20°, 40°
<b>N</b>	Plumín abatible 14 m - 84 m
<b>H</b>	Plumín auxiliar 1,5 m
<b>Cabrestante auxiliar</b>	Para servicio de dos ganchos o como cabrestante de ajuste.
<b>Cubiertas</b>	16 cubiertas de tamaño 445/95 R 25 (16.00 R 25) y 525/80 R 25 (20.5 R 25).
<b>Otro equipamiento bajo pedido.</b>	

# Оснащение

## Шасси крана

<b>Рама</b>	Коробчатая конструкция собственного производства с высокой жесткостью при кручении, выполнена из мелкозернистой конструкционной стали высокой прочности.
<b>Выносные опоры</b>	4 опорные базы, полностью гидравлическое выдвигание в горизонтальной и вертикальной плоскости. Управление при помощи пульта дистанционного управления, автоматическое нивелирование опор, электронная индикация наклона.
<b>Двиг</b>	8-цилиндровый дизельный двигатель Liebherr, с водяным охлаждением, мощность 505 кВт (686 л. с.), макс. крутящий момент 3068 Нм. Выбросы ОГ соответствуют требованиям директивы (ЕС) 2016/1628, EPA/CARB или ECE-R.96. Топливный бак: 850 л.
<b>Коробка передач</b>	Автоматическая система трансмиссии с преобразователем крутящего момента и тормозом-замедлителем, производства ZF, 12 передних передач и 2 задние передачи, раздаточная коробка с распределительным дифференциалом.
<b>Оси</b>	Оси автокрана, не требуют технического обслуживания, все 8 осей управляемые. Оси 1, 2, 4 и 5 являются планетарными. Оси 4 и 5 с поперечной блокировкой дифференциалов, оси 2 и 4 с продольной блокировкой дифференциалов.
<b>Подвеска</b>	Все оси оснащены гидропневматической подвеской Niveaumatik с гидравлической блокировкой.
<b>Комплект шин</b>	16 шт. Размер шины: 385/95 R 25 (14.00 R 25).
<b>Рулевое управление</b>	Двухконтурная система с гидроусилителем руля. Активное управление задними осями в зависимости от скорости, специальные программы рулевого управления для различных ситуаций при движении.
<b>Тормоза</b>	Рабочий тормоз: двухконтурная тормозная система с пневматическим сервоприводом для всех колес, все оси оснащены дисковыми тормозами. Дополнительные тормоза: тормоз с клапаном свободного выпуска, вихревой тормоз Telma, тормоз-замедлитель на коробке передач. Ручной тормоз: пружинный энергоаккумулятор с воздействием на все колеса осей с третьей по седьмую.
<b>Кабина водителя</b>	Просторная комфортабельная кабина из коррозионно-стойкой листовой стали, на резиновой упругой подвеске, с защитным остеклением безопасным стеклом.
<b>Электрооборудование</b>	Современная технология шины данных, 24 В постоянного тока, 2 аккумуляторных батареи, каждая по 180 А·ч.

## Крановая установка

<b>Рама</b>	Конструкция собственного производства с высокой жесткостью при кручении, выполнена из мелкозернистой конструкционной стали высокой прочности. Трехрядное роликовое опорно-поворотное устройство.
<b>Привод крана</b>	Механический привод гидравлики крана за счет шасси. Аксиально-поршневой регулируемый насос с сервоуправлением и регулированием мощности.
<b>Система управления</b>	Два самоцентрирующихся 4-позиционных рычага управления. Бесступенчатое регулирование всех движений крана путем регулировки гидравлических насосов, дополнительное регулирование скорости путем регулировки частоты вращения дизельного двигателя.
<b>Механизм подъема</b>	Осевой поршневой двигатель регулируемого рабочего объема, канатная лебедка со встроенным планетарным редуктором и подпружиненным стопорным тормозом, привод в замкнутом масляном контуре.
<b>Механизм изменения вылета стрелы</b>	2 дифференциальных цилиндра с тормозным клапаном непрямого действия.
<b>Поворотный механизм</b>	2 осевых поршневых двигателя фиксированного рабочего объема, планетарный редуктор, подпружиненный стопорный тормоз, привод в замкнутом масляном контуре.
<b>Кабина крановщика</b>	Большое поле обзора, защитное остекление безопасным стеклом, удобные системы и устройства управления, кабина отклоняется назад примерно на 20°.
<b>Предохранительные устройства</b>	Система контроля перегрузки LICCON2, система тестирования, концевые ограничители хода, предохранительные клапаны на случай разрыва трубо- и шлангопроводов.
<b>Телескопическая стрела</b>	1 шарнирная секция и 6 телескопических секций. Все телескопические стрелы выдвигаются отдельно с помощью быстродействующей телескопической системы TELEMATIK. Длина стрелы: 16,1-85 м.
<b>Противовес</b>	134 т, гидравлическое балластирующее устройство.

## Дополнительное оборудование

































<b>K</b>	Откидной удлинитель 7 м – 35 м Рабочие углы 0°, 10°, 20°, 40°
<b>F</b>	Неподвижный решетчатый удлинитель 7 м – 56 м Рабочие углы 0°, 10°, 20°, 40°
<b>N</b>	Решетчатый удлинитель с изменяемым вылетом 14 м – 84 м
<b>H</b>	Вспомогательный удлинитель 1,5 м
<b>2. Механизм подъема</b>	Для работы с помощью 2 крюков или в качестве регулировочной лебедки.
<b>Комплект шин</b>	16 одноосных шин размером 445/95 R 25 (16.00 R 25) и 525/80 R 25 (20.5 R 25).

Другое дополнительное оснащение по запросу.

# Symbolerklärung

Description of symbols · Explication des symboles · Legenda simboli

Descripción de los símbolos · Объяснение символов

	<b>Max. Tragkraft</b> Max. capacity Capacité max. Capacità max. Máx. capacidad de carga Макс. грузоподъемность		<b>Seillänge</b> Rope length Longueur du câble Lunghezza fune Longitud cable Длина каната
	<b>Max. Hubhöhe</b> Max. hoist height Hauteur de levage max. Altezza di sollevamento max. Altura de elevación máx. Макс. высота подъема		<b>Max. Seilzug</b> Max. single line pull Effort au brin maxi. Mass. tiro diretto fune Tiro máx. en cable Макс. тяговое усилие
	<b>Max. Ausladung</b> Max. radius Portée max. Max. raggio di lavoro Radio de trabajo máx. Макс. вылет стрелы		<b>Hubwerk</b> Hoist gear Treuil de levage Argano Cabrestante Механизм подъема
	<b>Bereifung</b> Tyres Pneumatiques Pneumatici c Cubiertas Шины		<b>Drehgeschwindigkeiten</b> Slewing speeds Vitesses d'orientation Velocità di rotazione Velocidades de giro Скорости вращения
	<b>Hakenflasche/Traglast</b> Hookblock/Capacity Moufle à crochet/Capacité de charge Bozzello/Portata Pasteca/Capacidad de carga Крюковая подвеска/грузоподъемность		<b>Auslegerlänge</b> Boom length Longueur de la flèche Lunghezza braccio Longitud de pluma Длина стрелы
	<b>Rollen</b> No. of sheaves Poules Pulegge Poleas Канатных блоков		<b>Auslegerstellung</b> Boom position Position de la flèche Posizionamento braccio Inclinación de pluma Положение стрелы
	<b>Stränge</b> No. of lines Brins Tratti portanti Reenvios Запасовка		<b>Ballast</b> Counterweight Contrepoids Contrappeso Contrapeso Противовес
	<b>Gewicht</b> Weight Poids Peso Peso Собст. вес		<b>Ballastradius</b> Counterweight radius Rayon de contrepoids Raggio zavorra Radio de contrapeso Радиус закруления
	<b>Kranfahrgestell</b> Crane carrier Châssis porteur Autotelaio Chasis Шасси		<b>Abstützungen</b> Outriggers Calage Stabilizzatori Estabilizadores Выносные опоры
	<b>Fahrgeschwindigkeit</b> Driving speed Vitesse de translation Velocità su strada Velocidad Скорость передвижения		<b>Drehwerk / Arbeitsbereich</b> Slewing gear / Working area Mécanisme d'orientation / Plage de travail Rotazione / Raggio di lavoro Mecanismo de giro / Área de trabajo Механизм поворота / Рабочая область
	<b>Steigfähigkeit</b> Gradability Aptitude à gravir les pentes Pendenza Capacidad motriz de ascensión Преодолеваемый угол подъема		<b>Norm</b> Standard Norme Normativa Norma Стандарт
	<b>Getriebe</b> Transmission Boîte de vitesse Cambio Caja de cambios Коробка передач		<b>Ausladung</b> Radius Portée Raggio di lavoro Radio de trabajo Вылет стрелы
	<b>Gang</b> Gear Vitesse Velocità Marcha Скорость		<b>Teleskopausleger</b> Telescopic boom Flèche télescopique Braccio telescopico Pluma telescópica Телескопическая стрела
	<b>Kranoberwagen</b> Crane superstructure Partie tournante de la grue Torretta Superestructura Поворотная платформа крана		<b>Klappspitze</b> Swing away jib Flechette pliante Falcone Plumin lateral Откидной удлинитель
	<b>stufenlos</b> Infinitely variable en continu continuo regulable sin escalonamiento бесступенчато		<b>Feste Gitterspitze</b> Fixed lattice jib Flèche treillis fixe Falcone tralicciato fisso Plumin de celosia fijo Неподвижный решетчатый удлинитель
	<b>Seildurchmesser</b> Rope diameter Diamètre Diametro Diametro Диаметр		<b>Wippbare Gitterspitze</b> Luffing fly jib Flèche treillis à volée variable Falcone a volata variabile Plumin abatible Решетчатый удлинитель с изменяемым вылетом



## Anmerkungen

1. Die Traglasttabellen sind berechnet nach EN 13000.
2. Bei der Berechnung der Traglasttabellen ist mindestens eine Windgeschwindigkeit von 9 m/s (33 km/h) und bezüglich der Last eine Windfläche von 1 m<sup>2</sup> pro Tonne Last und ein Widerstandsbeiwert der Last von 1,2 berücksichtigt. Beim Heben von Lasten mit großer Windangriffsfläche und/oder hohen Widerstandsbeiwerten muss die in den Traglasttabellen angegebene max. Windgeschwindigkeit reduziert werden.
3. Traglasten für Einsatz als Montagekran (entspricht Kraneinstufung nach ISO 4301-1, Krangruppe A1).
4. Die Traglasten sind in Tonnen angegeben.
5. Das Gewicht des Lasthakens bzw. der Hakenflasche ist Teil der Last und ist daher von den Traglasten abzuziehen.
6. Die Ausladungen sind von der Drehmitte aus gemessen.
7. Die angegebenen Längen des Teleskopauslegers sind Maximalwerte und können geringfügig abweichen.
8. Die Traglasten für den Teleskopausleger gelten bei demontierter Klappspitze.
9. Traglaständerungen vorbehalten.
10. Traglasten über 201,5t/239,3 t nur mit Zusatzflasche/-einrichtung.
11. Die Daten dieser Broschüre dienen zur allgemeinen Information. Sämtliche Angaben erfolgen ohne Gewähr. Anweisungen zur ordnungsgemäßen Inbetriebnahme des Krans entnehmen Sie bitte der Betriebsanleitung und dem Traglasttabellenbuch.
12. Die Abbildungen enthalten auch Zubehör und Sonderausstattungen, die nicht zum serienmäßigen Lieferumfang gehören.

## Remarques

1. Les tableaux des charges sont calculés selon EN 13000.
2. Une vitesse de vent de 9 m/s (33 km/h) minimum, une surface de prise au vent de 1 m<sup>2</sup> par tonne ainsi qu'un coefficient de résistance au vent de la charge 1,2 sont pris en compte pour le calcul des tableaux de charge. Lorsque des charges ayant une surface de prise au vent et/ou un coefficient de résistance au vent plus élevé(e)s sont levées, la vitesse de vent maximale indiquée dans les tableaux de charge doit être réduite.
3. Forces de levage pour application de grue de montage (correspond à la classification de grues selon ISO 4301-1, groupe de grues A1).
4. Les charges sont indiquées en tonnes.
5. Le poids du crochet de levage resp. de la moufle à crochet est une partie de la charge et doit donc être déduit de la capacité de charge.
6. Les portées sont calculées à partir de l'axe de rotation.
7. Les longueurs indiquées pour la flèche télescopique sont des valeurs maximales et peuvent légèrement varier dans la réalité.
8. Les charges indiquées pour la flèche télescopique sont valables lorsque la fléchette plante est démontée.
9. Charges données sous réserve de modification.
10. Forces de levage plus de 201,5t/239,3 t seulement avec moufle additionnel/equipement supplémentaire.
11. Les données de cette brochure sont données à titre informatif. Ces renseignements sans garantie. Les consignes relatives à la bonne mise en service de la grue sont disponibles dans le manuel d'utilisation et le manuel de tableaux de charge.
12. Les figures contiennent également des accessoires et des équipements spéciaux non inclus de série dans la livraison.

## Observaciones

1. Las tablas de carga se calculan según EN 13000.
2. En el cálculo de las tablas de carga se ha tenido en cuenta una velocidad del viento mínima de 9 m/s (33 km/h) y con respecto a la carga una superficie expuesta al viento de 1 m<sup>2</sup> por tonelada de carga y un coeficiente de la resistencia del viento de la carga de 1,2. A la hora de elevar cargas con superficies grandes expuestas al viento y/o coeficientes altos de la resistencia al viento hay que reducir las velocidades máx. del viento indicadas en las tablas de cargas.
3. Capacidades de carga para uso como grúa de montaje (de acuerdo con la clasificación de grúas conforme a la norma ISO 4301-1, grupo de grúas A1).
4. Las capacidades de carga se indican en toneladas.
5. El peso del gancho o de la pasteca está incluido en la carga y debe de ser restado de la capacidad de carga.
6. Los radios de trabajo deben de ser medidos desde el centro.
7. Las longitudes indicadas de la pluma son valores máximos y pueden diferir ligeramente.
8. Las capacidades de carga para la pluma telescópica son válidas con el plumín lateral desmontado.
9. Las capacidades de carga están sujetas a modificaciones.
10. Capacidades de carga superiores a 201,5t/239,3 t solo con polipasto/equipo adicional.
11. Los datos de este folleto sirven de información general y están sujetos a modificaciones. Rogamos consulten las instrucciones sobre el correcto funcionamiento de la grúa en el manual y el listado de tablas de carga.
12. Las ilustraciones incluyen equipamiento adicional y especial, que no vienen de serie.

## Remarks

1. The load charts are calculated according to EN 13000.
2. For the calculation of the load charts at least a wind speed of 9 m/s (33 km/h) and regarding the load a sail area of 1 m<sup>2</sup> per ton load and a wind resistance coefficient of 1.2 on the load have been taken into account. For lifting of loads with large sail areas and/or high wind resistance coefficients the maximum wind speed as stated in the load charts has to be reduced.
3. The lifting capacities stated are valid for lifting operation only (corresponding with crane classification according to ISO 4301-1, crane group A1).
4. Lifting capacities are given in metric tons.
5. The weight of the hook blocks and hooks is part of the load and therefore it must be deducted from the lifting capacities.
6. Working radii are measured from the slewing centre.
7. The stated lengths of the telescopic boom are maximum values and may deviate slightly.
8. The lifting capacities given for the telescopic boom apply if the folding jib is removed.
9. Subject to modification of lifting capacities.
10. Lifting capacities above 201.5t/239.3 t only with additional pulley block/special equipment.
11. The data of this brochure serves only for general information. All information is provided without warranty. Instructions for the correct commissioning of the crane please take from the operation manual and the load chart book.
12. The pictures contain also accessories and special equipment not included in the standard scope of delivery.

## Note

1. Le tabelle sono calcolate secondo la norma EN 13000.
2. Per il calcolo delle tabelle di portata bisogna considerare una velocità minima del vento di 9 m/s (33 km/h) e relativamente al carico, una superficie esposta al vento di 1 m<sup>2</sup> per tonnellata sollevata e un coefficiente di resistenza al vento di 1,2 sul carico. Durante il sollevamento del carico con superficie esposta al vento molto vasta e/o coefficienti di resistenza del vento molto alti, la velocità massima del vento indicata nelle tabelle di portata deve essere ridotta.
3. Carichi massimi per l'impiego come gru da montaggi (corrisponde alla classificazione ISO 4301-1, gruppo A1).
4. Le portate sono indicate in tonnellate.
5. Il peso del gancio e/o del bozzello sono da considerarsi parte del carico, per cui sono da sottrarre dalle tabelle.
6. I raggi di lavoro sono misurati dal centro ralla.
7. Le lunghezze del braccio telescopico indicate sono valori di massima e possono discostarsi di poco.
8. Le tabelle di carico per il braccio telescopico sono valide con il falcone smontato.
9. Con riserva di modifiche delle portate.
10. Portate superiori a 201,5t/239,3 t. solo con bozzello addizionale/equipaggiamento supplementare.
11. I dati di questo prospetto sono utili come informazione generale. Tutte le indicazioni vengono fornite senza garanzia. Si prega di desumere le istruzioni per la messa in servizio della gru dal manuale di istruzioni per l'uso e dal manuale delle tabelle di carico.
12. Le illustrazioni contengono anche accessori ed equipaggiamento speciale che non appartengono alle dotazioni di serie.

## Замечания

1. Таблицы грузоподъемности рассчитаны согласно EN 13000.
2. При расчете таблиц грузоподъемности приняты минимальная скорость ветра 9 м/с (33 км/час), парусность (ветровая площадь) груза 1 кв. м на тонну поднимаемого груза и коэффициент воздушного сопротивления груза 1,2. При подъеме грузов с большей парусностью и/или с высоким коэффициентом воздушного сопротивления необходимо уменьшить указанное в таблицах грузоподъемности значение максимальной скорости ветра.
3. При использовании в качестве монтажного крана таблицы грузоподъемности отвечают требованиям ИСО 4301-1, группа крана А1.
4. Значения грузоподъемности даны в тоннах.
5. Вес грузового крюка и/или крюковой подвески является частью груза и поэтому должен быть вычтен из значения грузоподъемности.
6. Вылет измерен от центра вращения.
7. Указанные длины телескопической стрелы являются максимальными значениями и могут незначительно отличаться.
8. Грузоподъемность для телескопической стрелы действительна при демонтированном откидном удлинителе.
9. Возможно изменение значений грузоподъемности.
10. Грузоподъемность свыше 201,5 Т/239,3 Т возможна только с дополнительной крюковой обоймой/канатным блоком.
11. Данная брошюра предназначена для общего информирования. Все без исключения данные приведены без обязательств по их соблюдению. Инструкции по надлежащему вводу крана в эксплуатацию находятся в руководстве по эксплуатации и в таблицах грузоподъемности.
12. На иллюстрациях изображены комплектующие узлы и специальное оборудование, не относящиеся к объему серийных поставок.

# Customer Service

**Persönlich. Kompetent. Zuverlässig.**  
Personal. Competent. Reliable.  
Personnalisé. Compétent. Fiable.  
Personalizzato. Competente. Affidabile.  
Personalizado. Cualificado. Fiable.  
Персонально. Грамотно. Надежно.

## Damit Ihr Liebherr ein Liebherr bleibt.

To ensure your Liebherr remains a Liebherr.  
De sorte que votre Liebherr reste une Liebherr.  
Così la tua Liebherr rimane una Liebherr.  
Para que tu Liebherr siga siendo Liebherr.  
Ваш Либхерр всегда остается Либхерром.

- Kranübergabe und Einweisung durch erfahrene Service Monteure
- Weltweites Servicenetz mit über 80 eigenen Standorten
- 24/7 technischer Support weltweit
- Schnelle Verfügbarkeit von Ersatzteilen
- Attraktive Pakete für Wartungs- und Serviceleistungen

- Mise en route et formation effectuées par des techniciens qualifiés
- Service-Après-Vente Mondial représenté par plus de 80 correspondants
- Assistance Technique 24/24 et 7/7 jours
- Rapide disponibilité des pièces de rechanges
- Kits d'entretiens pour révisions et maintenances à un prix attractif

- Entrega de las grúas e instrucciones de manejo realizado por técnicos de servicio experimentados.
- Red de servicio mundial con presencia en más de 80 ubicaciones.
- 24/7 de soporte técnico a nivel mundial
- Disponibilidad inmediata de piezas de repuesto
- Ofertas atractivas de paquetes de mantenimiento y servicio

- Commission and training by experienced service technicians
- Worldwide service network with over 80 branches
- 24/7 technical support worldwide
- Fast availability of spare parts
- Attractive packages for maintenance and service

- Consegna della gru e formazione da parte di tecnici esperti di assistenza
- Rete di assistenza in tutto il mondo, con oltre 80 sedi
- Supporto tecnico 24/7 in tutto il mondo
- Ricambi disponibili in tempi rapidi
- Pacchetti interessanti di servizi di manutenzione e assistenza

- Передача крана и обучение опытными специалистами по обслуживанию
- Всемирная сервисная сеть с более чем 80 собственными офисами
- 24/7 техническая поддержка по всему миру
- Быстрая доступность запчастей
- Привлекательные пакеты для обслуживания и услуг

Änderungen vorbehalten · Subject to modification · Sous réserve de modifications · Con riserva di modifiche · Salvo modificaciones · Возможны изменения

Liebherr-Werk Eching GmbH · Postfach 1361 · 89582 Eching, Germany  
+49 73 91 5 02-0 · www.liebherr.com

Get Your  
Contact

