

# Mobilkran • Mobile Crane LTM 1500-8.1

Grue mobile • Autogrù

Grúa mòvil • Мобильный кран

Technische Daten • Technical Data

Caractéristiques techniques • Dati tecnici

Datos técnicos • Технические данные

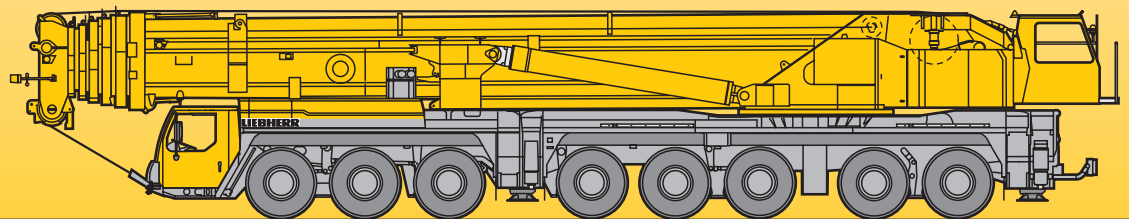

# LIEBHERR

# Inhaltsverzeichnis • Table of content

## Tables des matières • Indice

### Contenido • Оглавление

#### Inhaltsverzeichnis

Traglasten am Teleskopausleger (T)	4 – 8
Traglasten am abgespannten Teleskopausleger (TY3)	9 – 11
Traglasten an der festen Gitterspitze (TF)	12 – 16
Traglasten an der festen Gitterspitze mit abgespanntem Teleskopausleger (TY3F)	17 – 21
Traglasten an der festen Gitterspitze mit abgespanntem Teleskopausleger und Exzenter (TY3EF)	22 – 26
Traglasten an der wippbaren Gitterspitze (TN)	27 – 36
Traglasten an der wippbaren Gitterspitze mit abgespanntem Teleskopausleger (TY3N)	37 – 44
Traglasten an der wippbaren Gitterspitze mit abgespanntem Teleskopausleger und Spacer (TY3SN)	45 – 52
Traglasten an der hydraulisch verstellbaren festen Gitterspitze (TNZF)	53 – 57
Traglasten am abgespanntem Teleskopausleger mit hydraulisch verstellbarer Gitterspitze (TY3NZF)	58 – 62
Traglasten am abgespannten Teleskopausleger mit hydraulisch verstellbarer Gitterspitze und Exzenter (TY3ENZF)	63 – 67
Maße, Gewichte und Geschwindigkeiten	68 – 69
Kranfahrgestell, Kranoberwagen, Zusatzausrüstung	70
Anmerkungen zu den Traglasttabellen	76

#### Table of content

Lifting capacities on telescopic boom (T)	4 – 8
Lifting capacities on guyed telescopic boom (TY3)	9 – 11
Lifting capacities on the lattice fly jib (TF)	12 – 16
Lifting capacities on the lattice fly jib with guyed telescopic boom (TY3F)	17 – 21
Lifting capacities on the lattice fly jib with guyed telescopic boom and eccentric (TY3EF)	22 – 26
Lifting capacities on the luffing lattice jib (TN)	27 – 36
Lifting capacities on the luffing lattice fly jib with guyed telescopic boom (TY3N)	37 – 44
Lifting capacities on the luffing lattice fly jib with guyed telescopic boom and spacer (TY3SN)	45 – 52
Lifting capacities on the hydraulically variable lattice fly jib (TNZF)	53 – 57
Lifting capacities on the guyed telescopic boom with hydraulically variable lattice jib (TY3NZF)	58 – 62
Load capacities on the guyed telescopic boom with hydraulically adjustable lattice jib and eccentric (TY3ENZF)	63 – 67
Dimensions, weights and working speeds	68 – 69
Crane carrier, crane superstructure, complimentary equipment	71
Remarks referring to load charts	76

#### Tables des matières

Forces de levage à la flèche télescopique (T)	4 – 8
Forces de levage à la flèche télescopique haubanée (TY3)	9 – 11
Forces de levage à la fléchette treillis fixe (TF)	12 – 16
Forces de levage à la fléchette treillis fixe avec flèche télescopique haubanée (TY3F)	17 – 21
Forces de levage à la fléchette treillis fixe avec flèche télescopique haubanée et axe excentrique (TY3EF)	22 – 26
Forces de levage à la fléchette treillis relevable (TN)	27 – 36
Forces de levage à la fléchette treillis relevable avec flèche télescopique haubanée (TY3N)	37 – 44
Forces de levage à la fléchette treillis relevable avec flèche télescopique haubanée et haubanage S (TY3SN)	45 – 52
Forces de levage à la fléchette treillis fixe à variation hydraulique (TNZF)	53 – 57
Force de levage à la flèche télescopique haubanée avec fléchette treillis fixe à variation hydraulique (TY3NZF)	58 – 62
Charges sur la flèche télescopique haubanée avec fléchette treillis à réglage hydraulique et axe excentrique (TY3ENZF)	63 – 67
Encombrement, poids et vitesses	68 – 69
Châssis porteur, partie tournante, équipement optionnel	72
Remarques relatives aux tableaux des charges	76

# Inhaltsverzeichnis · Table of content Tables des matières · Indice Contenido · Оглавление

## Indice

Portate del braccio telescopico (T)	4 – 8
Portate con braccio telescopico tirantato (TY3)	9 – 11
Portate del falcone fisso (TF)	12 – 16
Portate del falcone fisso con braccio telescopico tirantato (TY3F)	17 – 21
Portate del falcone fisso con braccio telescopico tirantato ed Excenter (TY3EF)	22 – 26
Portate del falcone a volata variabile (TN)	27 – 36
Portate del falcone a volata variabile con braccio telescopico tirantato (TY3N)	37 – 44
Portate del falcone a volata variabile con braccio telescopico tirantato e spacer (TY3SN)	45 – 52
Portate del falcone fisso con inclinabile idraulicamente (TNZF)	53 – 57
Portate del braccio telescopico tirantato con falcone tralicciato inclinabile idraulicamente (TY3NZF)	58 – 62
Portate del braccio telescopico tirantato con falcone tralicciato regolabile idraulicamente ed Excenter (TY3ENZF)	63 – 67
Dimensioni, pesi e velocità di lavoro	68 – 69
Carro, torretta ed equipaggiamento addizionale	73
Note alle tabelle di portata	76

## Contenido

Tablas de carga con pluma telescópica (T)	4 – 8
Tablas de carga con pluma telescópica arriostrada (TY3)	9 – 11
Tablas de carga con plumín fijo de celosía (TF)	12 – 16
Tablas de carga con pluma telescópica arriostrada mas plumín fijo de celosía (TY3F)	17 – 21
Tablas de carga con pluma telescópica arriostrada mas plumín fijo de celosía y excenter (TY3EF)	22 – 26
Tablas de carga con plumín abatible de celosía (TN)	27 – 36
Tablas de carga con pluma telescópica arriostrada mas plumín abatible de celosía (TY3N)	37 – 44
Tablas de carga con plumín abatible de celosía, pluma telescópica arriostrada y spacer (TY3SN)	45 – 52
Tablas de carga con plumín fijo de celosía regulable por sistema hidráulico (TNZF)	53 – 57
Tablas de carga con pluma telescópica arriostrada y plumín de celosía regulable por sistema hidráulico (TY3NZF)	58 – 62
Cargas con la pluma telescópica arriostrada con abatimiento hidráulico y excenter del plumín (TY3ENZF)	63 – 67
Dimensiones, Pesos y Velocidades	68 – 69
Chasis, Superestructura, Adicionales	74
Observaciones referentes a las tablas de carga	76

## Оглавление

Грузоподъемность на телескопической стреле (T)	4 – 8
Грузоподъемность на телескопической стреле с оттяжкой (TY3)	9 – 11
Грузоподъемность на жесткомонтируемом удлинителе (TF)	12 – 16
Грузоподъемность на жесткомонтируемом удлинителе, телескопическая стрела с оттяжкой (TY3F)	17 – 21
Грузоподъемность на жесткомонтируемом удлинителе, телескопическая стрела с оттяжкой и эксцентриком (TY3EF)	22 – 26
Грузоподъемность на качающемся удлинителе (TN)	27 – 36
Грузоподъемность на качающемся удлинителе, телескопическая стрела с оттяжкой (TY3N)	37 – 44
Грузоподъемность на решетчатом удлинителе с изменяемым вылетом при телескопической стреле с оттяжкой и спейсере (TY3SN)	45 – 52
Грузоподъемность на гидравлически управляемом решетчатом удлинителе (TNZF)	53 – 57
Грузоподъемность на телескопической стреле с оттяжкой с гидравлически управляемым решетчатым удлинителем (TY3NZF)	58 – 62
Грузоподъемность на телескопической стреле с оттяжкой с гидравлически управляемым решетчатым удлинителем и эксцентриком (TY3ENZF)	63 – 67
Габариты крана, Нагрузки	68 – 69
Шасси, Поворотная часть, Дополнительное оборудование	75
Примечания к таблицам грузоподъемности	76

# Traglasten am Teleskopausleger

## Lifting capacities on telescopic boom

Forces de levage à la flèche télescopique · Portate del braccio telescopico

Tablas de carga con pluma telescópica · Грузоподъемность на телескопической стреле

T

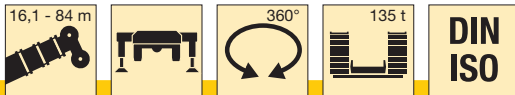

m	16,1 m			21,3 m	26,5 m	31,7 m	36,9 m	42,1 m	m
	1)	2)							
3	500	500	500						3
3,5	400	400	400	262					3,5
4	325	325	325	262	248				4
4,5	262	262	261	259	239				4,5
5	261	255	245	243	229	183			5
6	231	226	216	214	208	168	145		6
7	206	202	192	190	190	156	133	116	7
8	186	182	173	170	170	145	123	107	8
9	170	162	156	153	153	134	114	100	9
10	155	145	141	138	138	124	106	94	10
12	128	119	117	114	114	107	92	83	12
14	107	100	99	97	97	93	80	73	14
16				82	82	83	71	63	16
18				71	71	71	65	55	18
20				56	61	62	58	49,5	20
22					53	54	53	45	22
24					47	47,5	46	40,5	24
26						42,5	40,5	36,5	26
28						37,5	36	33,5	28
30						32,5	32	31	30
32							28,3	28,5	32
34							25,3	26,6	34
36								24,2	36
38								21,7	38
40								19,4	40

<sup>1)</sup> nach hinten, 165 t Ballast · over rear, 165 t counterweight · en arrière, contrepoids de 165 t · sul posteriore, zavorra 165 t  
hacia atrás, contrapeso 165 t · назад, противовест 165 т

TAB 231001 / 231003 / 231006

<sup>2)</sup> nach hinten · over rear · en arrière · sul posteriore · hacia atrás · при выдвинутой назад стреле

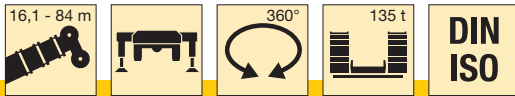

m	47,3 m	52,5 m	57,7 m	62,9 m	68,1 m	73,4 m	78,6 m	84 m	m
	8	93							
9	87	73							9
10	81	69	60						10
12	72	63	54	46,5	41				12
14	63	57	49,5	43	38	33,5			14
16	57	52	45	39	35	31	27,4	20,9	16
18	50	46	41,5	36	32,5	28,8	25,8	19,5	18
20	45	41,5	38	33	30	26,8	24,2	18,2	20
22	40	37,5	35	30,5	27,8	24,9	22,6	16,8	22
24	36,5	34	32	28,2	25,9	23,2	21,1	15,6	24
26	34	30,5	28,9	25,9	24,1	21,6	19,8	14,4	26
28	31,5	28,1	26,8	24	22,5	20,2	18,6	13,4	28
30	28,9	26	24,8	22,2	20,7	18,6	17,4	12,4	30
32	26,6	24	23	20,6	19	17,3	16,3	11,4	32
34	24,5	22,2	21,4	19	17,5	16,1	15	10,2	34
36	22,5	20,5	19,8	17,4	16,1	15	13,9	9,2	36
38	20,3	18,9	18,3	15,8	15	13,9	12,9	8,4	38
40	18	17,4	16,9	14,2	14	12,9	12	7,6	40
42	16,1	15,9	15,6	13,2	13	12	11,2	6,9	42
44	14,3	14,5	14,3	12,1	11,9	11	10,3	6,2	44
46	9,2	13,2	13,1	11,2	10,9	10,1	9,5	5,5	46
48		11,8	11,9	10,3	9,9	9,3	8,8	4,8	48
50		8,8	10,8	9,4	8,9	8,7	8,1	4,2	50
52			9,6	8,5	8,2	8,1	7,6	3,8	52
54			8,5	7,7	7,6	7,5	7,2	3,5	54
56			5,2	6,9	7	6,9	6,7	3,2	56
58				6,2	6,4	6,4	6,3	2,8	58
60				5,4	5,8	5,8	5,9	2,5	60
62					5,3	5,3	5,4	2,2	62
64					4,7	4,8	5	1,9	64
66					3,2	4,3	4,5		66
68						3,8	4,1		68
70						3,4	3,7		70
72							3,3		72
74							2,9		74

TAB 231006

# Traglasten am Teleskopausleger

## Lifting capacities on telescopic boom

Forces de levage à la flèche télescopique · Portate del braccio telescopico

Tablas de carga con pluma telescópica · Грузоподъемность на телескопической стреле

T

m	16,1 m		21,3 m	26,5 m	31,7 m	36,9 m	42,1 m	m
	1) <sup>1)</sup>							
3	262	262						3
3,5	262	262	262					3,5
4	262	262	262	248				4
4,5	262	255	253	239				4,5
5	249	238	236	229	183			5
6	221	210	208	207	168	145		6
7	195	186	183	183	156	133	116	7
8	170	165	163	162	145	123	107	8
9	150	147	145	145	134	114	100	9
10	134	133	130	130	124	106	94	10
12	109	109	107	106	107	92	83	12
14	91	91	88	88	89	80	73	14
16			74	74	75	71	63	16
18			63	63	64	62	55	18
20			55	54	54	53	49,5	20
22				46,5	47	45,5	45	22
24				40,5	41	39,5	39,5	24
26					36	34,5	35	26
28					31,5	29,8	31,5	28
30					28	26	27,9	30
32						22,7	24,5	32
34						19,9	21,6	34
36							19,1	36
38							16,9	38
40							14,9	40

<sup>1)</sup> nach hinten · over rear · en arrière · sul posteriore · hacia atrás · при выдвинутой назад стреле

TAB 231005 / 231008

m	47,3 m	52,5 m	57,7 m	62,9 m	68,1 m	73,4 m	78,6 m	84 m	m
	8	93							
9	87	73							9
10	81	69	60						10
12	72	63	54	46,5	41				12
14	63	57	49,5	43	38	33,5			14
16	57	52	45	39	35	31	27,4	20,9	16
18	50	46	41,5	36	32,5	28,8	25,8	19,5	18
20	45	41,5	38	33	30	26,8	24,2	18,2	20
22	40	37,5	35	30,5	27,8	24,9	22,6	16,8	22
24	36,5	34	32	28,2	25,9	23,2	21,1	15,6	24
26	34	30,5	28,9	25,9	24,1	21,6	19,8	14,4	26
28	30	28,1	26,8	24	22,5	20,2	18,6	13,4	28
30	26,4	26	24,8	22,2	20,7	18,6	17,4	12,4	30
32	23	24	23	20,6	19	17,3	16,3	11,4	32
34	20,1	21,1	21,4	19	17,5	16,1	15	10,2	34
36	17,6	18,6	19,7	17,4	16,1	15	13,9	9,2	36
38	15,3	16,3	17,4	15,8	15	13,9	12,9	8,4	38
40	13,2	14,2	15,3	14,2	14	12,9	12	7,6	40
42	11,4	12,3	13,5	13,2	13	12	11,2	6,9	42
44	10,2	11,2	11,8	12,1	11,9	11	10,3	6,2	44
46	9,2	10,3	10,2	10,8	10,9	10,1	9,5	5,5	46
48		9,5	8,8	9,4	9,9	9,3	8,8	4,8	48
50		8,8	7,7	8	8,9	8,7	8,1	4,2	50
52			6,8	7,4	7,9	8,1	7,6	3,8	52
54			6	6,9	6,7	7,5	7,2	3,5	54
56			5,2	6,4	5,6	6,4	6,7	3,2	56
58				5,9	4,7	5,6	6,3	2,8	58
60				5,4	4,2	5,2	5,2	2,5	60
62					3,9	4,8	4,6	2,2	62
64					3,5	4,5	4	1,9	64
66					3,2	4,1	3,5		66
68						3,7	3		68
70						3,4	2,6		70
72							2,1		72
74							1,7		74

TAB 231008

# Traglasten am Teleskopausleger

## Lifting capacities on telescopic boom

Forces de levage à la flèche télescopique · Portate del braccio telescopico

Tablas de carga con pluma telescópica · Грузоподъемность на телескопической стреле

T

m	16,1 - 84 m						m
	16,1 m	21,3 m	26,5 m	31,7 m	36,9 m	42,1 m	
3	262						3
3,5	262	262					3,5
4	262	262	248				4
4,5	252	250	239				4,5
5	235	233	229	183			5
6	206	204	203	168	145		6
7	181	179	179	156	133	116	7
8	160	158	158	145	123	107	8
9	143	141	140	134	114	100	9
10	129	126	126	124	106	94	10
12	105	102	101	102	92	83	12
14	86	83	83	84	80	73	14
16		69	69	70	68	63	16
18		59	58	59	57	55	18
20		55	49,5	50	48,5	48,5	20
22			42,5	43	41,5	42	22
24			36,5	37	35,5	37,5	24
26				32,5	30,5	32,5	26
28				28,1	26,3	28,2	28
30				24,7	22,7	24,6	30
32					19,7	21,5	32
34					17,5	18,8	34
36						16,3	36
38						14	38
40						12	40

TAB 231009

m	16,1 - 84 m								m
	47,3 m	52,5 m	57,7 m	62,9 m	68,1 m	73,4 m	78,6 m	84 m	
8	93								8
9	87	73							9
10	81	69	60						10
12	72	63	54	46,5	41				12
14	63	57	49,5	43	38	33,5			14
16	57	52	45	39	35	31	27,4	20,9	16
18	50	46	41,5	36	32,5	28,8	25,8	19,5	18
20	45	41,5	38	33	30	26,8	24,2	18,2	20
22	40	37,5	35	30,5	27,8	24,9	22,6	16,8	22
24	36	34	32	28,2	25,9	23,2	21,1	15,6	24
26	31	30,5	28,9	25,9	24,1	21,6	19,8	14,4	26
28	26,7	27,7	26,8	24	22,5	20,2	18,6	13,4	28
30	23,1	24,1	24,8	22,2	20,7	18,6	17,4	12,4	30
32	20	21	22,1	20,6	19	17,3	16,3	11,4	32
34	17,2	18,2	19,4	19	17,5	16,1	15	10,2	34
36	14,8	15,8	17	17,4	16,1	15	13,9	9,2	36
38	13,5	13,9	14,8	15,4	15	13,9	12,9	8,4	38
40	12,4	13	12,9	13,5	14	12,9	12	7,6	40
42	11,3	12,1	11,4	11,7	12,8	12	11,2	6,9	42
44	10,2	11,2	10,4	10,1	11,2	11	10,3	6,2	44
46	9,2	10,3	9,4	9,1	9,7	10,1	9,5	5,5	46
48		9,5	8,5	8,5	8,3	9,1	8,8	4,8	48
50		8,8	7,7	8	7	7,8	8,1	4,2	50
52			6,8	7,4	5,8	6,9	7,5	3,8	52
54			6	6,9	5,4	6,4	6,3	3,5	54
56			5,2	6,4	5	6	5,2	3,2	56
58				5,9	4,6	5,6	4,5	2,8	58
60				5,4	4,2	5,1	3,9	2,5	60
62					3,9	4,5	3,4	2,2	62
64					3,5	4	2,8	1,9	64
66					3,2	3,5	2,3		66
68						3	1,8		68
70						2,5			70

TAB 231009







# Traglasten am Teleskopausleger

## Lifting capacities on telescopic boom







Forces de levage à la flèche télescopique · Portate del braccio telescopico

Tablas de carga con pluma telescópica · Грузоподъемность на телескопической стреле

T

		16,1 - 84 m		360°		75 t		DIN ISO	
						DIN ISO			
									
		m	16,1 m	21,3 m	26,5 m	31,7 m	36,9 m	42,1 m	m
3			262						3
3,5			262	262					3,5
4			262	262	248				4
4,5			248	246	239				4,5
5			232	229	229	183			5
6			202	200	199	168	143		6
7			176	174	173	156	131	116	7
8			156	153	153	145	121	107	8
9			138	135	135	134	113	100	9
10			123	120	120	121	105	94	10
12			99	96	95	96	91	83	12
14			81	78	77	78	76	73	14
16				64	64	65	63	62	16
18				59	53	54	52	52	18
20				52	44,5	45,5	43,5	45,5	20
22					38	38,5	37	39	22
24					34	33	31,5	33	24
26						27,9	26,3	28,6	26
28						23,6	21,9	24,3	28
30						21,5	20,2	20,6	30
32							18,8	17,4	32
34							17,5	15,6	34
36								14,6	36
38								13,6	38
40								12,7	40

TAB 231010

		16,1 - 84 m		360°		75 t		DIN ISO			
						DIN ISO					
											
		m	47,3 m	52,5 m	57,7 m	62,9 m	68,1 m	73,4 m	78,6 m	84 m	m
8			93								8
9			87	73							9
10			81	69	60						10
12			72	63	54	46,5	41				12
14			63	57	49,5	43	38	33,5			14
16			57	52	45	39	35	31	27,4	20,9	16
18			50	46	41,5	36	32,5	28,8	25,8	19,5	18
20			42,5	41,5	38	33	30	26,8	24,2	18,2	20
22			36	36,5	35	30,5	27,8	24,9	22,6	16,8	22
24			31	31	32	28,2	25,9	23,2	21,1	15,6	24
26			26,4	26,9	27,6	25,9	24,1	21,6	19,8	14,4	26
28			22,6	23,2	24	24	22,5	20,2	18,6	13,4	28
30			19,3	20	20,8	21,1	20,7	18,6	17,4	12,4	30
32			17,3	17,2	18,1	18,4	19	17,3	16,3	11,4	32
34			16	15,8	15,7	16,1	16,9	16,1	15	10,2	34
36			14,7	14,8	14,6	14	14,9	15	13,9	9,2	36
38			13,5	13,9	13,4	12,1	13	13,6	12,9	8,4	38
40			12,4	13	12,4	11,1	11,4	12	12	7,6	40
42			11,3	12,1	11,4	10,4	9,9	10,6	11,2	6,9	42
44			10,2	11,2	10,4	9,7	8,6	9,7	9,9	6,2	44
46			9,2	10,3	9,4	9,1	7,8	8,9	8,7	5,5	46
48				9,5	8,2	8,5	7	8,1	7,6	4,8	48
50				8,8	7,1	8	6,3	7,4	6,4	4,2	50
52					6,3	7,4	5,8	6,9	5,2	3,8	52
54					5,6	6,9	5,4	5,9	4,4	3,5	54
56					4,9	6,4	5	4,9	3,8	3,2	56
58						5,9	4,6	4,3	3,1	2,8	58
60						5,4	4,2	3,5	2,4	2,4	60
62							3,8	2,8			62
64							3,2	2,2			64
66							2,6				66

TAB 231010

# Hubhöhen

## Lifting heights

Hauteurs de levage · Altezze di sollevamento

Alturas de elevación · Высота подъема

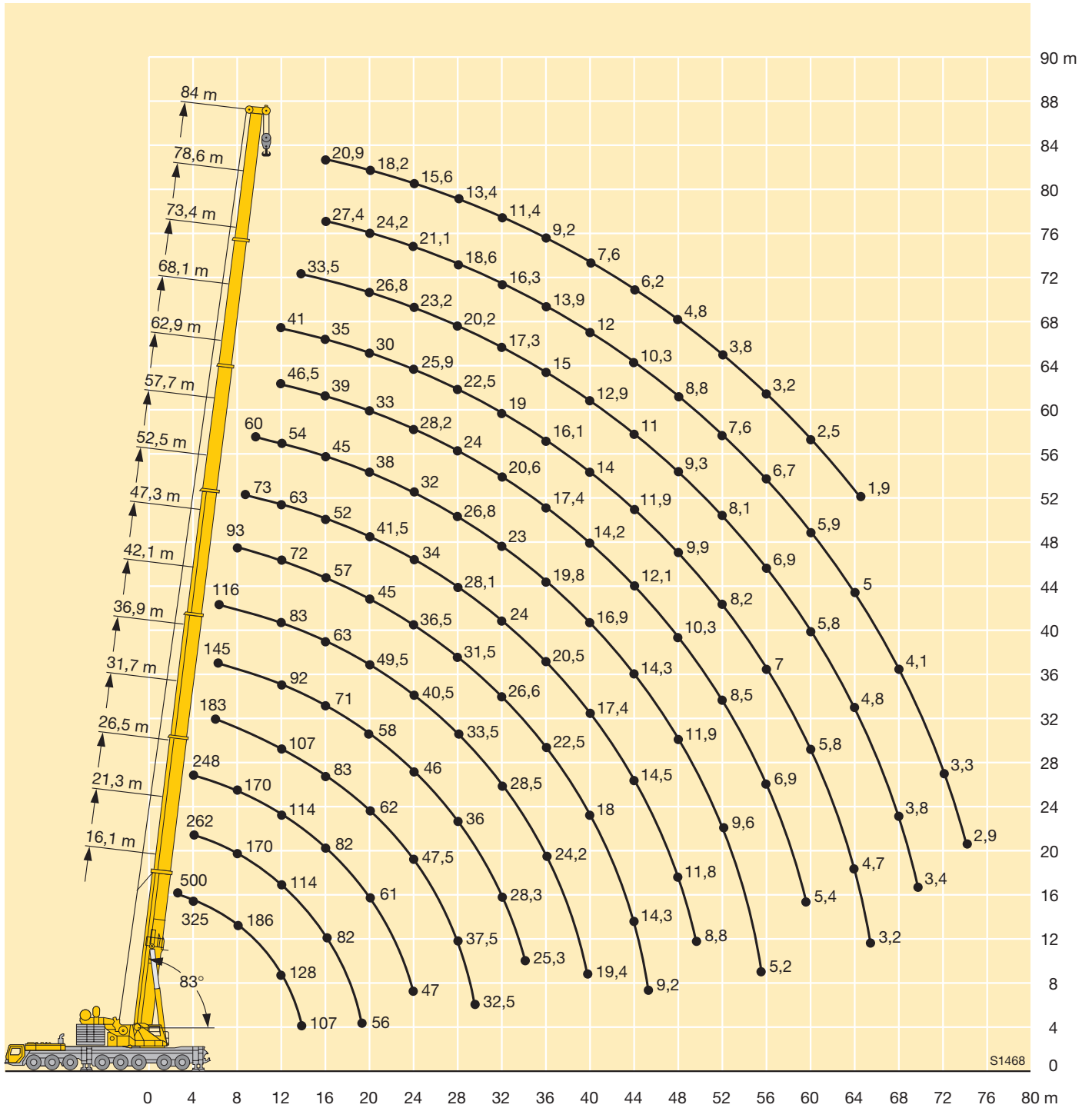



# Traglasten am abgespannten Teleskopausleger

## Lifting capacities on guyed telescopic boom

Forces de levage à la flèche télescopique haubanée · Portate con braccio telescopico tirantato

Tablas de carga con pluma telescópica arriostrada · Грузоподъемность на телескопической стреле с оттяжкой

**TY3**

m	31,7 - 84 m												m
	31,7 m	36,9 m	42,1 m	47,3 m	52,5 m	57,7 m	62,9 m	68,1 m	73,4 m	78,6 m	84 m		
5	204												5
6	198	167											6
7	190	162	127										7
8	170	157	123	121									8
9	154	147	119	117	111								9
10	140	135	115	113	107	96							10
12	120	114	108	105	101	91	81						12
14	103	104	96	96	91	86	77	70	62				14
16	93	93	86	86	83	79	74	66	59	52	44		16
18	83	83	82	79	75	73	69	63	57	49,5	42		18
20	73	74	74	73	70	67	65	59	54	47,5	40,5		20
22	65	67	67	66	66	61	60	55	52	45,5	38,5		22
24	59	60	60	61	60	57	55	52	49	44	36,5		24
26	53	55	54	55	54	53	51	49,5	45,5	42	35		26
28	47,5	49,5	49	50	48,5	50	47	46,5	42	40	33,5		28
30	36,5	45	44,5	46	44,5	45,5	43	43	39	38,5	32		30
32		41	40,5	42	40,5	41,5	39,5	40	36,5	36	30,5		32
34		36,5	37	38,5	37	38	36	37	33,5	33,5	29,4		34
36			34	35,5	34	35	33	34	30,5	31	28,1		36
38			31,5	32,5	31	32	30,5	31,5	28,3	28,7	26,9		38
40			24,6	30	28,7	29,7	27,8	28,8	26	26,5	25,8		40
42				27,9	26,4	27,5	25,6	26,6	24	24,6	24,2		42
44				24,7	24,4	25,4	23,5	24,5	22	22,8	22,5		44
46				15,2	22,5	23,5	21,7	22,6	20,1	21,1	20,8		46
48					20,8	21,8	20	20,9	18,4	19,4	19,3		48
50					16	20,3	18,4	19,4	16,8	17,8	17,9		50
52						18,9	16,9	17,9	15,4	16,4	16,6		52
54						16,2	15,6	16,6	14,1	15,1	15,2		54
56						10,8	14,4	15,3	12,8	13,8	14		56
58							12,6	14,2	11,7	12,7	12,8		58
60							9,3	13,1	10,6	11,6	11,8		60
62								12,1	9,6	10,6	10,8		62
64								9,7	8,7	9,6	9,8		64
66									7,8	8,7	8,9		66
68									5,9	7,9	8,1		68
70										7	7,3		70
72										5,9	6,6		72
74										4,1	5,8		74
76											5		76
78											3,8		78

TAB 233012











# Traglasten am abgespannten Teleskopausleger

## Lifting capacities on guyed telescopic boom

Forces de levage à la flèche télescopique haubanée · Portate con braccio telescopico tirantato

Tablas de carga con pluma telescópica arriostrada · Грузоподъемность на телескопической стреле с оттяжкой

**TY3**

												
	31,7 m	36,9 m	42,1 m	47,3 m	52,5 m	57,7 m	62,9 m	68,1 m	73,4 m	78,6 m	84 m	
4,5	142											4,5
5	204											5
6	198	167										6
7	190	162	127									7
8	170	157	123	121								8
9	154	147	119	117	111							9
10	140	135	115	113	107	96						10
12	116	114	108	105	101	91	81					12
14	100	102	96	96	91	86	77	70	62			14
16	90	89	86	85	83	79	74	66	59	52	44	16
18	78	79	79	77	74	72	69	63	57	49,5	42	18
20	68	70	70	71	68	66	64	59	54	47,5	40,5	20
22	60	62	62	63	61	61	57	55	52	45,5	38,5	22
24	54	56	55	56	55	55	52	51	47	44	36,5	24
26	47,5	50	49,5	51	49	50	46,5	46,5	43	42	35	26
28	42,5	45	44,5	46	44	45	42,5	42,5	39	39	33,5	28
30	36,5	40,5	40	41,5	40	41	39	39	35,5	35,5	32	30
32		37	36,5	38	36,5	37,5	35,5	35,5	32,5	32,5	30,5	32
34		33,5	33	34,5	33	34	32	33	29,4	29,8	29,2	34
36			30	31,5	30	31	29,2	30	26,9	27,3	26,8	36
38			27,6	29	27,4	28,5	26,6	27,6	24,6	25,1	24,7	38
40			24,6	26,6	25,1	26,2	24,3	25,3	22,5	23,1	22,7	40
42				24,5	23	24	22,1	23,1	20,6	21,2	20,9	42
44				22,5	21,1	22,1	20,2	21,2	18,6	19,5	19,3	44
46				15,2	19,3	20,4	18,5	19,4	16,9	17,9	17,7	46
48					17,7	18,8	16,9	17,8	15,3	16,3	16,3	48
50					16	17,3	15,4	16,4	13,8	14,8	15	50
52						16	14	15	12,5	13,5	13,7	52
54						14,8	12,8	13,8	11,2	12,2	12,4	54
56						10,8	11,6	12,6	10,1	11,1	11,3	56
58							10,6	11,5	9	10	10,2	58
60							9,3	10,5	8	9	9,2	60
62								9,6	7,1	8,1	8,3	62
64								8,8	6,2	7,2	7,4	64
66									5,4	6,4	6,6	66
68									4,7	5,6	5,8	68
70										4,9	5	70
72										4,4	4,5	72
74										3,9	4	74
76											3,4	76
78											2,8	78

TAB 233013

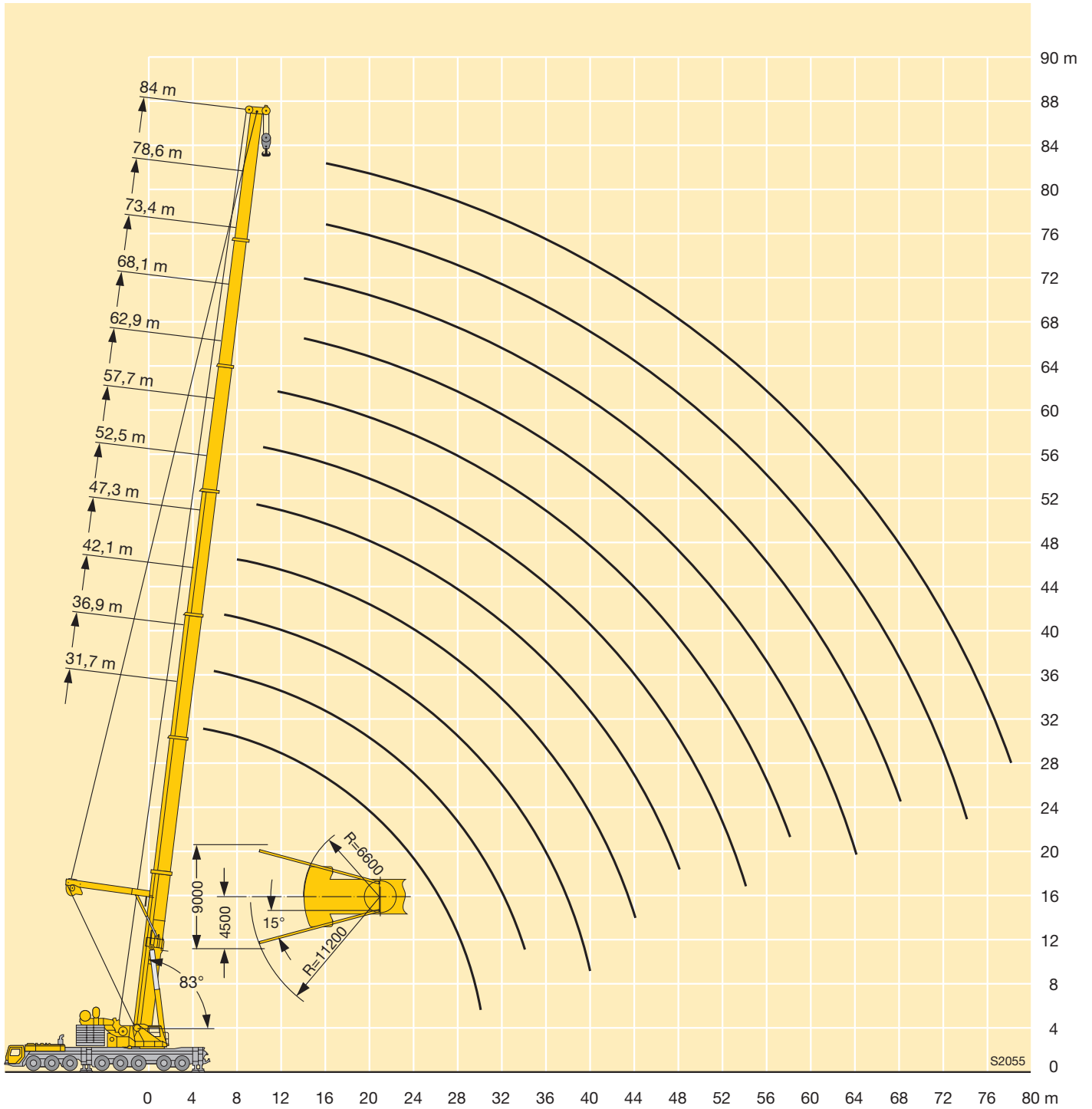

# Traglasten an der festen Gitterspitze Lifting capacities on the lattice fly jib

Forces de levage à la fléchette treillis fixe · Portate del falcone fisso

Tablas de carga con plumin fijo de celosía · Грузоподъемность на жесткомонтируемом удлинителе

TF

16,1 - 78,6 m

6 m - 56 m



DIN ISO

m	16,1 m + 2,2 m*																			m		
	6 m**			14 m			21 m			28 m			35 m			42 m		49 m	56 m			
	0°	20°	40°	0°	20°	40°	0°	20°	40°	0°	20°	40°	0°	20°	40°	0°	20°	0°	0°			
4	124																				4	
4,5	115																					4,5
5	107																					5
6	93	63		73					50													6
7	81	57		58					45,5				37									7
8	73	53	38,5	52					41				33,5			28,1						8
9	67	49,5	36,5	45,5					37,5				31			25,9			22,4			9
10	62	46	35	41	29,5				34				28,3			24			20,7			10
12	52	41	32,5	35,5	25,9				28,2				24			20,7			18			12
14	44,5	37	30	31	23	19,1			24,7	18,5			20,8			17,9			15,8			14
16	38	33	28,3	26,8	20,8	17,6			21,8	16,5			18,3	13,6		15,6			13,9			16
18	34	30,5	27,1	23,2	18,9	16,2			19,3	14,8			16,3	12,2		14			12,2			18
20	30,5	28,7		19,9	17,2	15,2			17,1	13,5	11,7		14,6	10,9		12,6	9,9		11			20
22	27,8	27,2		17,7	15,7	14,3			15	12,3	10,8		13	9,9		11,4	8,9		10			22
24				16,1	14,5	13,5			13,1	11,3	10	11,6	9		7,8	10,2	8		9,1	6,8		24
26				14,6	13,5	13			11,5	10,4	9,4	10,2	8,3		7,2	9,2	7,2		8,3	6,2		26
28				13,4	12,9				10,5	9,5	8,9	9	7,6		6,6	8,2	6,5		7,5	5,6		28
30				12,4	12,3				9,6	8,8	8,3	7,9	7		6,2	7,3	6	4,9	6,8	5		30
32									8,8	8,2	8	7,1	6,4		5,8	6,4	5,6	4,5	6,1	4,6		32
34									8,1	7,8	7,7	6,5	5,8		5,4	5,5	5,1	4,2	5,4	4,2		34
36									7,5	7,4		6	5,4		5,1	5	4,7	4	4,8	3,9		36
38									7			5,5	5,1		4,9	4,6	4,3	3,7	4,1	3,6		38
40												5	4,8		4,7	4,3	4	3,5	3,7	3,3		40
42												4,7	4,6			3,9	3,7	3,3	3,3	3,1		42
44												4,4	4,4			3,6	3,5	3,1	3,1	2,8		44
46																3,3	3,2	3	2,8	2,6		46
48																3,1	3,1	2,9	2,6			48
50																2,9	2,9		2,4			50
52																2,7						52

\* Adapter · adapter · pièce d'adaptateur · adattatore · adaptador · адаптер

TAB 231439 / 231447 / 231455

\*\* Option · optional · en option · opzione · opcional · по заказу

# Traglasten an der festen Gitterspitze Lifting capacities on the lattice fly jib

Forces de levage à la fléchette treillis fixe · Portate del falcone fisso

Tablas de carga con plumin fijo de celosia · Грузоподъемность на жесткомонтируемом удлинителе

TF



m	47,3 m + 2,2 m*																		m		
	6 m**			14 m			21 m			28 m			35 m			42 m		49 m		56 m	
	0°	20°	40°	0°	20°	40°	0°	20°	40°	0°	20°	40°	0°	20°	40°	0°	20°	0°		0°	
9	69																			9	
10	64																			10	
12	58	52		44				32												12	
14	52	49	35,5	40				29,4					23,1							14	
16	47,5	45,5	34	37	25,3			27,2					21,3				13,3			16	
18	43	42	33	34,5	23,8			25,2	17,2				19,7				12,3		10,2	8	18
20	39	38,5	32	32	22,5	17,5		23,4	16,2				18,4				11,4		9,4	7,3	20
22	35,5	35,5	31	30	21,3	16,9		21,8	15,3				17,1	12,1			10,6		8,7	6,7	22
24	32,5	32,5	30	28,3	20,2	16,3		20,4	14,4	11,3			16	11,4			9,9		8,1	6,2	24
26	29,8	29,8	29,4	26,7	19,2	15,8		19,3	13,7	10,8	14,9		10,8				9,3		7,6	5,8	26
28	27,3	27,3	27,2	24,9	18,4	15,3		18,3	12,9	10,4	14,1		10,2				8,7		7,1	5,3	28
30	24,9	24,8	24,8	23	17,7	14,8		17,3	12,3	10,1	13,4		9,6	7			8,1	5,8	6,6	4,9	30
32	22,6	22,4	22,6	21,3	17	14,5		16,5	11,8	9,7	12,7		9,1	6,7			7,6	5,4	6,1	4,5	32
34	20,3	20,2	20,4	19,6	16,3	14,1		15,6	11,3	9,4	12		8,6	6,4			7,2	5,1	5,7	4,2	34
36	18,1	18,1	18,5	18,1	15,7	13,8		14,8	10,8	9,1	11,4		8,2	6,2			6,8	4,8	5,3	3,8	36
38	16,2	16,5	16,9	16,5	15,1	13,5		13,9	10,4	8,9	10,9		7,8	6			6,4	4,6	5	3,6	38
40	14,8	15,1	15,5	14,9	14,6	13,2		13,2	10	8,6	10,3		7,5	5,7			6,1	4,3	4,7	3,3	40
42	13,5	13,7	14,1	13,4	13,8	13		12,4	9,6	8,4	9,7		7,2	5,5			5,8	4,1	4,4	3	42
44	12,3	12,4		12,1	12,7	12,8		11,7	9,2	8,2	9,1		6,9	5,4			5,5	3,8	4,1	2,8	44
46	11,2	11,4		11,1	11,6	12		10,9	8,9	8,1	8,6		6,6	5,3			5,2	3,7	3,9	2,6	46
48	10,1	10,4		10,1	10,6			9,9	8,6	7,9	8		6,3	5,1			4,9	3,5	3,6		48
50	9,2			9,3	9,6			9,1	8,3	7,7	7,5		6	5			4,6	3,3	3,4		50
52	8,5			8,4	8,7			8,3	8	7,6	7		5,8	4,9			4,4	3,2	3,2		52
54				7,6	7,9			7,6	7,8	7,6	6,6		5,5	4,8			4,1	3,1	3		54
56				6,8	7,2			7	7,4		6,3		5,3	4,7			3,9	2,9	2,7		56
58				6,2				6,3	6,7		6		5,1	4,6			3,6	2,8	2,5		58
60				5,7				5,7	6,1		5,7		5	4,6			3,4	2,7	2,3		60
62								5,1	5,5		5,2		4,9				3,1	2,5	2,2		62
64								4,6	5		4,7		4,7				2,9	2,4	2		64
66								4,3			4,2		4,6				2,9	2,3			66
68											3,8		4,2				3,6	2,6	2,2		68
70											3,4		3,8				3,3	2,5	2,1		70
72											3,1						3	2,9	2,5		72
74																	2,6	2,8	2,4		74
76																	2,2	2,8	2,3		76
78																	1,9	2,3	1,8		78
80																			1,5		80
82																			1,7		82
84																			1,4		84

\* Adapter · adapter · pièce d'adaptateur · adattatore · adaptador · адаптер

\*\* Option · optional · en option · opzione · opcional · no заказ

# Traglasten an der festen Gitterspitze Lifting capacities on the lattice fly jib

Forces de levage à la flèche treillis fixe · Portate del falcone fisso

Tablas de carga con plumin fijo de celosia · Грузоподъемность на жесткомонтируемом удлинителе

TF

16,1 - 78,6 m

6 m - 56 m



DIN ISO

m	57,7 m + 2,2 m*																		m								
	6 m**			14 m			21 m			28 m			35 m			42 m		49 m		56 m							
	0°	20°	40°	0°	20°	40°	0°	20°	40°	0°	20°	40°	0°	20°	40°	0°	20°	0°		0°							
12	42,5																			12							
14	38,5	38		32,5																14							
16	35,5	35	34	29,9									19,3							16							
18	32,5	32	32	27,6	24,1								18,1			14		11,7		18							
20	29,7	29,4	29,4	25,5	23								17			13,2		11		8,4	20						
22	27,3	27,1	27,2	23,6	22	16,9							16,1			12,4		10,3		7,8	5,9	22					
24	25,1	24,9	25,1	21,8	21	16,3							15,2			11,7		9,7		7,3	5,5	24					
26	23,2	23	23,2	20,2	20,1	15,9							14,4	10,6		11,1		9,2		6,9	5,1	26					
28	21,5	21,4	21,5	18,7	18,9	15,4							13,7	10,4		10,5	7,6			8,7	6,5	4,7	28				
30	20	19,8	20	17,4	17,6	15							12,5	10,1	13	9,6				8,2	6,1	4,4	30				
32	18,6	18,4	18,5	16,2	16,4	14,6							12	9,8	12,4	9,2	6,7	9,4	6,9		7,8	5,3	5,7	4,1	32		
34	17,2	17,1	17,2	15,1	15,3	14,3							11,5	9,5	11,7	8,7	6,4	8,9	6,5		7,4	5	5,4	3,8	34		
36	15,8	15,8	15,8	14	14,3	14							12,4	11,1	9,2	11	8,3	6,2	8,5	6,2		7	4,8	5,1	3,6	36	
38	14,5	14,6	14,6	13,1	13,3	13,4							11,6	10,7	9	10,3	8	6	8,1	5,9	4,3	6,6	4,6	4,8	3,3	38	
40	13,2	13,2	13,4	12,1	12,4	12,4							10,8	10,3	8,8	9,6	7,6	5,8	7,7	5,6	4,1	6,3	4,3	4,5	3,1	40	
42	11,9	11,9	12,1	11,2	11,5	11,5							10	10	8,6	8,9	7,3	5,7	7,4	5,3	4	6	4,1	4,2	2,8	42	
44	10,6	10,7	11	10,3	10,6	10,7							9,3	9,6	8,4	8,3	7,1	5,5	7,1	5,1	3,9	5,7	3,9	4	2,6	44	
46	9,4	9,6	9,9	9,4	9,7	9,8							8,6	9	8,2	7,7	6,8	5,3	6,7	4,9	3,8	5,5	3,7	3,7		46	
48	8,5	8,7	9	8,5	8,9	9,1							8	8,3	8,1	7,1	6,6	5,2	6,2	4,7	3,6	5,2	3,6	3,5		48	
50	7,7	7,8	8	7,5	8,1	8,3							7,3	7,7	7,9	6,6	6,3	5,1	5,7	4,6	3,5	5	3,4	3,3		50	
52	6,9	6,9		6,7	7,3	7,6							6,6	7,1	7,4	6,1	6,1	5	5,3	4,4	3,4	4,7	3,3	3,1		52	
54	6,2	6,2		6,1	6,6	6,9							5,9	6,4	6,8	5,6	5,9	4,9	4,8	4,2	3,4	4,4	3,2	2,9		54	
56	5,5	5,6		5,5	5,9								5,2	5,8	6,2	5,1	5,7	4,8	4,4	4,1	3,3	4	3	2,7		56	
58	4,8	5		5	5,3								4,6	5,4	5,7	4,5	5,3	4,7	4	4	3,2	3,7	2,9	2,5		58	
60	4,3	4,4		4,4	4,7								4,1	4,9	5,3	4	4,8	4,7	3,6	3,8	3,1	3,3	2,8	2,3		60	
62		3,9		3,9	4,1								3,6	4,4		3,5	4,4	4,6	3,2	3,7	3,1	3	2,7	2,1		62	
64				3,3	3,7								3,2	3,8		3	4	4,3	2,8	3,5	3	2,7	2,6	1,9		64	
66				2,8	3,2								2,7	3,3		2,6	3,5	3,9	2,4	3,3	3	2,4	2,5			66	
68				2,4									2,3	2,8		2,2	3,1	3,5	2	3	2,9	2	2,4			68	
70													1,9	2,3		1,8	2,6		1,8	2,6	2,9		2,3			70	
72														1,9							2,3	2,7		2,1			72
74																					1,9	2,3		1,8			74
76																						1,9					76

\* Adapter · adapter · pièce d'adaptateur · adattatore · adaptador · адаптер

\*\* Option · optional · en option · opzione · opcional · по заказу

TAB 231439 / 231447 / 231455

## Traglasten an der festen Gitterspitze

## Lifting capacities on the lattice fly jib

Forces de levage à la flèche treillis fixe · Portate del falcone fisso

Tablas de carga con plumin fijo de celosia · Грузоподъемность на жесткомонтируемом удлинителе

TF



m	68,1 m + 2,2 m*																		m		
	6 m**			14 m			21 m			28 m			35 m			42 m		49 m		56 m	
	0°	20°	40°	0°	20°	40°	0°	20°	40°	0°	20°	40°	0°	20°	40°	0°	20°	40°		0°	
14	29																				14
16	26,5	26,7																			16
18	24,4	24,5	24,7																		18
20	22,5	22,6	22,9	19,1	19,1																20
22	20,8	20,9	21,1	17,8	17,8																22
24	19,3	19,4	19,5	16,5	16,7	15,9															24
26	17,8	17,9	18,1	15,4	15,6	15,4															26
28	16,4	16,6	16,8	14,3	14,7	14,7															28
30	15,2	15,3	15,5	13,2	13,7	13,9	11,6	11,8	9,8	9,9	9,1										30
32	14,1	14,2	14,4	12,2	12,7	13,1	10,8	11,1	9,5	9,3	8,7										32
34	13	13,1	13,3	11,3	11,8	12,2	9,9	10,5	9,3	8,6	8,4										34
36	12,1	12,1	12,3	10,5	10,9	11,4	9,2	9,9	9,1	7,9	8,1	6									36
38	11,2	11,2	11,3	9,7	10,1	10,6	8,5	9,2	8,9	7,3	7,8	5,9	6,6	5,7							38
40	10,3	10,4	10,5	8,9	9,3	9,8	7,8	8,5	8,7	6,7	7,5	5,7	6	5,4							40
42	9,5	9,5	9,6	8,3	8,6	9	7,2	7,8	8,4	6,1	7,1	5,6	5,5	5,2	3,9						42
44	8,7	8,8	8,9	7,6	8	8,3	6,6	7,2	8	5,6	6,7	5,4	5	5	3,8						44
46	8	8	8,1	7	7,3	7,7	6	6,6	7,4	5,1	6,2	5,3	4,6	4,8	3,7						46
48	7,3	7,3	7,3	6,4	6,7	7,1	5,4	6,1	6,8	4,6	5,7	5,2	4,1	4,6	3,6						48
50	6,6	6,6	6,7	5,8	6,2	6,4	4,9	5,6	6,3	4,2	5,2	5,1	3,7	4,5	3,5						50
52	5,9	6	6,1	5,3	5,6	5,9	4,4	5,1	5,7	3,7	4,7	4,9	3,3	4,2	3,4						52
54	5,2	5,4	5,5	4,7	5,1	5,3	4	4,6	5,2	3,3	4,3	4,9	3	3,8	3,3						54
56	4,6	4,8	4,9	4,2	4,5	4,8	3,5	4,1	4,8	2,9	3,9	4,5	2,6	3,4	3,3						56
58	4	4,2		3,7	4	4,3	3,1	3,7	4,3	2,5	3,5	4	2,3	3,1	3,2						58
60	3,5	3,6		3,2	3,6	3,8	2,7	3,3	3,8	2,1	3,1	3,6		2,7	3,1						60
62	3	3,1		2,8	3,2		2,3	2,9	3,4		2,7	3,2		2,4	3						62
64	2,5	2,6		2,3	2,7		2	2,5	3		2,3	2,8		2	2,7						64
66	2	2,1		1,9	2,2			2,1	2,6		2	2,4			2,3						66
68					1,8				2,2			2,1			2						68
70												1,7									70

\* Adapter · adapter · pièce d'adaptateur · adattatore · adaptador · адаптер

\*\* Option · optional · en option · opzione · opcional · no заказу

TAB 231439 / 231447 / 231455



m	78,6 m + 2,2 m*														m						
	6 m**			14 m			21 m			28 m			35 m			42 m					
	0°	20°	40°	0°	20°	40°	0°	20°	40°	0°	20°	40°	0°	20°		0°	20°				
16	19,5																				16
18	18	18,1																			18
20	16,8	16,9	17,1																		20
22	15,7	15,7	15,9	12,8																	22
24	14,7	14,7	14,8	11,9	12,3																24
26	13,8	13,8	13,9	11,2	11,5																26
28	12,8	12,9	13	10,5	10,7	11,1															28
30	11,9	12,1	12,2	9,9	10	10,4	8,2	8,7													30
32	11	11,2	11,4	9,2	9,4	9,7	7,7	8,1													32
34	10,1	10,4	10,6	8,6	8,8	9,1	7,2	7,6	8,1	5,9	6,5										34
36	9,3	9,5	9,8	7,8	8,3	8,6	6,8	7,1	7,6	5,5	6										36
38	8,6	8,8	9	7,2	7,7	8	6,3	6,6	7,1	5,1	5,6										38
40	7,9	8,1	8,3	6,6	7,1	7,5	5,7	6,2	6,6	4,7	5,2	5,4									40
42	7,3	7,4	7,6	6	6,5	7	5,2	5,8	6,2	4,3	4,8	5,3	3,4								42
44	6,7	6,8	7	5,4	5,9	6,6	4,7	5,4	5,8	3,9	4,5	5	3,1	3,7							44
46	6,1	6,2	6,4	4,9	5,4	6	4,3	5	5,4	3,5	4,1	4,6	2,8	3,4							46
48	5,6	5,7	5,8	4,4	4,9	5,5	3,9	4,6	5	3,1	3,8	4,3	2,5	3,1	3,5						48
50	5	5,1	5,3	4	4,4	5	3,4	4,1	4,6	2,7	3,5	3,9		2,8	3,3						50
52	4,5	4,6	4,7	3,5	4	4,5	3	3,7	4,2	2,3	3,1	3,6		2,6	3,1						52
54	4	4,1	4,2	3,1	3,5	4	2,7	3,3	3,8		2,8	3,3		2,3	2,8						54
56	3,6	3,6	3,7	2,7	3,1	3,6	2,3	2,9	3,4		2,5	3		2	2,5						56
58	3,1	3,2	3,3	2,3	2,7	3,2		2,5	3		2,1	2,7			2,3						58
60	2,7	2,8	2,9		2,3	2,8		2,2	2,6			2,4			2						60
62	2,3	2,4	2,5		1,9	2,4			2,2			2									62
64	1,9	2							1,9												64

\* Adapter · adapter · pièce d'adaptateur · adattatore · adaptador · адаптер

\*\* Option · optional · en option · opzione · opcional · no заказу

TAB 231439 / 231447 / 231455

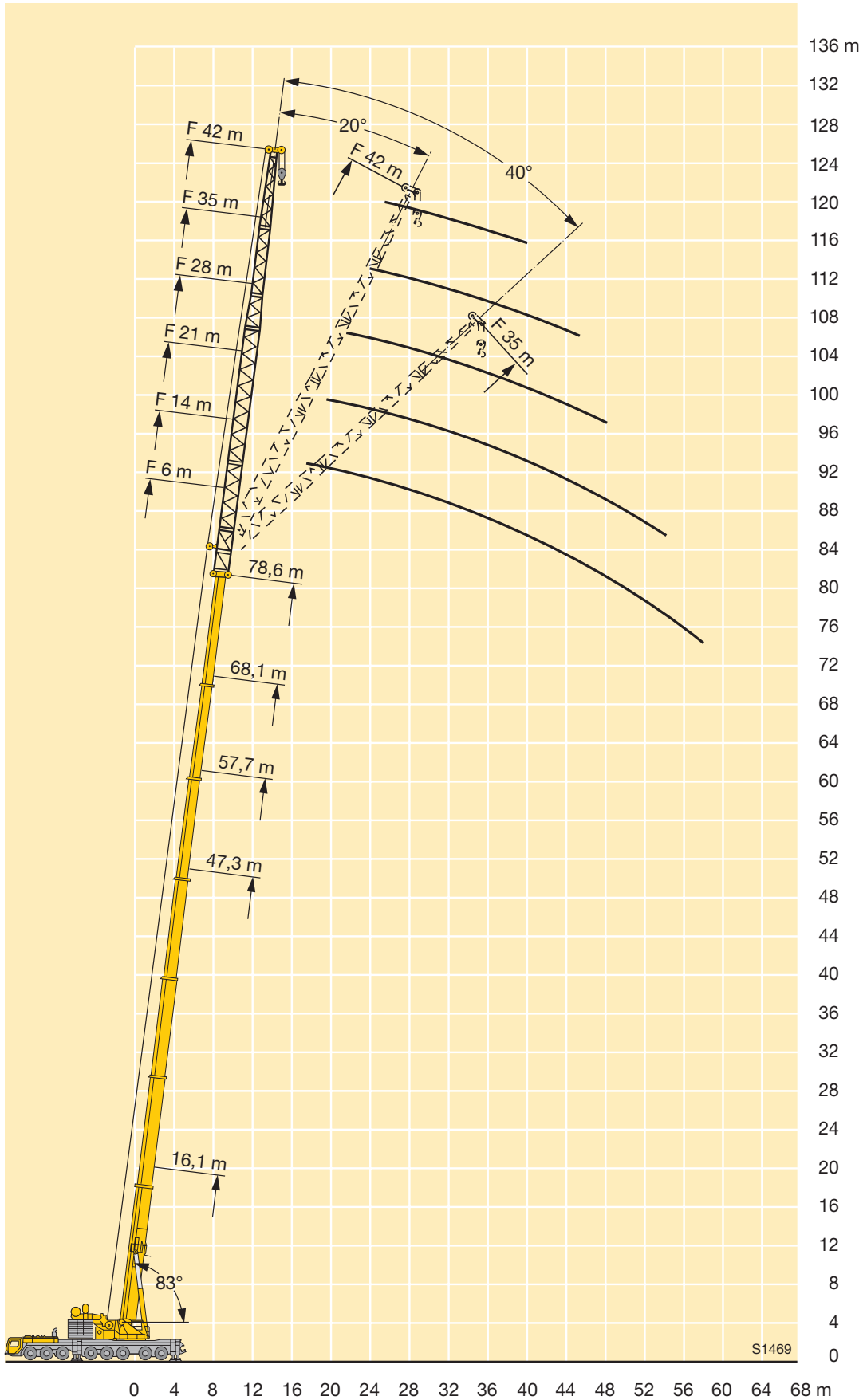



# Traglasten an der festen Gitterspitze mit abgespanntem Teleskopausleger

## Lifting capacities on the lattice fly jib with guyed telescopic boom

Forces de levage à la fléchette treillis fixe avec flèche télescopique haubanée

Portate del falcone fisso con braccio telescopico tirantato

Tablas de carga con pluma telescópica arriostrada mas plumin fijo de celosia

Грузоподъемность на жесткомонтируемом удлинителе, телескопическая стрела с оттяжкой

**TY3F**



m	47,3 m + 2,2 m*																		m				
	6 m**			14 m			21 m			28 m			35 m			42 m		49 m		56 m			
	0°	20°	40°	0°	20°	40°	0°	20°	40°	0°	20°	40°	0°	20°	40°	0°	20°	0°		0°			
9	93																			9			
10	93			67																10			
12	91	65	38,5	61				46												12			
14	82	61	37	57				42,5					31,5			24,5				14			
16	74	57	35,5	54	31,5			39,5					29,2			22,7			17,5	13,1	16		
18	67	53	34,5	51	30,5			37,5	19,5				27,4			21,2			16,3	12,2	9,8	18	
20	61	50	33,5	48	29,4	20,1		35	18,7				25,7			19,9			15,3	11,3	9	20	
22	55	47	32,5	45,5	28,5	19,9		33	18,1				24,3	12,4		18,8			14,4	10,6	8,4	22	
24	50	44,5	31,5	43	27,8	19,8		31	17,4	11,7			23	11,9		17,8			13,6	9,9	7,8	24	
26	45,5	42	30,5	40,5	27,1	19,7		29,5	16,9	11,5			21,7	11,4		16,8			12,9	9,3	7,3	26	
28	40,5	40	29,8	38,5	26,5	19,6		27,9	16,4	11,4			20,4	11		15,8	8,2		12,1	8,8	6,8	28	
30	36	37,5	29,1	37	25,9	19,6		26,6	15,9	11,3			19,3	10,6	7	14,9	7,9		11,5	5,9	8,3	6,4	30
32	32,5	33,5	28,5	34,5	25,4	19,5		25,3	15,5	11,1			18,4	10,3	6,8	14	7,5		10,8	5,6	7,8	6	32
34	28,8	29,8	27,9	31	25	19,5		24	15,1	11,1			17,5	10	6,7	13,3	7,2		10,2	5,3	7,3	5,6	34
36	25,7	26,6	27,2	28,1	24,5	19,5		22,8	14,8	11			16,7	9,7	6,6	12,7	6,9	4,3	9,6	5	6,9	5,2	36
38	22,9	23,8	24,3	25,4	24,1	19,5		21,7	14,5	11			15,8	9,4	6,4	12,2	6,6	4,1	9,2	4,8	6,5	4,9	38
40	20,4	21,2	21,6	22,9	23,8	19,5		20,8	14,2	11			15	9,2	6,4	11,5	6,4	4	8,8	4,5	6,1	4,5	40
42	18,2	18,8		20,6	22,3	19,5		20	13,9	11			14,3	9	6,3	10,9	6,2	3,9	8,3	4,3	5,8	4,2	42
44	16,2	16,7		18,6	20,1	19,5		19,3	13,6	11			13,7	8,8	6,3	10,4	6	3,7	7,9	4,1	5,5	3,9	44
46	14,3	14,8		16,7	18,1	18,9		18,2	13,5	11			13,2	8,6	6,3	9,8	5,9	3,7	7,5	3,9	5,2	3,7	46
48	12,6	13		15	16,2	17		16,5	13,3	11			12,7	8,4	6,3	9,4	5,7	3,6	7	3,8	4,9	3,5	48
50	10,5			13,4	14,5			14,9	13,2	11			12,2	8,2	6,3	9	5,6	3,6	6,7	3,7	4,7	3,3	50
52	6,4			12	13			13,4	13	11			11,7	8,1	6,3	8,7	5,4	3,6	6,4	3,6	4,4	3	52
54				10,7	11,5			12,1	12,9	11			11,3	8	6,3	8,3	5,3	3,6	6,1	3,5	4,1	2,8	54
56				9,4	10,1			10,8	12,2	11			10,9	8	6,3	8	5,2	3,6	5,9	3,4	3,9	2,7	56
58				7,4				9,7	10,9				10,5	7,9	6,3	7,7	5,1	3,6	5,6	3,3	3,7	2,5	58
60								8,6	9,7				9,6	7,8	6,3	7,4	5,1	3,6	5,4	3,3	3,6	2,3	60
62								7,6	8,5				8,6	7,7	6,3	7,1	5	3,6	5,2	3,2	3,4	2,2	62
64								6,1	7,4				7,7	7,7		6,8	4,9	3,6	4,9	3,1	3,3	2	64
66								4					6,8	7,6		6,6	4,9	3,6	4,7	3,1	3,1	1,9	66
68													5,9	7		6,4	4,8	3,6	4,5	3	3	1,8	68
70													4,7	6,1		6,1	4,8	3,6	4,4	3	2,8		70
72													3,3			5,4	4,7		4,3	3	2,7		72
74																4,7	4,7		4,2	2,9	2,6		74
76																3,9	4,7		4	2,9	2,5		76
78																2,7	4,3		3,9	2,9	2,4		78
80																			3,7	2,9	2,3		80
82																			2,9	2,9	2,2		82
84																			1,9	2,9	2,1		84
86																					2		86
88																					1,9		88

\* Adapter · adapter · pièce d'adaptateur · adattatore · adaptador · адаптер

\*\* Option · optional · en option · opzione · opcional · по заказу

# Traglasten an der festen Gitterspitze mit abgespanntem Teleskopausleger

## Lifting capacities on the lattice fly jib with guyed telescopic boom

Forces de levage à la fléchette treillis fixe avec flèche télescopique haubannée

Portate del falcone fisso con braccio telescopico tirantato

Tablas de carga con pluma telescópica arriostrada mas plumin fijo de celosía

Грузоподъемность на жесткомонтируемом удлинителе, телескопическая стрела с оттяжкой

**TY3F**



m	57,7 m + 2,2 m*																	m		
	6 m**			14 m			21 m			28 m		35 m			42 m		49 m		56 m	
	0°	20°	40°	0°	20°	40°	0°	20°	40°	0°	20°	40°	0°	20°	40°	0°	20°			
12	69																		12	
14	68	62	38	55			42,5												14	
16	65	58	36,5	52			39,5			29,1									16	
18	60	55	35,5	49,5			37,5			27,3			21,1						18	
20	55	53	34,5	47,5	31		35,5			25,9			19,9			15,2		11,9	20	
22	51	50	33,5	45,5	30,5	20,6	34	18,9		24,7			18,8			14,4		11,2	8,4	22
24	46,5	46,5	32,5	43	29,7	20,6	32,5	18,4		23,5			18			13,7		10,6	7,8	24
26	43	43	32	40	29,1	20,5	31	17,9		22,5	12,8		17,2			13,1		10,1	7,4	26
28	39,5	40	31	37	28,5	20,5	29,7	17,4	11,8	21,6	12,4		16,4			12,5		9,6	6,9	28
30	36,5	37	30,5	34,5	28	20,4	28,5	17	11,7	20,7	12		15,7	8,1		12		9,2	6,6	30
32	33	34	29,8	32	27,5	20,4	27,3	16,6	11,6	19,9	11,7	6,9	15,1	7,9		11,5	5,5	8,7	6,2	32
34	30	31	29,2	30	27	20,4	26,3	16,3	11,6	19,1	11,3	6,8	14,5	7,6		11	5,3	8,3	5,9	34
36	27,1	28,1	28,7	28	26,5	20,4	25,4	16	11,5	18,3	11	6,8	13,9	7,4		10,5	5,1	7,9	5,6	36
38	24,5	25,4	26	25,6	26,1	20,4	24,4	15,7	11,5	17,7	10,7	6,7	13,4	7,1	4,2	10	4,9	7,6	5,3	38
40	22	22,8	23,3	23,4	25,1	20,4	22,8	15,4	11,5	17,1	10,5	6,7	12,8	6,9	4,1	9,6	4,7	7,2	5	40
42	19,8	20,5	21	21,3	23,1	20,4	21,4	15,2	11,5	16,6	10,3	6,6	12,4	6,7	4	9,2	4,6	6,9	4,7	42
44	17,7	18,4	18,8	19,5	21,1	20,4	20	15	11,5	16	10,1	6,6	11,9	6,5	3,9	8,8	4,4	6,5	4,5	44
46	15,9	16,5	16,8	17,6	19,1	20,2	18,3	14,7	11,5	15,3	9,9	6,6	11,5	6,4	3,9	8,5	4,3	6,2	4,2	46
48	14,2	14,7	15	15,9	17,3	18,2	16,8	14,5	11,5	14,7	9,7	6,6	11,1	6,3	3,8	8,2	4,1	6	4	48
50	12,6	13,1		14,3	15,6	16,5	15,3	14,3	11,5	14,2	9,6	6,6	10,6	6,1	3,8	7,9	4	5,7	3,8	50
52	11,2	11,6		12,9	14,1	14,8	13,9	14,2	11,5	13,8	9,4	6,6	10,1	6	3,8	7,5	3,9	5,5	3,6	52
54	9,8	10,2		11,5	12,6	13,3	12,5	14,1	11,5	13,2	9,2	6,6	9,7	5,9	3,8	7,2	3,8	5,3	3,4	54
56	8,6	8,9		10,3	11,3	11,8	11,3	12,9	11,5	12,1	9,1	6,6	9,4	5,8	3,8	6,8	3,8	5	3,2	56
58	7,5	7,7		9,2	10,1		10,1	11,6	11,5	10,9	9	6,6	9,1	5,6	3,8	6,5	3,7	4,8	3	58
60	5,6			8,1	8,9		9	10,4	11,3	9,8	8,9	6,6	8,8	5,5	3,8	6,3	3,6	4,6	2,9	60
62				7,1	7,8		8	9,3	10,1	8,8	8,9	6,6	8,5	5,4	3,8	6,1	3,5	4,3	2,7	62
64				6,2	6,8		7,1	8,3	8,9	7,9	8,8	6,6	8,3	5,4	3,8	5,9	3,5	4,2	2,6	64
66				5,1	5,8		6,2	7,3		7	8,5	6,6	7,8	5,3	3,8	5,7	3,4	4	2,4	66
68				3,6			5,4	6,3		6,2	7,6	6,6	6,9	5,3	3,8	5,5	3,4	3,9	2,3	68
70							4,7	5,4		5,4	6,7	6,6	6,1	5,3	3,8	5,3	3,3	3,7	2,2	70
72							4	4,7		4,7	5,8		5,4	5,2	3,8	5,1	3,3	3,6	2,1	72
74							2,8	3,7		4,2	5		4,8	5,2	3,8	5	3,3	3,5	2	74
76										3,6	4,4		4,2	5,1	3,8	4,5	3,2	3,3	1,9	76
78										3	3,8		3,7	4,8		4	3,2	3,2	1,7	78
80										1,9	3,2		3,2	4,2		3,6	3,2	3,1	1,7	80
82													2,6	3,7		3,1	3,1	3	1,6	82
84													2,1	3,1		2,5	3,1	2,9	1,5	84
86														2,4		2	3,1	2,4		86
88														1,7		1,5	2,8	1,9		88
90																2,1	1,4			90
92																1,5				92

\* Adapter · adapter · pièce d'adaptateur · adattatore · adaptador · адаптер

\*\* Option · optional · en option · opzione · opcional · по заказу

# Traglasten an der festen Gitterspitze mit abgespanntem Teleskopausleger

## Lifting capacities on the lattice fly jib with guyed telescopic boom

Forces de levage à la flèche treillis fixe avec flèche télescopique haubanée

Portate del falcone fisso con braccio telescopico tirantato

Tablas de carga con pluma telescópica arriostrada mas plumin fijo de celosia

Грузоподъемность на жесткомонтируемом удлинителе, телескопическая стрела с оттяжкой

**TY3F**



m	68,1 m + 2,2 m*																		m				
	6 m**			14 m			21 m			28 m			35 m			42 m		49 m		56 m			
	0°	20°	40°	0°	20°	40°	0°	20°	40°	0°	20°	40°	0°	20°	40°	0°	20°	0°		0°			
14	50																				14		
16	49,5	50		42																	16		
18	47,5	47,5	35,5	40,5				32													18		
20	45	45	34,5	38	30,5			30,5				23,8									20		
22	42,5	42,5	34	36	29,7			29,3				22,7				17,8					22		
24	40,5	40	33	34,5	28,8	21,1	28,1	18,9				21,7				17			12,8		24		
26	38,5	37,5	32,5	33	27,9	21,1	27,1	18,5				20,9				16,3			12,3	9,6	6,8	26	
28	36	35,5	31,5	31,5	27,1	21,1	26,1	18,1				20,1	12,4			15,7			11,8	9,2	6,4	28	
30	33,5	33	31	29,9	26,4	21,1	25,2	17,8	12,1			19,4	12,1			15,1			11,3	8,8	6,1	30	
32	31,5	31	30,5	28,2	25,7	21,1	24,4	17,4	12			18,8	11,8			14,6			10,9	8,5	5,8	32	
34	29,2	29,1	29,2	26,5	25	21	23,6	17,1	12			18,1	11,6			14,1	7,6		10,6	8,1	5,5	34	
36	27,2	27,3	27,4	24,9	24,5	20,7	22,7	16,8	12			17,5	11,3	6,8		13,6	7,4		10,2	4,9	7,8	5,3	36
38	24,8	25,6	25,9	23,4	23,5	20,4	21,4	16,6	12			17	11,1	6,8		13,1	7,2		9,9	4,8	7,6	5	38
40	22,7	23,5	24,1	22	22,2	20,2	20,2	16,3	12			16,4	10,9	6,8		12,7	7,1		9,6	4,6	7,3	4,8	40
42	20,6	21,4	22	20,7	21	19,9	19,1	15,9	12			15,9	10,7	6,8		12,3	6,9	4	9,3	4,5	7,1	4,6	42
44	18,8	19,5	20	19,5	19,8	19,8	18	15,5	12			15,4	10,5	6,7		11,9	6,7	3,9	9	4,4	6,8	4,4	44
46	17,1	17,8	18,2	17,9	18,7	19,3	17	15,2	12			15	10,3	6,7		11,5	6,6	3,9	8,7	4,3	6,6	4,2	46
48	15,5	16,1	16,4	16,4	17,7	18,2	16	14,9	12			14,6	10,2	6,7		11,2	6,4	3,9	8,5	4,2	6,3	4	48
50	13,9	14,5	14,8	15	16,4	17,2	15,1	14,6	12			13,9	10	6,7		10,8	6,3	3,8	8,2	4,1	6,1	3,8	50
52	12,4	13	13,3	13,7	15	15,9	14,1	14,3	12			13,1	9,9	6,7		10,5	6,2	3,8	8	4	5,8	3,7	52
54	11,1	11,6	11,9	12,4	13,6	14,4	12,9	14	12			12,4	9,8	6,7		10,2	6,1	3,8	7,8	3,9	5,6	3,5	54
56	9,9	10,3	10,5	11,2	12,3	13	11,8	13,5	12			11,7	9,7	6,7		10	6	3,8	7,5	3,8	5,5	3,3	56
58	8,7	9,1		10	11,1	11,7	10,8	12,3	12			11,1	9,5	6,7		9,7	5,9	3,8	7,2	3,8	5,3	3,2	58
60	7,7	8		9	9,9	10,5	9,7	11,2	11,9			10,1	9,4	6,7		9,3	5,8	3,8	7	3,7	5,1	3	60
62	6,7	7		8	8,9	9,4	8,7	10,1	11,1			9,2	9,2	6,7		9	5,8	3,8	6,7	3,7	4,9	2,9	62
64	5,7	6		7	7,8	8,3	7,7	9,1	9,9			8,3	9,1	6,7		8,6	5,7	3,8	6,5	3,6	4,8	2,8	64
66	4,9	5,1		6,2	6,9		6,9	8,1	8,9			7,5	8,9	6,7		7,8	5,6	3,8	6,3	3,6	4,6	2,6	66
68	4,1	4,1		5,3	6		6	7,2	7,9			6,6	8,2	6,7		7	5,5	3,8	6,1	3,5	4,4	2,5	68
70	2,7			4,6	5,1		5,3	6,3	6,9			5,8	7,4	6,7		6,3	5,5	3,8	5,9	3,5	4,2	2,4	70
72				4,1	4,5		4,6	5,5				5,1	6,5	6,7		5,5	5,5	3,8	5,7	3,4	4,1	2,3	72
74				3,5	3,9		4,1	4,8				4,5	5,7	6,6		4,9	5,4	3,8	5,1	3,4	4	2,2	74
76				2,5	3,2		3,5	4,2				4	5	5,7		4,4	5,4	3,8	4,5	3,4	3,9	2,1	76
78							2,9	3,6				3,5	4,4	4,9		3,8	5,1	3,8	4	3,3	3,7	2	78
80							2,3	3				2,9	3,9			3,3	4,5	3,8	3,4	3,3	3,6	1,9	80
82							1,5	2,3				2,3	3,3			2,8	4	3,8	2,9	3,3	3,1	1,8	82
84												1,8	2,7			2,3	3,5	3,8	2,4	3,3	2,6	1,7	84
86													2,1			1,7	3		1,9	3,3	2,2	1,6	86
88													1,4				2,4		1,5	2,9	1,7	1,6	88
90																	1,8			2,4			90
92																				1,9			92
94																				1,4			94

\* Adapter · adapter · pièce d'adaptateur · adattatore · adaptador · адаптер

\*\* Option · optional · en option · opzione · opcional · по заказу

# Traglasten an der festen Gitterspitze mit abgespanntem Teleskopausleger

## Lifting capacities on the lattice fly jib with guyed telescopic boom

Forces de levage à la fléchette treillis fixe avec flèche télescopique haubannée

Portate del falcone fisso con braccio telescopico tirantato

Tablas de carga con pluma telescópica arriostrada mas plumin fijo de celosía

Грузоподъемность на жесткомонтируемом удлинителе, телескопическая стрела с оттяжкой

# TY3F



m	78,6 m + 2,2 m*																m	
	6 m**			14 m			21 m			28 m			35 m			42 m		
	0°	20°	40°	0°	20°	40°	0°	20°	40°	0°	20°	40°	0°	20°	40°	0°		20°
16	37																	16
18	35,5	33,5		28,9														18
20	34	32,5	32,5	27,6			22,5											20
22	32	31,5	31	26,4			21,4			17,4								22
24	31	30,5	30	25,4	23		20,5			16,6								24
26	29,4	29,4	29,2	24,5	22,2		19,7			15,8			12,7					26
28	28,2	28,2	28,3	23,7	21,4	18,8	19	15,8		15,2			12,2			9,9		28
30	27,1	27,1	27,2	22,8	20,7	18,3	18,3	15,3		14,6			11,7			9,5		30
32	25,9	25,9	25,9	21,9	20,1	17,9	17,7	14,9		14			11,2			9,1		32
34	24,9	24,7	24,7	21,1	19,5	17,5	17,2	14,5	11,9	13,5	10,8		10,8			8,7		34
36	23,7	23,6	23,7	20,3	18,9	17,1	16,6	14,1	11,7	13,1	10,5		10,4			8,4		36
38	22,5	22,5	22,6	19,5	18,4	16,7	16,1	13,7	11,5	12,6	10,2		10,1	7,2		8,1		38
40	21,2	21,4	21,4	18,6	17,9	16,3	15,6	13,4	11,2	12,2	9,9	6,6	9,7	7		7,8		40
42	20	20,2	20,3	17,8	17,4	16	15,1	13	11	11,8	9,6	6,6	9,4	6,9		7,5	4,4	42
44	18,9	19,1	19,2	17	16,8	15,6	14,6	12,6	10,8	11,4	9,3	6,6	9,1	6,8		7,3	4,3	44
46	17,7	18,1	18,2	16,2	16,2	15,2	14,2	12,3	10,6	11,1	9,1	6,6	8,8	6,7	3,8	7	4,2	46
48	16,2	16,8	17,3	15,3	15,5	14,8	13,7	11,9	10,3	10,7	8,8	6,6	8,5	6,5	3,8	6,8	4,2	48
50	14,8	15,4	15,8	14,5	14,7	14,4	13,1	11,6	10,1	10,3	8,5	6,6	8,2	6,4	3,8	6,5	4,1	50
52	13,5	14	14,4	13,7	14	14,1	12,6	11,3	9,9	10	8,3	6,6	7,9	6,2	3,8	6,3	4	52
54	12,3	12,8	13,2	13	13,2	13,8	11,9	11	9,8	9,7	8,1	6,6	7,6	6,1	3,8	6,1	3,9	54
56	11,1	11,6	11,9	11,9	12,6	13,2	11,3	10,6	9,6	9,4	7,8	6,6	7,4	5,9	3,8	5,9	3,9	56
58	10	10,4	10,7	10,8	11,9	12,6	10,7	10,3	9,4	9,1	7,6	6,5	7,1	5,7	3,8	5,6	3,8	58
60	8,9	9,3	9,6	9,9	10,9	11,6	10,1	10	9,2	8,8	7,4	6,4	6,9	5,5	3,8	5,4	3,8	60
62	7,9	8,3	8,5	8,9	9,9	10,5	9,3	9,8	9	8,6	7,2	6,2	6,7	5,4	3,8	5,2	3,7	62
64	7	7,3	7,5	8	8,9	9,4	8,4	9,5	8,8	8,3	7	6	6,5	5,3	3,8	5,1	3,7	64
66	6,1	6,4		7,1	8	8,5	7,6	8,9	8,6	7,6	6,7	5,9	6,3	5,1	3,8	4,9	3,5	66
68	5,3	5,6		6,3	7,1	7,5	6,8	8,1	8,4	6,9	6,5	5,8	6,1	5	3,8	4,7	3,4	68
70	4,6	4,8		5,5	6,2	6,6	6	7,2	7,9	6,2	6,3	5,6	5,9	4,8	3,8	4,5	3,2	70
72	4	4,2		4,8	5,4	5,8	5,3	6,4	7,1	5,5	6,2	5,5	5,7	4,6	3,8	4,4	3,1	72
74	3,4	3,6		4,3	4,8		4,7	5,6	6,2	4,9	6	5,4	5,1	4,5	3,7	4,2	3	74
76	2,7	3		3,7	4,2		4,1	4,9	5,4	4,3	5,5	5,2	4,5	4,3	3,6	4,1	2,8	76
78	1,9	2,2		3,2	3,6		3,6	4,4	4,7	3,7	4,9	5,1	3,9	4,2	3,5	3,9	2,7	78
80				2,6	3,1		3,1	3,8		3,2	4,3	4,9	3,4	4,1	3,5	3,6	2,5	80
82				2	2,4		2,5	3,3		2,7	3,8	4,4	2,9	4	3,4	3,1	2,4	82
84				1,4	1,8		2	2,7		2,2	3,2	3,8	2,4	3,8	3,3	2,6	2,2	84
86							1,4	2,1		1,7	2,7	3,2	1,9	3,2	3,2	2,1	2,1	86
88								1,5			2,2		1,5	2,7	3	1,7	1,9	88
90											1,6			2,2	2,8		1,7	90
92														1,7	2,4		1,5	92
94																	1,3	94

\* Adapter · adapter · pièce d'adaptateur · adattatore · adaptador · адаптер

\*\* Option · optional · en option · opzione · opcional · по заказу

TAB 231466 / 231473 / 231480

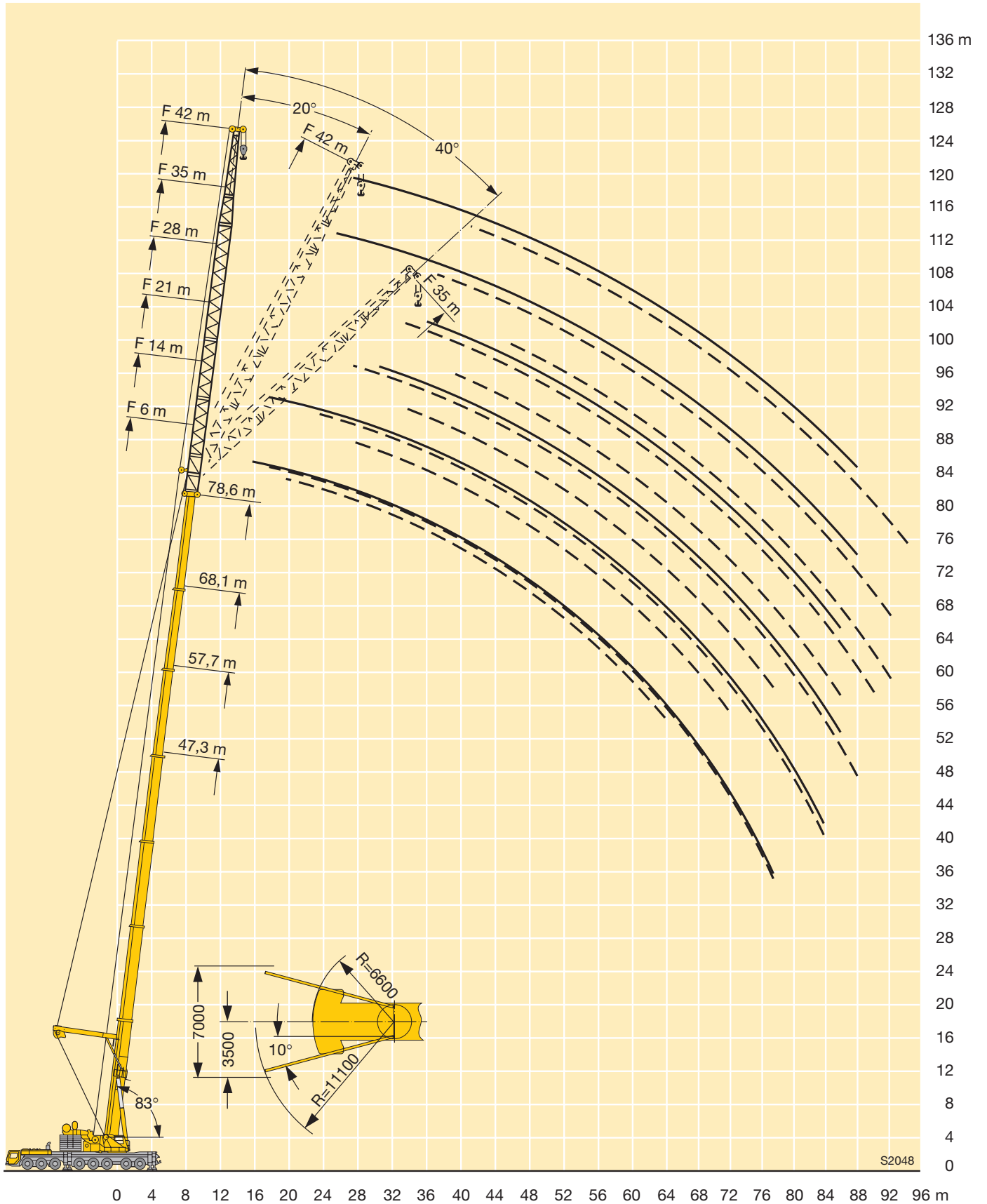

# Traglasten an der festen Gitterspitze mit abgespanntem Teleskopausleger und Exzenter

## Lifting capacities on the lattice fly jib with guyed telescopic boom and eccentric

### Forces de levage à la fléchette treillis fixe avec flèche télescopique haubanée et axe excentrique

### Portate del falcone fisso con braccio telescopico tirantato ed Excenter

### Tablas de carga con pluma telescópica arriostrada mas plumin fijo y exzenter

### Грузоподъемность на жесткомонтируемом удлинителе, телескопическая стрела с оттяжкой и эксцентриком

**TY3EF**

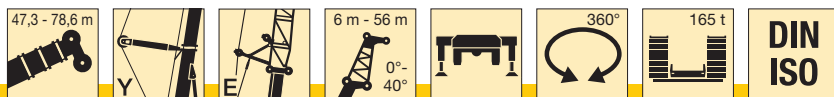

m	47,3 m + 2,2 m*																		m		
	6 m**			14 m			21 m			28 m			35 m			42 m		49 m		56 m	
	0°	20°	40°	0°	20°	40°	0°	20°	40°	0°	20°	40°	0°	20°	40°	0°	20°	0°		0°	
9	93																			9	
10	91																				10
12	87	65		74																	12
14	84	61	42,5	69																	14
16	74	57	41	64	40																16
18	67	54	40	61	39,5																18
20	60	51	38,5	57	38,5	24,7	41	24,7													20
22	55	49	37,5	53	37	24,7	39	24,6													22
24	49,5	46,5	37	48,5	36	24,7	37	24,3	13,5	27,9	14,7										24
26	45	44,5	36	45	34,5	24,4	35	24,1	13,6	26,4	14,4										26
28	40	41,5	35,5	41	33,5	23,9	33,5	23,9	13,8	25,3	14,2										28
30	35,5	37	34,5	37,5	32,5	23,5	32	23,5	14,1	24,1	14,1	8,8	19,3	12							30
32	31,5	33	33,5	34	31,5	23,2	30,5	22,7	14,4	22,9	13,9	8,8	18,4	11,7							32
34	28,3	29,3	30	30,5	30,5	22,8	29,1	22	14,5	21,8	13,8	8,8	17,6	11,5							34
36	25,2	26,1	26,7	27,7	29,9	22,6	27,8	21,3	14,4	20,9	13,7	8,8	16,7	11,3	5,6	13,9	8,1	11			36
38	22,4	23,2	23,7	24,9	26,9	22,3	26,2	20,7	14,3	20,1	13,6	8,8	16	11,1	5,5	13,2	8	10,5	8,3		38
40	19,9	20,7		22,4	24,3	22,1	23,9	20,1	14,1	19,2	13,6	8,8	15,4	11	5,5	12,5	7,8	10,1	7,9		40
42	17,6	18,3		20,1	21,9	22	21,7	19,6	13,9	18,3	13,4	8,8	14,7	10,8	5,5	12,1	7,7	9,6	7,6		42
44	15,6	16,2		18,1	19,7	20,7	19,6	19	13,7	17,6	13,3	8,8	14,1	10,7	5,5	11,6	7,5	9,1	7,2		44
46	13,8	14,2		16,2	17,6	18,5	17,7	18,6	13,5	17	13,2	8,8	13,5	10,6	5,5	11,1	7,4	8,7	6,8		46
48	12,1	12,5		14,5	15,8		16	18,1	13,4	16,3	13	8,8	13	10,3	5,5	10,7	7,3	8,4	6,5		48
50	10,1			13	14,1		14,5	16,3	13,3	15,6	12,8	8,8	12,5	10,1	5,5	10,2	7,2	8	6,2		50
52	6,4			11,5	12,5		13	14,7	13,2	14,1	12,5	8,8	12	9,8	5,5	9,8	7,1	7,7	5,9		52
54				10,2	11		11,7	13,2	13,2	12,7	12,2	8,8	11,4	9,6	5,5	9,4	6,9	7,3	5,6		54
56				8,9	9,6		10,4	11,8		11,5	11,9	8,8	10,9	9,4	5,5	9	6,8	7	5,3		56
58				6,9			9,2	10,5		10,3	11,5	8,8	10,5	9,1	5,5	8,6	6,6	6,7	5		58
60							8,2	9,3		9,2	11	8,8	10,1	8,9	5,5	8,1	6,5	6,3	4,8		60
62							7,2	8,1		8,2	9,8		9,2	8,6	5,5	7,7	6,3	6	4,5		62
64							5,6	7		7,3	8,7		8,3	8,4	5,5	7,5	6,1	5,7	4,3		64
66							3,6			6,4	7,7		7,4	8,2	5,5	7,2	5,9	5,4	4,1		66
68										5,6	6,7		6,5	8,1	5,5	6,9	5,7	5,1	3,9		68
70										4,4	5,7		5,8	7,3		6,3	5,6	4,9	3,7		70
72										2,9			5	6,4		5,6	5,5	4,7	3,5		72
74													4,4	5,5		4,9	5,3	4,5	3,3		74
76													3,5	4,7		4,4	5,2	4,3	3,2		76
78													2,4	4,1		3,9	5	4,1	3		78
80																3,4	4,4	3,7	2,9		80
82																2,6	3,8	3,3	2,7		82
84																1,5	3,3	2,8	2,6		84
86																		2,2	2,4		86
88																		1,5	2,1		88
90																			1,6		90

\* Adapter · adapter · pièce d'adaptateur · adattatore · adaptador · адаптер

\*\* Option · optional · en option · opzione · opcional · по заказу

TAB 232049 / 232058 / 232067

# Traglasten an der festen Gitterspitze mit abgespanntem Teleskopausleger und Exzenter

## Lifting capacities on the lattice fly jib with guyed telescopic boom and eccentric

### Forces de levage à la fléchette treillis fixe avec flèche télescopique haubanée et axe excentrique

### Portate del falcone fisso con braccio telescopico tirantato ed Excenter

### Tablas de carga con pluma telescópica arriestrada mas plumin fijo de celosia y exzenter

### Грузоподъемность на жесткомонтируемом удлинителе, телескопическая стрела с оттяжкой и эксцентриком

**TY3EF**

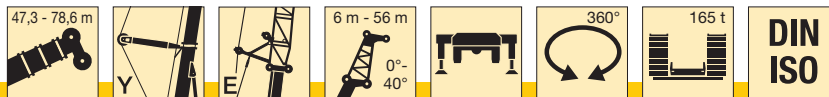

m	57,7 m + 2,2 m*																		m				
	6 m**			14 m			21 m			28 m			35 m			42 m		49 m		56 m			
	0°	20°	40°	0°	20°	40°	0°	20°	40°	0°	20°	40°	0°	20°	40°	0°	20°	0°		0°			
12	82																				12		
14	77	62																				14	
16	69	59	42	67					46,5				35,5									16	
18	62	56	40,5	64	40				44				33,5			26			21,5			18	
20	56	54	39,5	59	39				42				32			24,7			20,4		16,2	20	
22	51	51	38,5	54	37,5	24,7	39,5	24,3					30			23,5			19,3		15,4	12,5	22
24	46,5	47	38	49	36,5	24,7	38	24,4					28,7			22,3			18,4		14,6	12,5	24
26	42,5	43,5	37	45	35,5	24,7	36,5	24,5					27,5	15,2		21,2			17,6		14	12	26
28	39	40	36	41,5	34,5	24,7	34,5	24,6	13,1	26,3	15,1		20,4			20,4			16,7		13,3	11,5	28
30	36	36,5	35,5	38,5	33,5	24,3	33	24,1	13,4	25	15,1		19,5	11,8		16			16		12,6	10,9	30
32	32,5	33,5	34	35,5	32,5	23,9	32	23,3	13,8	24,1	15,1	9	18,6	11,6		15,3			15,3		12,1	10,4	32
34	29,4	30,5	31,5	33	31,5	23,6	29,8	22,6	14,1	23,2	15,1	9,1	17,8	11,5		14,6	8,2		14,6	8,2	11,6	9,9	34
36	26,6	27,6	28,3	30	29,5	23,4	27,7	22,1	14,4	22,3	15,1	9,2	17,2	11,4		14	8,1		14	8,1	11,1	9,5	36
38	23,9	24,9	25,5	27,5	27,2	23,1	25,4	21,5	14,6	21,4	15,1	9,4	16,5	11,4	5,3	13,5	8,1		13,5	8,1	10,6	9,1	38
40	21,5	22,3	22,8	25,1	24,8	22,8	23,3	20,9	14,4	20,6	14,9	9,6	15,9	11,3	5,3	13	8		13	8	10,2	8,6	40
42	19,2	20	20,4	22,9	22,7	22,6	21,3	20,3	14,2	19,9	14,6	9,8	15,2	11,2	5,3	12,5	7,9		12,5	7,9	9,8	8,3	42
44	17,2	17,9	18,3	20,8	20,6	21,8	19,5	19,9	14	19,2	14,3	10	14,7	11,1	5,4	12	7,8		11,1	5,4	12	7,8	44
46	15,3	15,9	16,3	19	18,6	19,7	17,8	19,4	13,8	18,2	14	9,8	14,2	11	5,5	11,5	7,8		11,5	5,5	11,5	7,8	46
48	13,6	14,2		17,1	16,8	17,8	16,3	18,5	13,6	16,7	13,7	9,7	13,8	10,8	5,6	11,1	7,7		10,8	5,6	11,1	7,7	48
50	12	12,6		15,4	15,1	16	14,8	16,9	13,5	15,3	13,4	9,5	13,3	10,6	5,8	10,7	7,6		10,6	5,8	10,7	7,6	50
52	10,3	11,1		13,8	13,6	14,4	13,4	15,3	13,3	14	13,1	9,3	12,8	10,5	5,9	10,4	7,5		10,5	5,9	10,4	7,5	52
54	8,8	9,5		12,4	12,2	12,8	12,1	13,8	13,1	12,8	12,8	9,2	12,3	10,2	6	10	7,4		10,2	6	10	7,4	54
56	7,4	7,9		11	10,8		10,8	12,5	12,8	11,6	12,4	9,1	11,8	9,9	6,1	9,6	7,3		9,9	6,1	9,6	7,3	56
58	5,9	6,5		9,8	9,6		9,7	11,2	12,2	10,5	11,9	9	11,2	9,7	6,2	9,3	7,1		9,7	6,2	9,3	7,1	58
60	4,5			8,7	8,4		8,6	10	10,9	9,4	11,4	8,9	10,2	9,4	6,1	8,9	6,9		9,4	6,1	8,9	6,9	60
62				7,6	7,3		7,6	8,9		8,4	10,2	8,8	9,2	9,2	6	8,5	6,7		9,2	6	8,5	6,7	62
64				6,5	6,2		6,6	7,8		7,5	9,2	8,8	8,3	9	5,9	8,2	6,5		9	5,9	8,2	6,5	64
66				5,4	4,9		5,8	6,8		6,6	8,2	8,7	7,4	8,8	5,8	7,8	6,3		8,8	5,8	7,8	6,3	66
68				4,2			4,9	5,9		5,7	7,2	8	6,5	8,5	5,8	6,9	6,1		8,5	5,8	6,9	6,1	68
70				3			4	5		5	6,3		5,8	7,6	5,7	6,2	6		7,6	5,7	6,2	6	70
72							3	3,8		4,4	5,5		5	6,7	5,7	5,4	5,8		6,7	5,7	5,4	5,8	72
74							2			3,8	4,7		4,4	5,9	5,4	4,8	5,7		5,9	5,4	4,8	5,7	74
76										2,9	4		3,9	5,1		4,2	5,5		5,1	3,9	4,2	5,5	76
78										2	3		3,4	4,5		3,7	5,2		4,5	2	3,7	5,2	78
80											1,9		2,7	3,9		3,2	4,6		3,9		3,2	4,6	80
82													1,9	3,2		2,7	4,1		3,2		2,7	4,1	82
84														2,2		2,1	3,5		2,2		2,1	3,5	84
86																1,6	3				1,6	3	86
88																	2,4					2,4	88
90																	1,8					1,8	90

\* Adapter - adapter - pièce d'adaptateur - adattatore - adaptador - адаптер

\*\* Option - optional - en option - opzione - opcional - no заказ

# Traglasten an der festen Gitterspitze mit abgespanntem Teleskopausleger und Exzenter

## Lifting capacities on the lattice fly jib with guyed telescopic boom and eccentric

### Forces de levage à la fléchette treillis fixe avec flèche télescopique haubanée et axe excentrique

### Portate del falcone fisso con braccio telescopico tirantato ed Excenter

### Tablas de carga con pluma telescópica arriostrada mas plumin fijo y exzenter

### Грузоподъемность на жесткомонтируемом удлинителе, телескопическая стрела с оттяжкой и эксцентриком

**TY3EF**



m	68,1 m + 2,2 m*																		m				
	6 m**			14 m			21 m			28 m			35 m			42 m		49 m		56 m			
	0°	20°	40°	0°	20°	40°	0°	20°	40°	0°	20°	40°	0°	20°	40°	0°	20°	0°		0°			
16	60																			16			
18	56	55		48,5																18			
20	52	52	39,5	46					38,5				29,3							20			
22	47,5	48,5	38,5	43,5					37				28,1			22,6				22			
24	43,5	44,5	37,5	40,5	36,5				35				27			21,7			17,2	24			
26	40	40,5	37	38,5	35,5	24,7			33,5	24,1			26			20,8			16,4	12,9	26		
28	37	37,5	36,5	36	34,5	24,5	31,5	24					24,9			20			15,8	12,4	10,5	28	
30	34	34,5	35	33,5	33	24,2	30	23,6	12,6	24	14,6					19,2			15,2	11,9	10,1	30	
32	31,5	32	32,5	31	32	23,9	28,4	23	13,1	23,2	14,7					18,5			14,6	11,4	9,7	32	
34	28,2	29,8	30,5	28,7	29,9	23,6	26,9	22,4	13,6	22,4	14,9					17,9	10,9		14	10,9	9,3	34	
36	25,5	27,2	28,1	26,7	27,9	23,3	25,7	21,9	14,1	21,6	15,1	8,7				17,2	10,9		13,5	10,5	8,9	36	
38	23,2	24,7	25,7	24,8	26	23,1	24,2	21,3	14,6	20,8	15,2	8,9	16,6	11		16,6	11		13,1	7,5	10,1	8,5	38
40	20,9	22,1	23,2	22,7	24,2	22,9	22,7	20,8	14,4	20	15	9,2	16,1	11,1		16,1	11,1		12,6	7,5	9,8	8,2	40
42	18,6	19,7	20,8	20,8	22,6	22,7	21	20,4	14,2	19,2	14,7	9,6	15,6	11,1	4,8	15,6	11,1	4,8	12,1	7,6	9,4	7,9	42
44	16,6	17,9	18,6	19	20,7	22,1	19,3	19,9	14	18,4	14,4	9,8	15,1	11,1	4,9	15,1	11,1	4,9	11,8	7,6	9	7,6	44
46	15	16	16,7	17,4	19	20,3	17,7	19,5	13,9	17,5	14,1	9,7	14,7	11	5	14,7	11	5	11,4	7,6	8,7	7,3	46
48	13,3	14,2	14,8	15,6	17,4	18,5	16,2	18,4	13,7	16,4	13,8	9,7	14,2	10,9	5,1	14,2	10,9	5,1	11	7,6	8,4	7	48
50	11,7	12,4	13	14,2	15,9	17	14,9	16,9	13,6	15,1	13,5	9,6	13,7	10,8	5,3	13,7	10,8	5,3	10,7	7,6	8,2	6,7	50
52	10,1	11	11,4	12,8	14,5	15,5	13,6	15,5	13,4	13,9	13,2	9,4	13,1	10,5	5,5	13,1	10,5	5,5	10,3	7,7	7,9	6,5	52
54	8,8	9,6		11,4	13	14	12,3	14,3	13,1	12,7	12,9	9,3	12,6	10,3	5,7	12,6	10,3	5,7	9,9	7,7	7,6	6,3	54
56	7,6	8,2		10	11,6	12,6	11	13	12,8	11,6	12,4	9,2	11,8	10,1	5,9	11,8	10,1	5,9	9,5	7,5	7,3	6	56
58	6,3	6,8		8,6	10,2	11,1	9,8	11,9	12,5	10,6	12	9,1	10,8	9,9	5,9	10,8	9,9	5,9	9	7,3	7,1	5,8	58
60	5,1	5,6		7,5	8,7	9,6	8,6	10,8	11,8	9,7	11,5	9	9,9	9,6	5,9	9,9	9,6	5,9	8,6	7,1	6,9	5,6	60
62	3,9	4,5		6,4	7,6		7,4	9,6	10,6	8,8	10,7	8,9	9	9,4	5,9	9	9,4	5,9	8,2	6,9	6,7	5,3	62
64	2,9	3,3		5,4	6,4		6,3	8,3	9,2	7,9	9,8	8,8	8,2	9,2	5,9	8,2	9,2	5,9	7,8	6,7	6,4	5,2	64
66	1,9	2,2		4,3	5,3		5,3	7,1	7,8	6,8	8,8	8,7	7,4	9	5,9	7,4	9	5,9	7,3	6,5	6,2	5	66
68				3,2	4,2		4,4	6	6,5	5,7	7,8	7,9	6,6	8,7	5,8	6,6	8,7	5,8	6,7	6,4	6	4,8	68
70				2,5	3,1		3,5	5		4,8	6,9	7,1	5,9	7,9	5,7	5,9	7,9	5,7	6	6,2	5,8	4,6	70
72				1,8	2,3		2,6	3,9		4	5,8	6,3	5,1	7	5,7	5,1	7	5,7	5,3	6,1	5,4	4,5	72
74							1,6	2,9		3,2	4,7	5,5	4,4	6,2	5,3	4,4	6,2	5,3	4,7	5,9	4,8	4,3	74
76								1,9		2,4	3,8		3,6	5,5	4,9	3,6	5,5	4,9	4,1	5,6	4,2	4	76
78										1,5	2,9		2,9	4,6	4,5	2,9	4,6	4,5	3,6	5	3,7	3,5	78
80											2		2,2	3,7	4	2,2	3,7	4	3	4,5	3,1	3	80
82														3	3,4		3	3,4	2,5	4	2,5	2,5	82
84																2,2			2	3,4	1,9	1,9	84
86																1,5			1,5	2,9	1,6	1,4	86
88																				2,4			88
90																				1,8			90

\* Adapter · adapter · pièce d'adaptateur · adattatore · adaptador · адаптер  
 \*\* Option · optional · en option · opzione · opcional · по заказу



# Traglasten an der festen Gitterspitze mit abgespanntem Teleskopausleger und Exzenter

## Lifting capacities on the lattice fly jib with guyed telescopic boom and eccentric

### Forces de levage à la fléchette treillis fixe avec flèche télescopique haubanée et axe excentrique

### Portate del falcone fisso con braccio telescopico tirantato ed Excenter

### Tablas de carga con pluma telescópica arriostrada mas plumin fijo de celosia y exzenter

### Грузоподъемность на жесткомонтируемом удлинителе, телескопическая стрела с оттяжкой и эксцентриком

**TY3EF**

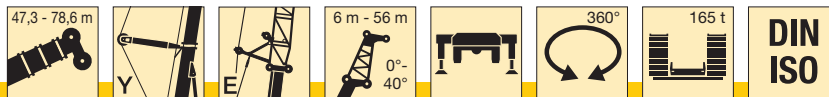

m	78,6 m + 2,2 m*																m		
	6 m**			14 m			21 m			28 m			35 m			42 m			
	0°	20°	40°	0°	20°	40°	0°	20°	40°	0°	20°	40°	0°	20°	40°	0°		20°	
20	35																	20	
22	33	32	30,5	27,7														22	
24	31,5	30,5	29,3	26,4			22											24	
26	29,6	29,1	28,1	25,3	22,6		21			17								26	
28	27,6	27,7	27	24,1	21,7		20,1			16,3			13,8				12,5	28	
30	25,6	26,4	26	23,1	20,9	18,9	19,3	15,7		15,6			13,2				12,3	30	
32	23,5	25	24,7	22,2	20,1	18,8	18,5	15,5		15			12,7				11,8	32	
34	22	23,4	23,3	21,3	19,4	18,2	17,7	15,1	11,4	14,3	10,3		12,1				11,3	34	
36	20,4	21,8	21,9	20,3	18,7	17,7	17	14,7	11,4	13,7	10		11,6				10,9	36	
38	18,9	20,1	20,5	19,3	18	17,1	16,3	14,3	11,4	13,2	9,8		11,1	6,6			10,4	38	
40	17,4	18,5	19	18,3	17,4	16,6	15,7	13,8	11,4	12,7	9,7	6,2	10,7	6,4			10	40	
42	16,1	17,2	17,5	17,3	16,7	16,1	15,1	13,3	11,4	12,1	9,5	6,1	10,3	6,2			9,6	4,6	42
44	15	16	16,2	16,2	16	15,5	14,6	12,8	11,3	11,7	9,4	6	9,8	6			9,3	4,4	44
46	13,9	14,8	15	15,2	15,3	14,9	14	12,4	11,2	11,3	9,2	5,9	9,4	5,9	3,5		8,9	4,2	46
48	12,7	13,6	13,8	14,2	14,6	14,4	13,4	12	11,1	10,8	9	5,9	9,1	5,8	3,4		8,5	4,2	48
50	11,6	12,4	12,6	13,2	13,7	13,8	12,8	11,6	10,8	10,4	8,8	5,9	8,7	5,7	3,3		8,2	4,1	50
52	10,5	11,2	11,5	12,2	12,8	13,1	12	11,2	10,4	10	8,5	5,9	8,4	5,6	3,2		7,9	4	52
54	9,3	10	10,3	11,2	11,9	12,1	11,2	10,8	10,1	9,6	8,1	5,9	8,1	5,5	3,2		7,6	3,9	54
56	8,1	8,8	9,2	10,2	10,9	11,2	10,3	10,2	9,7	8,9	7,8	5,9	7,7	5,5	3,1		7,3	3,9	56
58	7	7,7	8	9,1	10	10,2	9,5	9,4	9,3	8,2	7,4	5,8	7,4	5,3	3,1		7	3,8	58
60	5,8	6,6	6,8	8	9	9,3	8,7	8,7	8,6	7,5	7,1	5,7	6,9	5,2	3,1		6,7	3,8	60
62	4,8	5,5		6,9	8	8,3	7,7	8	7,9	6,8	6,6	5,7	6,5	5	3		6,5	3,7	62
64	3,9	4,5		5,8	7	7,3	6,8	7,2	7,2	6,2	5,9	5,6	6	4,8	3		6,2	3,6	64
66	3	3,4		4,7	5,9	6,3	5,8	6,5	6,5	5,5	5,3	5,1	5,5	4,7	3		6	3,6	66
68	2,1	2,5		3,8	4,9	5,3	4,9	5,7	5,8	4,7	4,7	4,4	5,1	4,3	3		5,8	3,5	68
70		1,8		3,1	4		3,9	4,9	5,1	4	4	3,8	4,6	3,7	3		5,5	3,4	70
72				2,3	3,1		3	4,1	4,4	3,3	3,5	3,2	3,9	3,2	2,8		5,3	3,4	72
74					2,3		2,5	3,3	3,8	2,5	3	2,6	3,2	2,7	2,2		4,8	3,1	74
76							2	2,6		1,8	2,4	2	2,5	2,1	1,6		4,2	2,7	76
78								2,1			1,9		1,9	1,7			3,7	2,4	78
80								1,6									3	2,1	80
82																	2,3	1,8	82
84																	1,5	1,5	84

\* Adapter · adapter · pièce d'adaptateur · adattatore · adaptador · адаптер  
 \*\* Option · optional · en option · opzione · opcional · по заказу

TAB 232049 / 232058 / 232067

# Hubhöhen

## Lifting heights

Hauteurs de levage · Altezze di sollevamento

Alturas de elevación · Высота подъема

# TY3EF

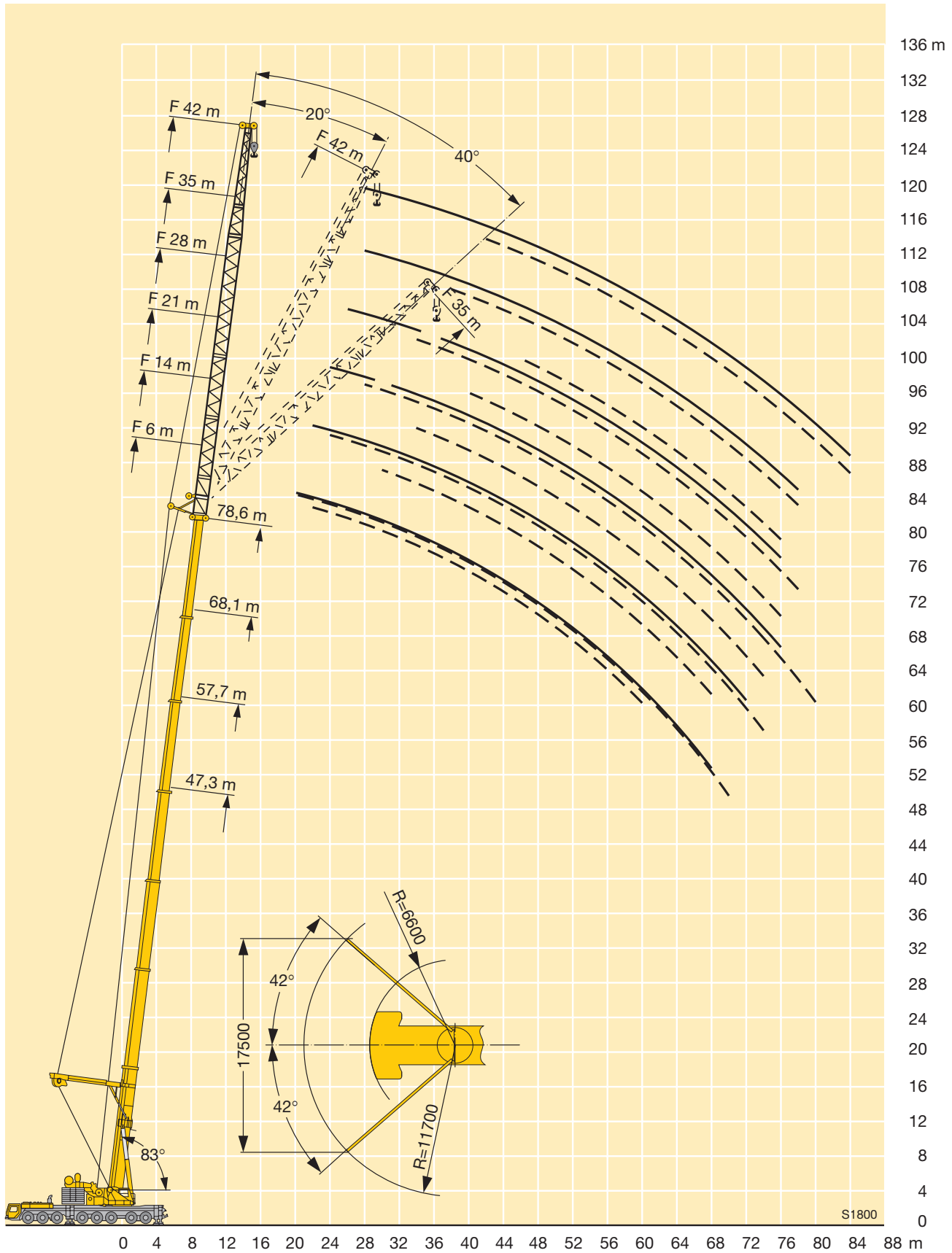

# Traglasten an der wippbaren Gitterspitze

## Lifting capacities on the luffing lattice jib

Forces de levage à la fléchette treillis relevable · Portate del falcone a volata variabile

Tablas de carga con plumin abatible de celosia · Грузоподъемность на качающемся удлинителе

TN



DIN  
ISO

m	16,1 m + 4 m*											26,5 m + 4 m*											m	
	21 m	28 m	35 m	42 m	49 m	56 m	63 m	70 m	77 m	84 m	91 m	21 m	28 m	35 m	42 m	49 m	56 m	63 m	70 m	77 m	84 m	91 m		
12	72																						12	
14	65	62										74												14
16	58	56	55									67	65											16
18	55	52	50	48								64	59	56										18
20	53	47,5	46	44,5	42							64	55	52	48,5									20
22	53	47	43	41	39	36						63	52	49	46	41,5								22
24	53	47	40	38,5	36,5	34	31					61	50	46	43,5	39,5	34,5							24
26		47	39	36	34	32	29,3	26,3					49	43	41,5	37,5	33,5	29,1						26
28		47	38,5	34,5	32	30	27,8	25	22,8				48	42,5	39	36	32	28,1	24,3					28
30		47	38	33	30	28,5	26,4	23,8	21,7				47,5	42	37,5	34,5	31	27,2	23,7	20,5				30
32			37,5	32,5	28,6	27	25	22,7	20,8	17,6			44	42	36,5	33	29,7	26,4	23	20	16,9			32
34			37	32,5	28	25,6	23,8	21,7	19,9	16,9	14,8			40,5	36,5	31,5	28,7	25,6	22,4	19,6	16,3	13,9		34
36			37	32,5	28	24,3	22,6	20,7	19	16,3	14,3			38	36	30,5	27,8	24,7	21,8	19,1	15,8	13,6		36
38			29,4	32,5	28	23,5	21,5	19,8	18,2	15,7	13,8			35,5	35	30,5	26,9	23,9	21,3	18,7	15,3	13,2		38
40				32,5	28	23,2	20,5	18,9	17,5	15,1	13,3			33	30,5	26,1	23,2	20,6	18,4	14,8	12,8			40
42				31,5	28	22,9	19,9	18,1	16,8	14,6	12,9			31	30	25,4	22,5	20	17,9	14,3	12,5			42
44				25,7	28	22,6	19,7	17,3	16,2	14,1	12,4				29,5	28,8	25,4	21,8	19,4	17,4	13,9	12,1		44
46					28	22,4	19,6	16,6	15,5	13,7	12				25,9	27,2	25,4	21,5	18,9	16,9	13,5	11,8		46
48					26,7	22,1	19,4	16	14,9	13,3	11,6					25,8	25,3	21,5	18,3	16,5	13,1	11,5		48
50					22,3	21,8	19,3	15,7	14,4	12,9	11,2					24,5	24	21,5	18	16,1	12,7	11,2		50
52					17,7	21,8	19,2	15,3	13,9	12,6	10,9					23,3	22,8	21,5	17,6	15,7	12,4	10,9		52
54						21,8	19	15	13,8	12,2	10,5						21,7	21,2	17,3	15,3	12	10,7		54
56						18,7	18,9	14,7	13,7	11,8	10,2						20,7	20,1	17	15,3	11,7	10,4		56
58						15,6	18,8	14,6	13,6	11,4	9,9						19,5	19,2	16,7	15,3	11,5	10,2		58
60							18,7	14,6	13,5	11,3	9,6						15,9	18,3	16,3	15,3	11,3	10		60
62							15,9	14,6	13,4	11,1	9,6							17,5	16	15,3	11,1	9,9		62
64							13,2	14,6	13,3	10,9	9,6							16,7	15,8	15,1	10,9	9,7		64
66							10,6	14,6	13,2	10,7	9,6							14,8	15,5	14,8	10,7	9,5		66
68								13,8	13,1	10,5	9,4								14,8	14,1	10,5	9,4		68
70								11,5	13,1	10,3	9,3								14,2	13,5	10,3	9,2		70
72								9,3	13,1	10,1	9,1								12,3	12,8	10,1	9,1		72
74									11,5	9,9	9								9,8	12,3	9,9	8,9		74
76									9,7	9,7	8,8									11,7	9,8	8,8		76
78									8	9,5	8,7									11,2	9,6	8,6		78
80									6,3	9,3	8,5									9,4	9,4	8,5		80
82										9	8,4										9,3	8,4		82
84										7,3	8,2										9,1	8,2		84
86										5,6	8,1										8,4	8,1		86
88											7,1										6,1	7,7		88
90											5,8											7,3		90
92											4,5											6,7		92
94											3,2											5,3		94

\* Adapter · adapter · pièce d'adaptateur · adattatore · adaptador · адаптер

TAB 231124

# Traglasten an der wippbaren Gitterspitze

## Lifting capacities on the luffing lattice jib

Forces de levage à la flèche treillis relevable · Portate del falcone a volata variabile

Tablas de carga con plumin abatible de celosía · Грузоподъемность на качающемся удлинителе

TN



m	36,9 m + 4 m*										47,3 m + 4 m*										m				
	21 m	28 m	35 m	42 m	49 m	56 m	63 m	70 m	77 m	84 m	91 m	21 m	28 m	35 m	42 m	49 m	56 m	63 m	70 m	77 m		84 m	91 m		
16	67																						16		
18	62	58										43,5											18		
20	58	54	50									40,5	37										20		
22	54	50	47,5	42								38,5	35	32									22		
24	51	47	44,5	40,5	35,5							36,5	33	30,5	27								24		
26	48,5	44,5	42	39	34,5	29,2						35	31,5	29	26	22,8							26		
28		42,5	40	37,5	34	28,7	24,3					33,5	30	27,6	25	22	19						28		
30		40,5	38,5	35,5	32,5	28	23,8	20,1					28,7	26,3	23,9	21,3	18,4	15,8					30		
32		39	37	34	31,5	27,3	23,5	19,7	16,9				27,4	25,3	22,9	20,5	17,9	15,3	12,9				32		
34			35,5	32,5	30	26,6	23,1	19,4	16,6	14			26,3	24,4	22	19,7	17,3	14,9	12,5				34		
36			34,5	31,5	29	25,9	22,6	19,2	16,3	13,8	11,2			23,5	21,3	19	16,6	14,4	12,2	10,6	9		36		
38			33,5	30,5	28	25	22,1	18,9	16,1	13,6	11			22,7	20,6	18,3	16	14	11,8	10,3	8,8	6,8	38		
40			31,5	29,5	27,1	24,2	21,6	18,5	15,9	13,4	10,9			21,9	19,9	17,7	15,4	13,4	11,5	10	8,5	6,6	40		
42				28,6	26,2	23,4	21,1	18,1	15,7	13,2	10,7			21,2	19,3	17,2	14,9	12,9	11,1	9,7	8,2	6,4	42		
44				27,4	25,4	22,7	20,5	17,8	15,4	13	10,6				18,7	16,7	14,4	12,5	10,7	9,4	8	6,2	44		
46				26	24,7	22,1	19,9	17,5	15,2	12,7	10,5				18,2	16,3	14	12	10,3	9	7,7	6	46		
48					23,9	21,4	19,4	17,1	15	12,4	10,4				17,7	15,9	13,6	11,6	9,9	8,7	7,4	5,8	48		
50					22,8	20,8	18,9	16,6	14,8	12,2	10,3					15,5	13,3	11,2	9,5	8,4	7,2	5,6	50		
52					21,6	20,3	18,4	16,2	14,6	11,9	10,2					15,1	13	11	9,2	8,1	6,9	5,4	52		
54					20,6	19,7	17,9	15,8	14,3	11,6	10,1					14,7	12,7	10,7	8,8	7,8	6,7	5,2	54		
56						18,9	17,5	15,4	13,9	11,4	9,9					14,4	12,4	10,5	8,6	7,6	6,4	5	56		
58						18	17	15	13,6	11,1	9,8						12,1	10,2	8,3	7,3	6,2	4,8	58		
60						17,2	16,6	14,7	13,2	10,9	9,6						11,8	10	8	7,1	6	4,6	60		
62							16	14,4	12,9	10,7	9,4						11,5	9,8	7,8	7	5,8	4,5	62		
64							15,2	14,1	12,6	10,5	9,3							9,6	7,5	6,8	5,6	4,4	64		
66							14,5	13,8	12,3	10,4	9,2							9,3	7,3	6,6	5,5	4,3	66		
68							13,9	13,2	12	10,2	9							9,1	7,1	6,4	5,3	4,2	68		
70								12,6	11,7	10,1	8,9						9	6,9	6,3	5,2	4,1		70		
72									12,1	11,3	9,9	8,8							6,7	6,1	5,1	4	72		
74									11,5	10,7	9,8	8,6							6,4	5,9	5	3,9	74		
76										10,2	9,5	8,4							6,2	5,8	4,9	3,8	76		
78										9,7	9	8,2								5,7	4,8	3,7	78		
80											9,3	8,5	8								5,5	4,6	3,6	80	
82												8,9	8,1	7,6							5,4	4,5	3,5	82	
84													7,7	7,1							5,2	4,4	3,4	84	
86														7,3	6,7							4,3	3,3	86	
88															6,9	6,3							4,2	3,2	88
90																5,9							4,1	3,1	90
92																	5,5							3,1	92
94																		5,2						3	94
96																								2,9	96
98																								2,8	98

\* Adapter · adapter · pièce d'adaptateur · adattatore · adaptador · адаптер

TAB 231124

# Traglasten an der wipbaren Gitterspitze

## Lifting capacities on the luffing lattice jib

Forces de levage à la flèche treillis relevable · Portate del falcone a volata variabile

Tablas de carga con plumin abatible de celosia · Грузоподъемность на качающемся удлинителе

TN



m	57,7 m + 4 m*										68,1 m + 4 m*							78,6 m + 4 m*						m			
	21 m	28 m	35 m	42 m	49 m	56 m	63 m	70 m	77 m	84 m	21 m	28 m	35 m	42 m	49 m	56 m	63 m	70 m	21 m	28 m	35 m	42 m	49 m		56 m		
20	29,2																								20		
22	27,4	24,5									18,7															22	
24	25,5	23,3	21								17,7	15,3									10,4					24	
26	24,1	22	20	17,7							16,6	14,5	12,7								9,7	7,6				26	
28	22,8	20,7	19,1	16,9	14,6						15,6	13,7	12,1	10,2							9	7	5,5			28	
30		19,6	18,1	16,2	14	11,9					14,8	12,8	11,5	9,7	7,8						8,4	6,4	5,1	4		30	
32		18,8	17,1	15,5	13,4	11,4	9,5					12,1	10,8	9,1	7,4	5,4						5,9	4,7	3,7	2,7	32	
34		18	16,3	14,8	12,9	11	9,1	7,3				11,4	10,1	8,6	7	5,1	3,8					5,5	4,4	3,5	2,5	1,4	34
36		17,3	15,6	14	12,3	10,4	8,7	6,9	5,5			10,8	9,5	8	6,5	4,7	3,6	2,4				5,1	4,1	3,3	2,3	1,2	36
38			14,9	13,4	11,7	9,9	8,1	6,5	5,3				9	7,5	6	4,4	3,3	2,2				4,8	3,9	3	2,1	1,1	38
40			14,3	12,8	11,2	9,4	7,6	6,1	5	4			8,5	7,1	5,6	4,1	3,1	2,1					3,7	2,8	1,9	1	40
42			13,8	12,2	10,6	8,9	7,2	5,7	4,8	3,8			8,1	6,7	5,2	3,9	2,8	1,9					3,5	2,6	1,7		42
44				11,8	10,1	8,4	6,7	5,4	4,5	3,6			7,7	6,3	4,8	3,6	2,6	1,7					3,3	2,4	1,5		44
46				11,3	9,7	8	6,3	5,1	4,3	3,5				6	4,5	3,4	2,4	1,5						2,3	1,3		46
48				10,8	9,4	7,6	5,9	4,8	4,1	3,3				5,7	4,3	3,1	2,2	1,3						2,1	1,2		48
50				10,4	9	7,3	5,5	4,5	3,8	3,1				5,4	4,2	2,9	2	1,1						2	1,1		50
52					8,7	6,9	5,1	4,2	3,6	2,9					4	2,8	1,8	1						1,9	1		52
54					8,4	6,6	4,9	4	3,4	2,7					3,9	2,6	1,6										54
56					8	6,3	4,8	3,8	3,2	2,6					3,7	2,5	1,5										56
58						6,1	4,6	3,5	3	2,4					3,6	2,4	1,4										58
60							5,8	4,5	3,4	2,8	2,2					2,3	1,3										60
62							5,5	4,3	3,3	2,6	2					2,2	1,2										62
64							5,3	4,2	3,1	2,5	1,9					2,1	1,1										64
66								4,1	3	2,4	1,7						1										66
68								4	2,9	2,3	1,6						1										68
70								3,8	2,8	2,2	1,5																70
72									2,7	2,1	1,5																72
74										2,6	2	1,4															74
76										2,5	2	1,4															76
78										2,4	1,9	1,3															78
80											1,8	1,2															80
82												1,7	1,2														82
84													1,6	1,1													84
86																											86
88																											88

\* Adapter · adapter · pièce d'adaptateur · adattatore · adaptador · адаптер

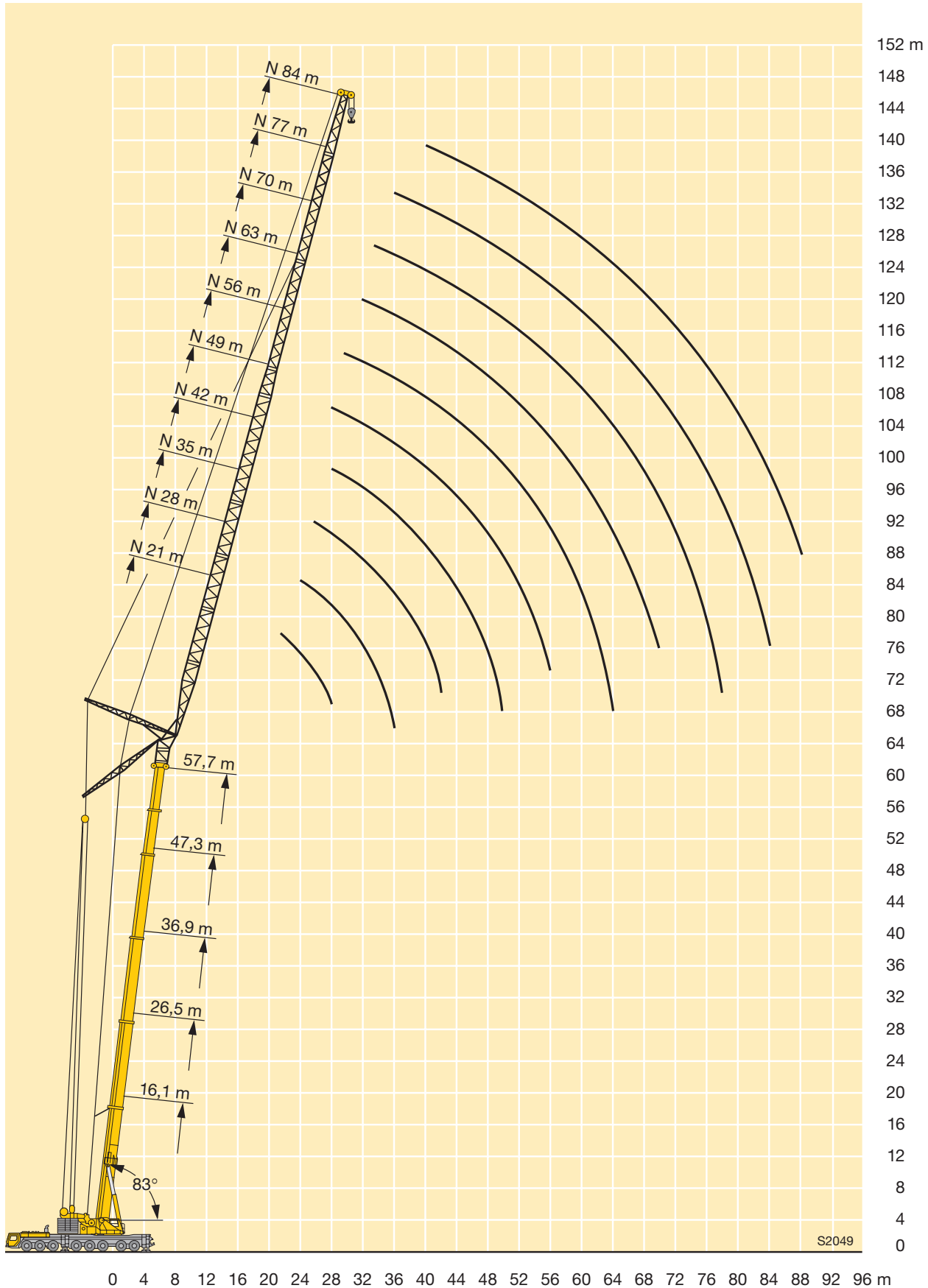

# Traglasten an der wippbaren Gitterspitze

## Lifting capacities on the luffing lattice jib

Forces de levage à la fléchette treillis relevable · Portate del falcone a volata variabile

Tablas de carga con plumin abatible de celosía · Грузоподъемность на качающемся удлинителе

TN



m	16,1 m + 4 m*											26,5 m + 4 m*											m		
	21 m	28 m	35 m	42 m	49 m	56 m	63 m	70 m	77 m	84 m	91 m	21 m	28 m	35 m	42 m	49 m	56 m	63 m	70 m	77 m	84 m	91 m			
16	59																						16		
18	53																							18	
20	48,5	47,5										59												20	
22	47,5	43,5	43									55												22	
24	47,5	41	39,5									51	49											24	
26	47	38,5	36,5	35,5								50	45,5	44										26	
28		38	34,5	33,5	32							50	43	41,5										28	
30		38	32,5	31	29,8								41,5	38,5	37									30	
32		38	32	29,6	28	26,5							41,5	36,5	35	33								32	
34		38	32	28,3	26,3	25							41,5	35	33,5	31,5								34	
36			32	27,2	25,1	23,5	22,2						39	35	32	29,8	27,5							36	
38			32	26,9	24	22,1	21	19,6						35	30,5	28,5	26,3	23,8						38	
40			32	26,9	22,9	21,1	19,9	18,6						34	29,8	27,3	25,2	22,9						40	
42				26,9	22,6	20,3	18,7	17,6	16,5					32	29,8	26,2	24,1	22,1	19,8					42	
44				26,9	22,6	19,5	18	16,7	15,7	14,3					29,7	25,4	23,3	21,2	19,1					44	
46				26,9	22,6	18,8	17,3	15,8	14,9	13,7					28,2	25,4	22,5	20,5	18,4	16,7				46	
48				23,4	22,6	18,5	16,6	15,1	14,2	13,1	11,5				26,7	25,4	21,7	19,8	17,7	16,2	13,8			48	
50					22,6	18,5	15,9	14,5	13,5	12,5	11,1				25,4	24,6	21,1	19,2	17,1	15,7	13,4			50	
52					22,6	18,5	15,6	14	13	12	10,6					23,4	21,1	18,6	16,7	15,2	13,1	11,3		52	
54					22,6	18,5	15,6	13,5	12,5	11,4	10,2					22,3	21,1	18	16,2	14,7	12,7	11,1		54	
56						18,5	15,6	13	12	10,9	9,8					21,3	20,8	18	15,8	14,3	12,4	10,8		56	
58						18,5	15,6	12,8	11,5	10,5	9,4					19,8	18	15,4	14	12,1	10,6			58	
60						18,5	15,6	12,8	11,1	10,2	9					18,9	18	15	13,6	11,8	10,4			60	
62						16,9	15,6	12,8	10,8	9,8	8,7					18,1	17,5	15	13,3	11,5	10,1			62	
64							15,6	12,8	10,8	9,5	8,4					17,3	16,7	15	13	11,2	9,9			64	
66							15,6	12,8	10,8	9,1	8						16	15	12,9	11	9,8			66	
68							14,7	12,8	10,8	8,7	7,6						15,3	14,8	12,9	10,8	9,6			68	
70								12,8	10,8	8,7	7,3						14,2	12,9	10,5	9,4				70	
72									12,8	10,8	8,7	7						13,6	12,8	10,3	9,2			72	
74										12,8	10,8	8,7	7					13	12,3	10,2	9			74	
76										10,6	10,8	8,7	7					12,5	11,7	10	8,9			76	
78											10,8	8,7	7					12	11,2	9,9	8,8			78	
80											10,8	8,7	7						10,7	9,7	8,7			80	
82											9,4	8,7	7						10,3	9,6	8,6			82	
84												8,7	7							9,8	9,2	8,4		84	
86												8,7	7								8,8	8,1		86	
88												8,5	7								8,4	7,6		88	
90												6,7	7								8	7,2		90	
92													7									7,7	6,9		92
94													7										6,5		94
96														5,5									6,2		96
98																							5,9		98

\* Adapter · adapter · pièce d'adaptateur · adattatore · adaptador · адаптер

# Traglasten an der wippbaren Gitterspitze

## Lifting capacities on the luffing lattice jib

Forces de levage à la flèche treillis relevable · Portate del falcone a volata variabile

Tablas de carga con plumin abatible de celosía · Грузоподъемность на качающемся удлинителе

TN

m	36,9 m + 4 m*										47,3 m + 4 m*										m			
	21 m	28 m	35 m	42 m	49 m	56 m	63 m	70 m	77 m	84 m	91 m	21 m	28 m	35 m	42 m	49 m	56 m	63 m	70 m	77 m		84 m	91 m	
	24	44,5																						
26	41	40																						26
28	38,5	37																						28
30	37	35	34									27,4												30
32	35,5	32,5	32									25,6	24,3											32
34		31,5	30	29,1								24,2	22,8											34
36		29,9	28,5	27,4	26,2							23	21,4	20,6										36
38		28,7	26,9	25,9	24,8								20,2	19,4	18,3									38
40			26,1	24,6	23,5	22							19,3	18,3	17,2									40
42			25,4	23,4	22,3	21	19,4						18,6	17,3	16,3	15,1								42
44			24,7	22,6	21,2	20	18,5						18	16,4	15,4	14,2								44
46			24	21,9	20,2	19	17,7	16,1					15,8	14,6	13,4	12								46
48				21,3	19,2	18,1	16,9	15,4	14,1				15,2	13,8	12,7	11,4	10,1							48
50				20,7	18,7	17,3	16,1	14,8	13,6				14,6	13,2	12	10,7	9,5							50
52				20,1	18,3	16,5	15,4	14,2	13,1	11,8				12,9	11,4	10,1	8,9	7,7						52
54					17,9	16	14,7	13,6	12,6	11,4				12,6	10,8	9,6	8,4	7,1	6,3					54
56					17,5	15,5	14	12,9	12,1	11	9,4			12,3	10,4	9,1	7,8	6,6	5,9					56
58					17,1	15	13,3	12,3	11,6	10,7	9,1			11,9	10	8,5	7,3	6	5,5	4,7				58
60					16,7	14,6	12,8	11,7	11,1	10,3	8,8			9,6	8	6,7	5,3	5,1	4,4	3,5				60
62						14,2	12,5	11,1	10,5	10	8,5			9,2	7,7	6,1	5	4,6	4,1	3,2				62
64						13,8	12,3	10,6	10	9,5	8,2			8,9	7,5	5,6	4,6	4,2	3,7	2,9				64
66						13,4	12	10,2	9,4	9,1	7,9			7,2	5,4	4,3	3,9	3,4	2,6					66
68							11,7	9,9	8,9	8,5	7,5			7	5,2	4	3,6	3,1	2,3					68
70							11,4	9,6	8,5	8	7			6,6	4,8	3,6	3,1	2,6	1,8					70
72							11,2	9,3	8,3	7,5	6,5				4,6	3,5	2,8	2,4	1,6					72
74							11	9,1	8	7,1	6				4,4	3,4	2,7	2,2	1,4					74
76								8,8	7,8	6,9	5,6				4,2	3,3	2,5	1,9	1,1					76
78								8,5	7,7	6,6	5,2					3,2	2,4	1,7						78
80								8,3	7,5	6,4	4,8					3,1	2,3	1,6						80
82									7,3	6,2	4,7					3	2,2	1,6						82
84									7,1	6	4,6					2,9	2,1	1,5						84
86									7	5,8	4,5					2	1,4							86
88									6,8	5,6	4,4					1,9	1,4							88
90										5,4	4,3					1,8	1,3							90
92										5,2	4,2						1,2							92
94										5	4,1						1,2							94
96											4						1,1							96
98											3,9						1							98
100											3,9													100

\* Adapter · adapter · pièce d'adaptateur · adattatore · adaptador · адаптер

TAB 231132

m	57,7 m + 4 m*							68,1 m + 4 m*					78,6 m + 4 m*		m	
	21 m	28 m	35 m	42 m	49 m	56 m	63 m	70 m	21 m	28 m	35 m	42 m	49 m	21 m		28 m
	30	17														
32	15,9															32
34	14,9	13,4														34
36	14	12,5								8,5						36
38		11,7	10,8							7,8						38
40		11	10,1	9						7,2	5,3				2,9	40
42		10,4	9,4	8,4						6,6	4,9	4,2			2,7	42
44			9,8	8,8	7,7	6,5					4,6	3,9			2,5	44
46				8,3	7,2	5,9	4,5				4,3	3,6	2,8			46
48				7,8	6,6	5,3	4,2				4	3,4	2,6			48
50				7,4	6,1	4,9	3,9	3				3,1	2,4	1,5		50
52					5,9	4,6	3,6	2,7				2,9	2,1	1,3		52
54					5,6	4,4	3,4	2,5	1,6			2,8	2	1,1		54
56					5,3	4,1	3,1	2,2	1,4			2,6	1,8	1		56
58					5,1	4	2,9	2	1,2				1,7			58
60						3,8	2,7	1,8	1				1,5			60
62						3,6	2,5	1,6					1,4			62
64						3,5	2,4	1,4								64
66							2,3	1,2								66
68							2,1	1,1								68
70							2	1								70
72							1,9									72

\* Adapter · adapter · pièce d'adaptateur · adattatore · adaptador · адаптер

TAB 231132



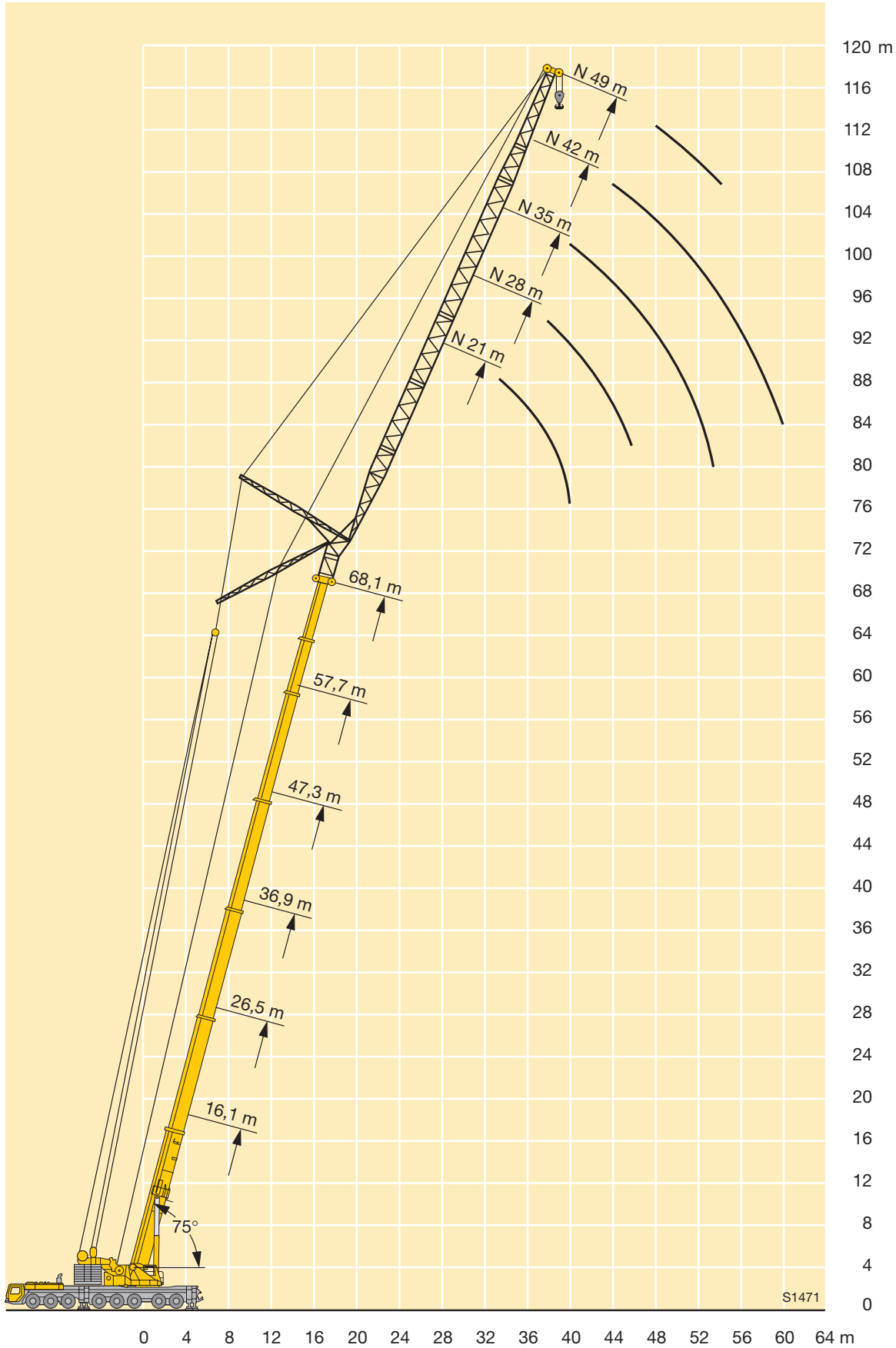

# Traglasten an der wippbaren Gitterspitze

## Lifting capacities on the luffing lattice jib

Forces de levage à la flèche treillis relevable · Portate del falcone a volata variabile

Tablas de carga con plumin abatible de celosía · Грузоподъемность на качающемся удлинителе

TN



m	16,1 m + 4 m*											26,5 m + 4 m*											m	
	21 m	28 m	35 m	42 m	49 m	56 m	63 m	70 m	77 m	84 m	91 m	21 m	28 m	35 m	42 m	49 m	56 m	63 m	70 m	77 m	84 m	91 m		
22	45																						22	
24	41,5																							24
26	39,5	38										49												26
28	39,5	35,5										46												28
30		33,5	32,5									43	41,5											30
32		32	30									41,5	38,5											32
34		32	28,8	27,4									36,5	35,5										34
36		32	27,6	26									35	33,5										36
38			26,8	24,8	23,5								33,5	31,5	30,5									38
40			26,8	23,6	22,2								31,5	30	28,9									40
42			26,8	23,4	21,2	19,8								29	27,9	26,2								42
44				23,4	20,4	18,7								27,4	26,8	24,9								44
46				23,4	19,6	17,9	16,7							26	25,4	23,7	22,3							46
48				23,4	19,1	17,2	15,8								24,1	23,1	21,3							48
50				23,4	19,1	16,6	15	14,1							22,9	22	20,3	18,9						50
52					19,1	16	14,5	13,3							21,7	20,9	19,8	18,2						52
54					19,1	15,8	14	12,6	12,2						20,7	19,9	19,3	17,5	16					54
56					19,1	15,8	13,5	12	11,6						19	18,4	17	15,4						56
58						15,8	13	11,6	11	10,4						18,1	17,5	16,5	14,9	13,8				58
60						15,8	12,8	11,2	10,4	9,9						17,3	16,7	16	14,4	13,4				60
62						15,8	12,8	10,8	10,1	9,3	8,4						15,9	15,3	14	12,9	11,8			62
64						15,8	12,8	10,4	9,7	8,8	7,9						15,2	14,5	13,6	12,5	11,5			64
66							12,8	10,2	9,2	8,4	7,4						14,5	13,9	13,2	12	11,1	9,6		66
68							12,8	10,2	8,8	8,1	7						13,9	13,2	12,7	11,6	10,8	9,4		68
70							12,8	10,2	8,6	7,8	6,7							12,7	12,2	11,1	10,4	9,1		70
72								10,2	8,6	7,5	6,4							12,1	11,6	10,8	10	8,8		72
74								10,2	8,6	7,1	6,1						11,6	11,1	10,3	9,6	8,5		74	
76								10,2	8,6	6,8	5,8							10,6	9,8	9,1	8,2			76
78								10,2	8,6	6,7	5,6								10,1	9,3	8,6	7,8		78
80									8,6	6,7	5,3								9,6	8,8	8,1	7,4		80
82									8,6	6,7	5								9,2	8,4	7,7	6,9		82
84									8,6	6,7	4,8									8	7,3	6,4		84
86										6,7	4,6									7,6	6,8	6		86
88										6,7	4,6									7,2	6,5	5,6		88
90										6,7	4,6											6,1	5,2	90
92										6,7	4,6											5,7	5	92
94											4,6											5,4	4,7	94
96											4,6											5,1	4,5	96
98											4,6												4,3	98
100											4,6												4,1	100

\* Adapter · adapter · pièce d'adaptateur · adattatore · adaptador · адаптер

TAB 231142

# Traglasten an der wippbaren Gitterspitze

## Lifting capacities on the luffing lattice jib

Forces de levage à la fléchette treillis relevable · Portate del falcone a volata variabile

Tablas de carga con plumin abatible de celosia · Грузоподъемность на качающемся удлинителе

TN



m	36,9 m + 4 m*										47,3 m + 4 m*							47,3 m + 4 m*				47,3 + 4*	m					
	21	28	35	42	49	56	63	70	77	84	91	21	28	35	42	49	56	63	70	21	28	35		42	21			
32	30,5																										32	
34	28,7																											34
36	27,1	26										17,1																36
38		24,4										15,9																38
40		23	22,6									14,8	13,7															40
42		22	21,3										12,8										8,1					42
44		21,1	20,1	19,4									11,9	11,4									7,4					44
46			19,1	18,3									11,1	10,6									5,1				2,3	46
48			18,4	17,4	16,5								10,5	9,9	9								4,7				2	48
50			17,7	16,5	15,6									9,2	8,3								4,4	3,8				50
52				15,7	14,8	13,7								8,7	7,7	6,6							4,1	3,5				52
54				15,2	14,1	12,9								8,2	7,2	6,1								3,2	2,5			54
56				14,8	13,3	12,2	11,4								6,6	5,6	4,4							3	2,3			56
58				14,4	12,8	11,6	10,7								6,2	5,1	4							2,8	2			58
60					12,4	10,9	10,1	9,2							5,8	4,7	3,7	2,9								1,8		60
62					12,1	10,3	9,5	8,5							5,5	4,4	3,4	2,6								1,6		62
64					11,7	9,9	8,9	8	7,5							4,2	3,2	2,3	1,5							1,5		64
66						9,6	8,4	7,4	7							4	2,9	2,1	1,3							1,3		66
68						9,3	8	6,9	6,4	5,9						3,8	2,7	1,8	1,1									68
70						9	7,7	6,4	6	5,4							2,5	1,6										70
72						8,7	7,4	5,9	5,6	4,9	4,2						2,3	1,4										72
74							7,1	5,6	5,2	4,6	3,9						2,2	1,3										74
76							6,9	5,4	4,8	4,3	3,6						2	1,2										76
78							6,6	5,2	4,5	4	3,3							1										78
80								5,1	4,2	3,8	3																	80
82								4,9	4,1	3,5	2,8																	82
84								4,7	4	3,3	2,5																	84
86								4,5	3,8	3,1	2,3																	86
88									3,7	2,9	2,1																	88
90									3,6	2,8	1,9																	90
92									3,5	2,7	1,8																	92
94										2,6	1,6																	94
96										2,5	1,4																	96
98										2,5	1,3																	98
100										2,4	1,2																	100
104										1,2																		104

\* Adapter · adapter · pièce d'adaptateur · adattatore · adaptador · адантер

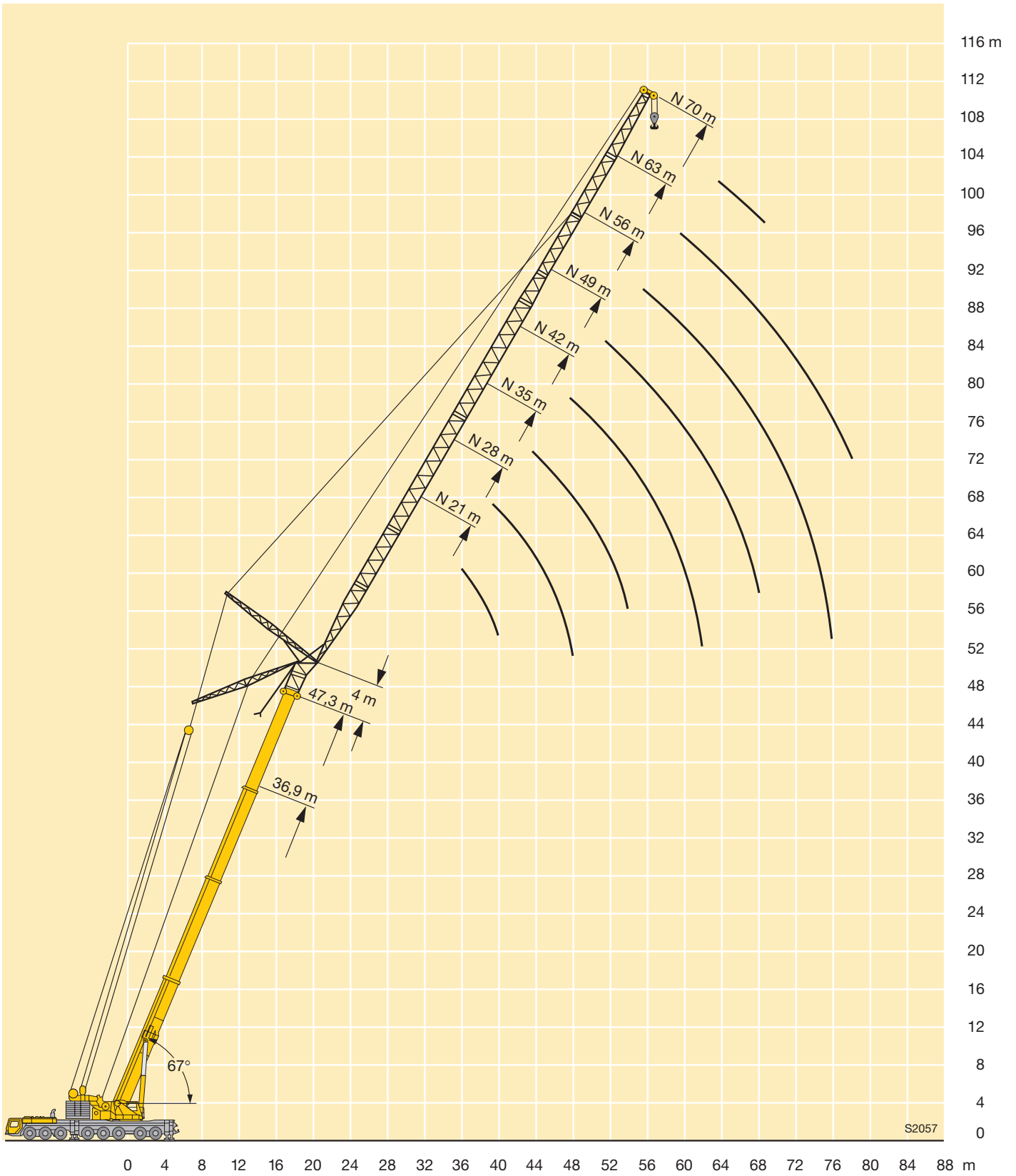

S2057

# Traglasten an der wippbaren Gitterspitze mit abgespanntem Teleskopausleger

## Lifting capacities on the luffing lattice fly jib with guyed telescopic boom

### Forces de levage à la fléchette treillis relevable avec flèche télescopique haubanée

### Portate del falcone a volata variabile con braccio telescopico tirantato

### Tablas de carga con pluma telescópica arriostrada mas plumin abatible de celosía

### Грузоподъемность на качающемся удлинителе, телескопическая стрела с оттяжкой

**TY3N**



m	36,9 m + 4 m*										47,3 m + 4 m*										m				
	21 m	28 m	35 m	42 m	49 m	56 m	63 m	70 m	77 m	84 m	91 m	21 m	28 m	35 m	42 m	49 m	56 m	63 m	70 m	77 m		84 m	91 m		
16	83																						16		
18	77	74										72												18	
20	71	69	67									66	63											20	
22	66	65	63	58								61	60	55										22	
24	60	60	59	56	47							57	56	52	47									24	
26	55	55	54	53	46	37						53	52	50	45	40								26	
28		50	50	49,5	45	36,5	30					48,5	48	47	43,5	39	31,5							28	
30		47	46	45,5	44,5	35,5	29,7	24,4					44,5	43,5	42	37,5	31,5	25,3						30	
32			43,5	43	42,5	42	35	29,4	23,8	20,4			41	40,5	40	36,5	31,5	25,3						32	
34				40	39,5	39	34,5	29	23	20,2			38,5	38	37,5	35,5	31,5	25,3	20,2					34	
36				37,5	37	36,5	34	28,7	22,3	19,9	15,7				35,5	35	34	31	25,3	20,2	16,3			36	
38				35	34,5	34	33,5	28,4	21,7	19,6	15,3	13,3			33	32,5	32	30	25,3	20,2	16,3	13		38	
40				33	32,5	32	31,5	28,2	21,1	19,3	14,8	13,2			31	30,5	30	29,3	25,2	20,2	16,3	13	9,9	40	
42					31	30,5	29,9	27,9	20,5	18,8	14,4	12,8			29,4	29	28,2	27,8	24,9	19,9	16,3	13	9,9	42	
44					29,1	28,6	28,2	27,6	19,9	18,4	14	12,4				27,4	26,6	26,2	24,5	19,3	16,3	13	9,9	44	
46					27,6	27,1	26,6	26,1	19,3	18	13,6	12,1				25,9	25,2	24,8	24,2	18,8	16,3	12,8	9,9	46	
48						25,6	25,2	24,7	18,7	17,7	13,3	11,8				24,5	23,9	23,4	22,9	18,3	16,3	12,5	9,9	48	
50						24,4	24	23,5	18,2	17,3	12,9	11,5					22,6	22,2	21,7	17,9	16,3	12,3	9,9	50	
52						23,2	22,8	22,3	17,8	17	12,6	11,2					21,5	21,1	20,6	17,4	16,3	12	9,9	52	
54						22,1	21,7	21,2	17,4	16,6	12,3	10,9					20,5	20,1	19,5	17,1	16,1	11,8	9,9	54	
56							20,6	20,2	17,1	16,3	11,9	10,7					19,5	19,1	18,6	16,8	15,8	11,6	9,9	56	
58							19,7	19,2	16,7	16	11,6	10,4						18,2	17,7	16,5	15,5	11,4	9,9	58	
60							18,8	18,3	16,4	15,7	11,4	10,1						17,4	16,9	16,2	15,3	11,1	9,9	60	
62								17,5	16	15,4	11,1	9,9						16,6	16,1	15,8	15	10,9	9,9	62	
64								16,8	15,7	15,2	10,9	9,7							15,4	15	14,4	10,7	9,8	64	
66								16	15,5	14,9	10,7	9,5							14,7	14,4	13,7	10,5	9,7	66	
68								14,5	15	14,4	10,4	9,3							14	13,7	13,1	10,3	9,5	68	
70									14,4	13,8	10,2	9,2							13,4	13,1	12,5	10,1	9,3	70	
72										13,8	13,2	10	9								12,5	11,9	9,9	9,1	72
74										12,5	12,6	9,8	8,9								12	11,4	9,7	8,7	74
76											12,1	9,6	8,7								11,5	10,9	9,5	8,3	76
78											11,6	9,5	8,6								10,4	9,4	8	7,8	78
80											11,1	9,3	8,4								10	9,2	7,6	8,0	80
82											9,6	9,2	8,3									9,5	9	7,3	82
84												9,1	8,2									9,1	8,6	6,9	84
86													9,1	8,1									8,2	6,6	86
88														8,4	8								7,9	6,4	88
90																							7,5	6,1	90
92																								5,9	92
94																								5,7	94
96																								5,6	96
98																								5,5	98

\* Adapter · adapter · pièce d'adaptateur · adattatore · adaptador · адаптер

# Traglasten an der wippbaren Gitterspitze mit abgespanntem Teleskopausleger

## Lifting capacities on the luffing lattice fly jib with guyed telescopic boom

Forces de levage à la fléchette treillis relevable avec flèche télescopique haubanée

Portate del falcone a volata variabile con braccio telescopico tirantato

Tablas de carga con pluma telescópica arriostrada mas plumin abatible de celosia

Грузоподъемность на качающемся удлинителе, телескопическая стрела с оттяжкой

**TY3N**



m	57,7 m + 4 m*								68,1 m + 4 m*							78,6 m + 4 m*					m						
	21 m	28 m	35 m	42 m	49 m	56 m	63 m	70 m	77 m	84 m	21 m	28 m	35 m	42 m	49 m	56 m	63 m	70 m	21 m	28 m		35 m	42 m	49 m	56 m		
20	53										39,5								24,6							20	
22	49,5	47,5																									22
24	46,5	45	42,5								37,5	33								23,1	18,8						24
26	43,5	42	40,5	36							35	31,5	28,6							21,7	18,8						26
28	40,5	39,5	38,5	34,5							33	29,7	27,2							20,5	17,8	15,6					28
30		37,5	36,5	33,5	29,1						31,5	28,2	25,9	23,3													30
32		35	34,5	32	28,4	23,2						26,8	24,7	22,2	19,4					16,9	14,7	12,9					32
34		33	32,5	31	27,3	23,2	17,3					25,5	23,5	21,3	18,7	14				16	13,9	12,2					34
36		31	31	29,7	26,4	23,1	17,3	12,9				24,3	22,5	20,4	18	14,2	9,5			15,1	13,2	11,5	9,1				36
38			29,4	28,6	25,5	22,7	17,4	13	9,8				21,5	19,5	17,2	14,3	9,7			14,3	12,5	10,9	8,6	4,7			38
40			27,8	27,3	24,6	22,1	17,4	13	9,8	7,2			20,7	18,7	16,6	13,9	9,7	6,5			11,9	10,3	8,1	4,3			40
42			26,1	25,9	23,8	21,4	17,4	13	9,8	7,3			19,8	18	15,9	13,4	9,7	6,6			11,3	9,8	7,6	4			42
44				24,7	22,9	20,8	17,4	13	9,8	7,3			19	17,4	15,3	12,9	9,7	6,6			10,7	9,2	7,2	3,7			44
46				23,5	21,8	20,2	17,4	13	9,8	7,3				16,7	14,7	12,4	9,4	6,3				8,8	6,8	3,5			46
48				22,1	20,8	19,6	16,9	13	9,8	7,3				16,1	14,2	11,9	8,9	5,9				8,3	6,4	3,2			48
50				20,5	19,9	18,9	16,3	13	9,8	7,3				15,5	13,7	11,4	8,4	5,5				7,9	6	2,9			50
52					19	18,2	15,6	13	9,8	7,3					13,3	10,8	7,9	5,1				7,5	5,7	2,7			52
54					18,3	17,4	14,9	12,5	9,8	7,3					12,8	10,3	7,4	4,8					5,4	2,5			54
56					17,6	16,7	14,3	11,9	9,8	7,3					12,3	9,8	7	4,4					5,1	2,3			56
58						16	13,7	11,3	9,8	7,3					11,9	9,3	6,6	4,1					4,8	2,1			58
60						15,3	13,1	10,8	9,4	7,3						8,8	6,3	3,8						1,9			60
62						14,8	12,5	10,3	8,9	7						8,4	5,9	3,6						1,7			62
64						13,7	11,9	9,8	8,4	6,6						8	5,6	3,4						1,6			64
66							11,4	9,3	8	6,2							5,2	3,2						1,5			66
68							11	8,8	7,6	5,9							5	3									68
70							10,6	8,4	7,2	5,6							4,7	2,8									70
72								8	6,8	5,3							4,5	2,6									72
74								7,6	6,4	5								2,4									74
76								7,4	6	4,7									2,3								76
78								7,1	5,7	4,4									2,2								78
80									5,4	4,1																	80
82									5,2	3,9																	82
84									5	3,7																	84
86										3,5																	86
88										3,3																	88
90										3,2																	90
92										3																	92

\* Adapter · adapter · pièce d'adaptateur · adattatore · adaptador · адаптер

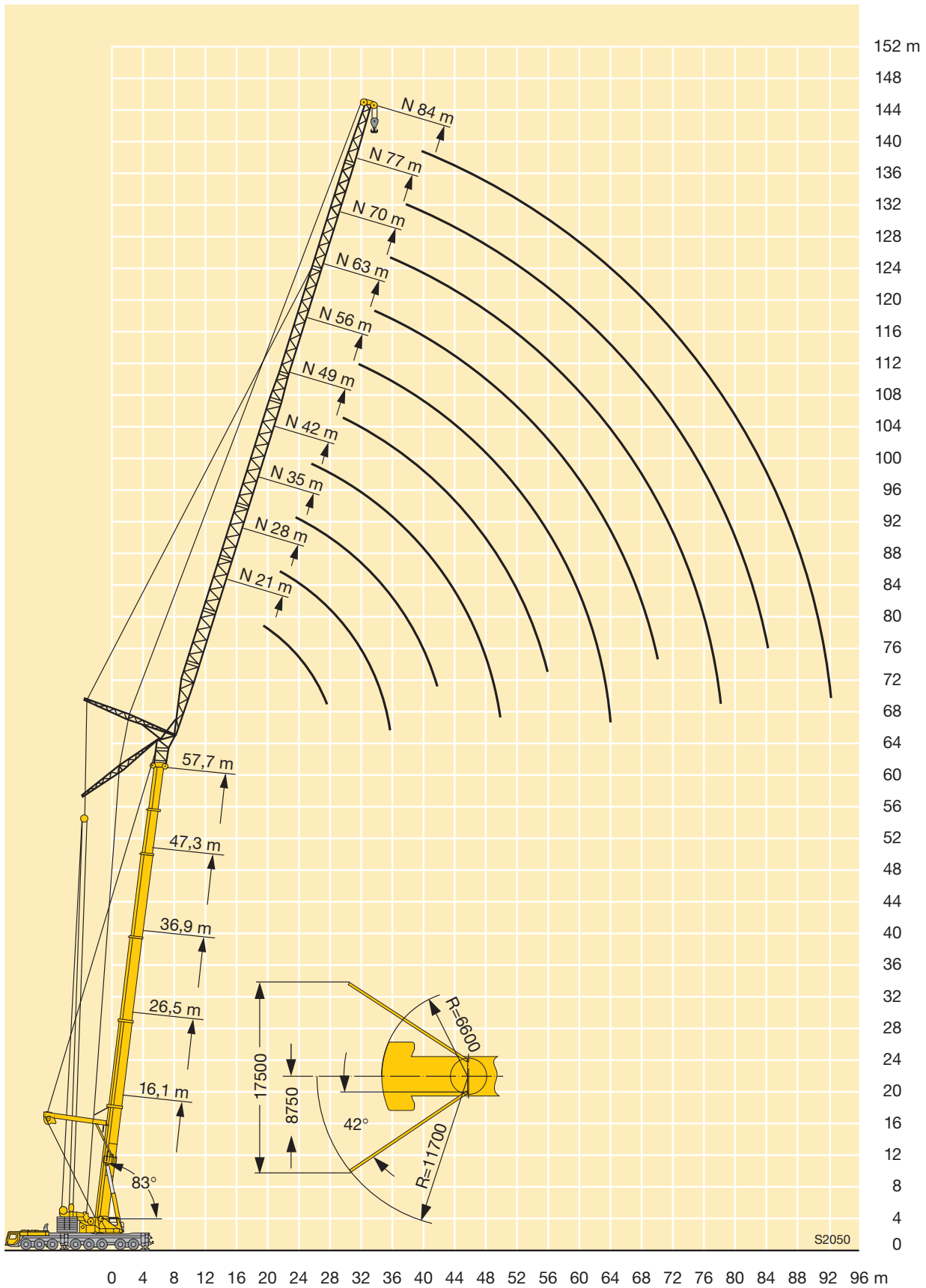

# Traglasten an der wippbaren Gitterspitze mit abgespanntem Teleskopausleger

## Lifting capacities on the luffing lattice fly jib with guyed telescopic boom

Forces de levage à la fléchette treillis relevable avec flèche télescopique haubanée

Portate del falcone a volata variabile con braccio telescopico tirantato

Tablas de carga con pluma telescópica arriestrada mas plumin abatible de celosía

Грузоподъемность на качающемся удлинителе, телескопическая стрела с оттяжкой

**TY3N**



m	16,1 m + 4 m*										47,3 m + 4 m*										m								
	21 m	28 m	35 m	42 m	49 m	56 m	63 m	70 m	77 m	84 m	91 m	21 m	28 m	35 m	42 m	49 m	56 m	63 m	70 m	77 m		84 m	91 m						
24	53																						24						
26	48	47										43,5											26						
28	44,5	43,5										40											28						
30	41	40,5	39,5									37	36										30						
32	38	37,5	36,5									34,5	33,5										32						
34		35	34	33,5								32	31,5	30,5									34						
36		32,5	32	31,5	31							29,2	28,5	28									36						
38		30,5	29,9	29,4	28,8							27,4	26,7	26,2									38						
40			28,1	27,6	27	26,5						25,7	25	24,5	23,7								40						
42			26,5	26	25,4	24,9	24,3					24,2	23,6	23,1	22,2								42						
44			25	24,5	23,9	23,4	22,8						22,2	21,7	20,9	20,4							44						
46			23,7	23,2	22,6	22,1	21,5	20,8						19,9	19,4	19,2	18,6						46						
48				21,9	21,4	20,9	20,3	20						19,4	18,6	18,1	17,5						48						
50				20,8	20,2	19,8	19,2	18,9	18,1					18,4	17,6	17,1	16,5	16,1					50						
52				19,8	19,2	18,8	18,2	17,9	17,2	13,5				17,4	16,6	16,2	15,5	15,2					52						
54					18,3	17,8	17,2	16,9	16,3	13,1				16,5	15,8	15,3	14,7	14,4	13,7				54						
56					17,4	16,9	16,4	16	15,4	12,8	11,1			15,7	15	14,5	13,9	13,6	12,9				56						
58					16,5	16,1	15,6	15,2	14,6	12,5	10,9			14,2	13,8	13,2	12,9	12,2	11,6				58						
60					15,8	15,3	14,8	14,5	13,8	12,2	10,7			13,5	13,1	12,5	12,2	11,5	10,9	9,8			60						
62						14,6	14,1	13,7	13,1	11,9	10,4			12,9	12,4	11,8	11,5	10,9	10,3	9,3			62						
64						13,9	13,4	13,1	12,5	11,6	10,2				11,8	11,3	10,9	10,3	9,7	8,9			64						
66						13,3	12,8	12,5	11,8	11,3	10				11,2	10,7	10,4	9,7	9,2	8,4			66						
68							12,2	11,9	11,2	10,7	9,8				10,7	10,2	9,8	9,2	8,6	7,9			68						
70							11,7	11,3	10,7	10,2	9,6				10,2	9,7	9,3	8,7	8,1	7,5			70						
72								11,1	10,8	10,2	9,7	9,1				9,2	8,9	8,2	7,7	7,1			72						
74								10,7	10,3	9,7	9,2	8,6				8,7	8,4	7,8	7,2	6,7			74						
76									9,8	9,2	8,7	8,2				8,3	8	7,4	6,8	6,4			76						
78									9,4	8,8	8,3	7,7					7,6	7	6,4	6,1			78						
80									9	8,4	7,9	7,3						7,2	6,6	6,1	5,8		80						
82										8	7,5	6,9							6,8	6,2	5,7	5,5	82						
84										7,6	7,1	6,6								6,5	5,9	5,4	5,1	84					
86										7,2	6,7	6,2									5,6	5	4,9	86					
88										6,9	6,4	5,9										5,3	4,8	4,6	88				
90											6,1	5,5										5	4,6	4,4	90				
92												5,8	5,2											4,4	4,2	92			
94												5,5	5												4,2	4	94		
96													4,8													4	3,8	96	
98													4,6														3,8	3,6	98
100													4,4															3,4	100
104																												3	104

\* Adapter · adapter · pièce d'adaptateur · adattatore · adaptador · адаптер



# Traglasten an der wippbaren Gitterspitze mit abgespanntem Teleskopausleger

## Lifting capacities on the luffing lattice fly jib with guyed telescopic boom

### Forces de levage à la fléchette treillis relevable avec flèche télescopique haubanée

### Portate del falcone a volata variabile con braccio telescopico tirantato

### Tablas de carga con pluma telescópica arriostrada mas plumin abatible de celosía

### Грузоподъемность на качающемся удлинителе, телескопическая стрела с оттяжкой

**TY3N**



m	57,7 m + 4 m*										68,1 m + 4 m*						78,6 m + 4 m*					m		
	21 m	28 m	35 m	42 m	49 m	56 m	63 m	70 m	77 m	84 m	21 m	28 m	35 m	42 m	49 m	56 m	63 m	21 m	28 m	35 m	42 m		49 m	
30	34																						30	
32	31,5																							32
34	29,4	28,7									26,3													34
36	27,5	26,8									24,7													36
38		25,1	24,2								23,4	21							15,1					38
40		23,6	22,6	22,1							22,1	20							14,4					40
42		22,2	21,3	20,8								19	17,6						13,6	11				42
44		20,9	20	19,6	18,7							18,1	16,8						10,5					44
46			18,9	18,4	17,6							17,3	15,9	14,5					10	8,4				46
48			17,9	17,4	16,6	16,1							15,1	13,8	12,1				9,4	7,9				48
50			16,9	16,5	15,7	15,2	13						14,4	13	11,5				8,9	7,5	5,8			50
52				15,6	14,8	14,3	12,3						13,7	12,4	10,9	7,7				7	5,4	3,1		52
54				14,8	14	13,5	11,6	9,3					13	11,8	10,3	7,2	4,1			6,6	5	2,9		54
56				14	13,3	12,8	11	8,7						11,2	9,8	6,7	3,8			6,2	4,7	2,7		56
58				13,3	12,6	12,1	10,4	8,2	6,6					10,6	9,3	6,2	3,5				4,5	2,5		58
60					11,9	11,5	9,8	7,7	6,2	4,3				10,1	8,8	5,8	3,3				4,2	2,3		60
62					11,3	10,9	9,3	7,2	5,8	4					8,4	5,5	3				4	2,1		62
64					10,7	10,3	8,8	6,8	5,4	3,8					7,9	5,2	2,8				3,7	1,9		64
66						9,8	8,4	6,4	5	3,5					7,5	4,9	2,6					1,7		66
68						9,3	7,9	6,1	4,6	3,2					7,1	4,6	2,4					1,5		68
70						8,8	7,5	5,7	4,4	3						4,3	2,2					1,4		70
72						8,4	7,1	5,4	4,1	2,8					4	2								72
74							6,7	5,1	3,9	2,6						3,8	1,8							74
76							6,4	4,8	3,7	2,4							1,6							76
78							6,1	4,5	3,4	2,2							1,4							78
80								4,2	3,2	2							1,3							80
82									4	3	1,8						1,2							82
84									3,8	2,8	1,6													84
86									3,6	2,6	1,5													86
88										2,4	1,3													88
90										2,3	1,1													90
92										2,2	1													92

\* Adapter · adapter · pièce d'adaptateur · adattatore · adaptador · адаптер

# Hubhöhen

## Lifting heights

Hauteurs de levage · Altezze di sollevamento

Alturas de elevación · Высота подъема

# TY3N

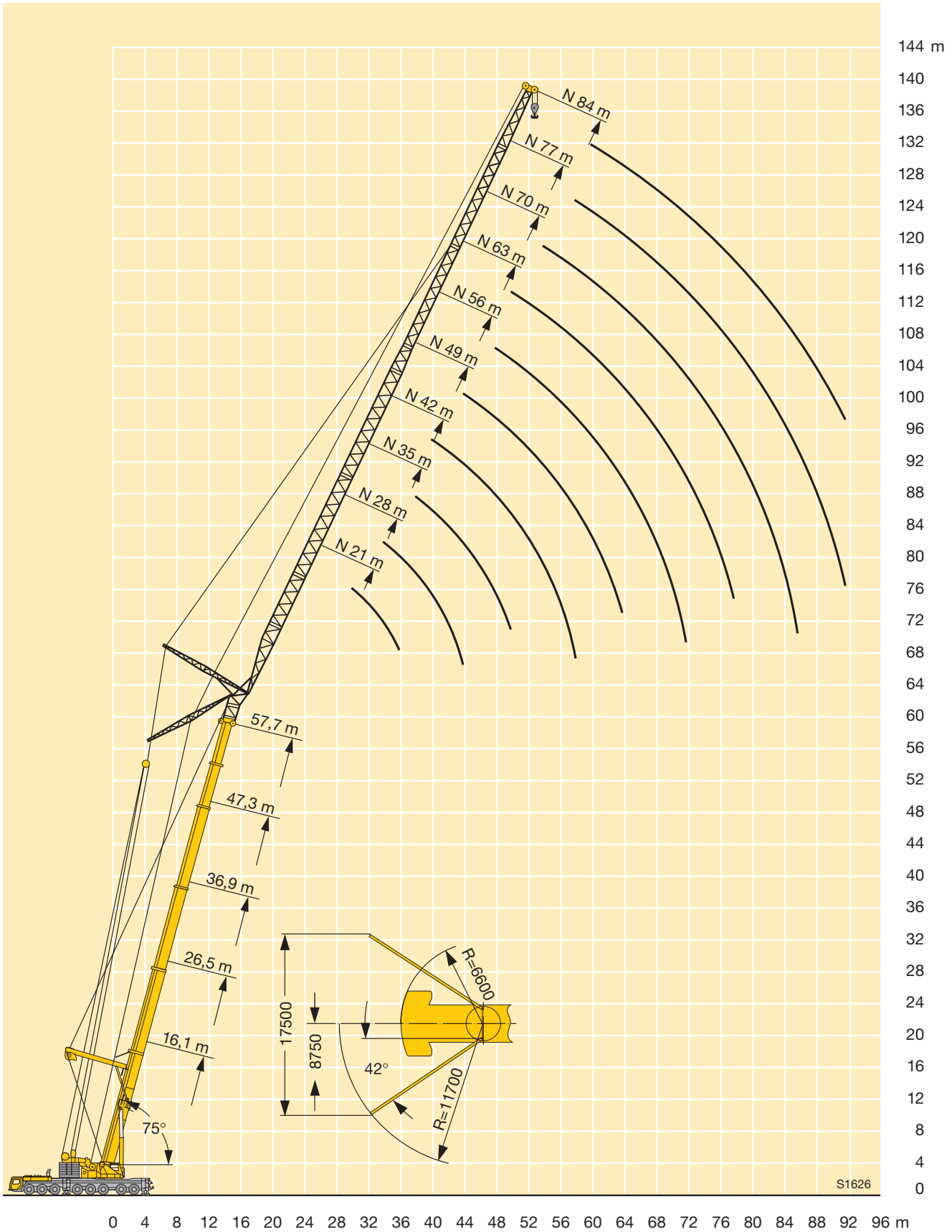

# Traglasten an der wippbaren Gitterspitze mit abgespanntem Teleskopausleger

## Lifting capacities on the luffing lattice fly jib with guyed telescopic boom

### Forces de levage à la fléchette treillis relevable avec flèche télescopique haubanée

### Portate del falcone a volata variabile con braccio telescopico tirantato

### Tablas de carga con pluma telescópica arriestrada mas plumin abatible de celosía

### Грузоподъемность на качающемся удлинителе, телескопическая стрела с оттяжкой

**TY3N**

m	16,1 m + 4 m*											47,3 m + 4 m*											m	
	21 m	28 m	35 m	42 m	49 m	56 m	63 m	70 m	77 m	84 m	91 m	21 m	28 m	35 m	42 m	49 m	56 m	63 m	70 m	77 m	84 m	91 m		
	32	33																						
34	30,5																							34
36	28,7	27,8										24,4												36
38		26,1										22,8												38
40		24,5	23,7									21,4	20,5											40
42		23,1	22,3										19,3											42
44		21,8	21	20,5									18,1	17,4										44
46			19,9	19,3									17,1	16,4										46
48			18,8	18,3	17,6								16,2	15,5	14,9									48
50			17,8	17,3	16,7									14,6	14,1									50
52				16,4	15,8	15,3								13,8	13,3	12,4								52
54				15,5	14,9	14,4								13,1	12,5	11,7								54
56				14,8	14,2	13,7	13,1							11,9	11	10,5								56
58				14	13,5	13	12,4							11,2	10,4	9,9								58
60					12,8	12,3	11,7	11,4						10,6	9,9	9,3	8,7							60
62					12,1	11,7	11,1	10,7						10,1	9,3	8,8	8,2							62
64					11,6	11,1	10,5	10,2	9,5						8,8	8,3	7,7							64
66						10,5	10	9,6	9						8,3	7,8	7,2	6,9						66
68						10	9,5	9,1	8,5	7,9					7,9	7,4	6,8	6,5						68
70							9,5	8,6	8	7,4					7	6,4	6	5,4						70
72							9,1	8,5	8,2	7,5	7	6,4			6,6	6	5,7	5						72
74								8,1	7,7	7,1	6,6	6			6,2	5,6	5,3	4,7	4,3					74
76								7,7	7,3	6,7	6,2	5,6			5,9	5,3	5	4,5	4					76
78								7,3	7	6,3	5,8	5,2				4,7	4,2	3,8	3,4					78
80									6,6	6	5,4	4,9				4,8	4,5	4	3,6	3,1				80
82									6,2	5,6	5,1	4,7				4,6	4,3	3,8	3,3	2,9				82
84									5,9	5,3	4,8	4,4					4,1	3,6	3	2,6				84
86									5,6	5	4,6	4,2					3,9	3,4	2,8	2,4				86
88										4,8	4,4	4						3,7	3,2	2,6	2,1			88
90										4,6	4,2	3,8						3,5	3	2,3	1,9			90
92										4,4	4	3,5							2,8	2,1	1,7			92
94											3,8	3,4							2,6	1,9	1,5			94
96											3,6	3,2							2,5	1,7	1,3			96
98											3,4	3								1,6	1,1			98
100											3,2	2,8								1,4				100
104												2,5								1,1				104

\* Adapter · adapter · pièce d'adaptateur · adattatore · adaptador · адаптер

TAB 231182

m	57,7 m + 4 m*											68,1 m + 4 m*						78,6 m + 4 m*			m			
	21 m	28 m	35 m	42 m	49 m	56 m	63 m	70 m	77 m	21 m	28 m	35 m	42 m	49 m	56 m	21 m	28 m	35 m						
	42	17,3																						
44	16,2																							44
46		14,6									12,7													46
48		13,7									12													48
50		13	12									10,6												50
52		12,2	11,3									9,9							8,7					52
54			10,7	10,2								9,4							8,2					54
56			10,1	9,6								8,8												56
58			9,5	9	8,2								7,9							5,2				58
60				8,5	7,7								7						4,9					60
62				8	7,2	6,7							6,5						4,7			2,8		62
64				7,6	6,8	6,3							6,1									2,7		64
66				7,2	6,4	5,9	5,2						5,7	4,4								2,5		66
68					6	5,5	4,9						5,3	4,2								2,3		68
70					5,6	5,1	4,6	3,3					5	3,9	1,7							2,2		70
72					5,3	4,9	4,4	3					4,8	3,7	1,6									72
74						4,6	4,1	2,8	1,7					3,5	1,4									74
76						4,4	3,9	2,6	1,6					3,3	1,2									76
78						4,2	3,7	2,4	1,4					3,1	1,1									78
80						4	3,4	2,2	1,2															80
82							3,2	2	1															82
84							3	1,8																84
86							2,8	1,7																86
88								1,5																88
90								1,3																90
92								1,2																92
94								1,1																94

\* Adapter · adapter · pièce d'adaptateur · adattatore · adaptador · адаптер

TAB 231182

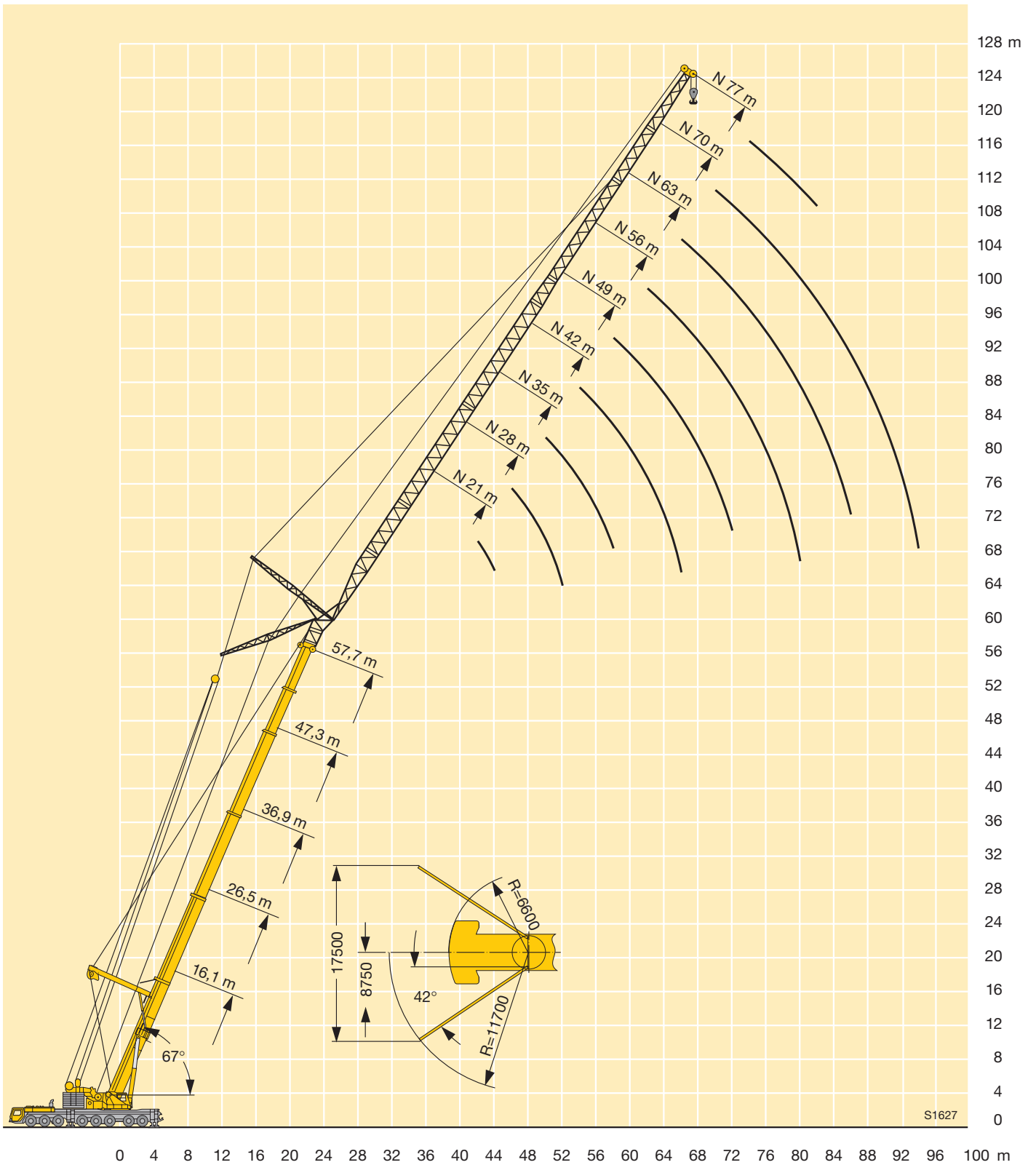

# Traglasten an der wippbaren Gitterspitze mit abgespanntem Teleskopausleger und Spacer

## Lifting capacities on the luffing lattice fly jib with guyed telescopic boom and spacer

### Forces de levage à la fléchette treillis relevable avec flèche télescopique haubanée et haubanage S

### Portate del falcone a volata variabile con braccio telescopico tirantato e spacer

### Tablas de carga con plumin abatible de celosía, pluma telescópica arriostrada y spacer

### Грузоподъемность на решетчатом удлинителе с изменяемым вылетом при телескопической стреле с оттяжкой и спейсере

**TY3SN**

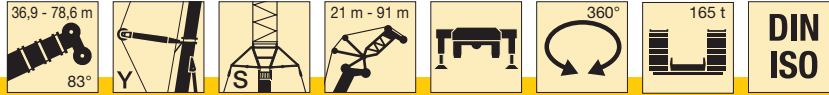

m	36,9 m + 4 m*										47,3 m + 4 m*										m						
	21 m	28 m	35 m	42 m	49 m	56 m	63 m	70 m	77 m	84 m	91 m	21 m	28 m	35 m	42 m	49 m	56 m	63 m	70 m	77 m		84 m	91 m				
16	82																						16				
18	76	74										75												18			
20	71	69	67									68	67											20			
22	66	64	63	62								62	62	61										22			
24	61	60	59	58	55							58	57	57	53									24			
26	55	56	56	55	52	42						54	53	53	51	46,5								26			
28		53	52	52	49,5	41	35,5					52	49,5	49	48,5	44,5	37,5							28			
30		49,5	49,5	49	47	40	35,5	26,7					46,5	45,5	45,5	43	37	31,5						30			
32		45,5	46,5	45,5	44,5	39	35	25,8	23,6				44	43	42,5	41,5	36,5	31						32			
34			43,5	42,5	42	38	34,5	24,9	23,1				41,5	40,5	40	39,5	36	30,5	24,2					34			
36			40,5	40	39,5	37	33,5	24,1	22,4	17,2					38,5	37,5	37	34,5	30	23,4	20,6			36			
38			38,5	37,5	37	36	33	23,3	21,8	16,6	14,1				36	35,5	35	33,5	29,8	22,7	20,5	16,3		38			
40			35	35,5	35	34,5	32,5	22,5	21,1	16,1	13,7				34	33,5	33	32	29	22	20,4	15,8	13	40			
42				33,5	33	32,5	32	21,8	20,5	15,6	13,3				32	31,5	31	30	27,7	21,4	20,3	15,3	12,9	42			
44				31,5	31	30,5	30,5	21,1	20	15,1	13						29,9	29,4	28,7	26,4	20,8	20	14,8	12,5	44		
46				29,7	29,5	29,1	28,8	20,5	19,5	14,6	12,6						28,3	27,8	27,4	25,1	20,3	19,4	14,4	12,2	46		
48					28,1	27,6	27,3	19,8	18,9	14,2	12,3						26,9	26,4	26	23,9	19,7	18,9	14	11,9	48		
50					26,7	26,2	26	19,3	18,4	13,7	12							25,1	24,7	22,9	19,2	18,4	13,6	11,6	50		
52					25,4	25	24,7	18,8	18	13,3	11,7							23,9	23,5	21,9	18,7	17,9	13,2	11,3	52		
54					22,3	23,8	23,5	18,3	17,5	12,9	11,4							22,8	22,4	21,1	18,3	17,4	12,8	11,1	54		
56						22,7	22,4	17,9	17,1	12,5	11,1							21,7	21,3	20,2	17,8	17	12,5	10,8	56		
58						21,7	21,4	17,4	16,7	12,2	10,8							20,4	19,5	17,4	16,5	12,1	10,6		58		
60						19,5	20,5	17	16,4	11,8	10,6							19,5	18,7	16,8	15,8	11,8	10,3		60		
62							19,6	16,6	16,1	11,6	10,3							18,6	18	16,2	15,2	11,5	10,1		62		
64							18,8	16,2	15,7	11,3	10,1								17,3	15,5	14,6	11,2	9,9		64		
66							17,1	15,9	15,4	11	9,9								16,6	14,9	14	11	9,7		66		
68							14,2	15,6	15,1	10,8	9,7								15,9	14,4	13,5	10,7	9,5		68		
70								15,4	14,8	10,5	9,5								15,1	13,9	12,9	10,5	9,3		70		
72								14,9	14,6	10,3	9,3										13,5	12,4	10,3	9	72		
74								12,5	14,4	10	9,1										13,3	12	10,1	8,6	74		
76									13,8	9,8	8,9										13	11,6	9,8	8,2	76		
78									13,3	9,6	8,8											11,3	9,6	7,8	78		
80									11,5	9,5	8,6												11,1	9,4	7,4	80	
82									9,6	9,3	8,4												10,8	9,1	7,1	82	
84										9,2	8,3													10,2	8,8	6,7	84
86										9,2	8,2														8,6	6,4	86
88										8,4	8,1														8,4	6,1	88
90											8														8,3	5,9	90
92											7,9															5,7	92
94											7,3															5,4	94
96											5,8															5,4	96
98																										5,3	98

\* Adapter · adapter · pièce d'adaptateur · adattatore · adaptador · адаптер

**Traglasten an der wippbaren Gitterspitze mit abgespanntem Teleskopausleger und Spacer**  
**Lifting capacities on the luffing lattice fly jib with guyed telescopic boom and spacer**

Forces de levage à la fléchette treillis relevable avec flèche télescopique haubanée et haubanage S

Portate del falcone a volata variabile con braccio telescopico tirantato e spacer

Tablas de carga con plumin abatible de celosía, pluma telescópica arriostrada y spacer

Грузоподъемность на решетчатом удлинителе с изменяемым вылетом при телескопической стреле с оттяжкой и спейсере

**TY3SN**

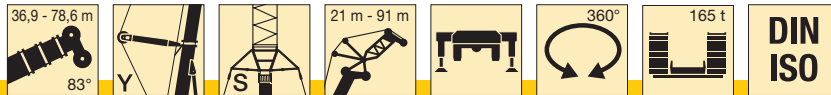

m	57,7 m + 4 m*											68,1 m + 4 m*						78,6 m + 4 m*					m										
	21 m	28 m	35 m	42 m	49 m	56 m	63 m	70 m	77 m	84 m	21 m	28 m	35 m	42 m	49 m	56 m	63 m	70 m	21 m	28 m	35 m	42 m		49 m	56 m								
20	53																								20								
22	49,5	47,5									40,5															22							
24	46	44,5	43								37,5	34												25,1		24							
26	43	42	40,5	39,5							35	32	30,5											23,3	18,9		26						
28		40,5	39,5	38	37						33	30	28,5											21,6	18,9		28						
30			37	36	35	33					31,5	28,3	26,9	25,3										20,1	17,7	15,8		30					
32			35	34	33,5	31,5	29,2					26,7	25,4	23,9	22										16,6	14,8	13,4		32				
34			33	32,5	31,5	30	27,9	24,7				25,3	23,9	22,6	20,9	18,1									15,6	13,9	12,6		34				
36			30,5	30,5	30	28,5	26,6	23,7	20,3			24	22,6	21,4	19,8	17	13,2								14,7	13,1	11,8	9,4		36			
38				29,1	28,5	26,9	25,5	22,7	19,5	15,5			21,6	20,3	18,8	16	12,4								13,9	12,4	11,1	8,8	3,9		38		
40				27,6	27,1	25,4	24,3	21,7	18,6	15,5	11,7			20,6	19,2	17,8	15,1	11,7	7,6							11,7	10,4	8,2	3,6		40		
42				25,9	25,8	24	23,2	20,6	17,7	15,3	11,7			19,6	18,3	16,9	14,2	10,9	7,1								11	9,8	7,6	3,3		42	
44					24,5	22,9	22	19,5	16,8	14,6	11,7			18,8	17,5	16,1	13,4	10,3	6,6								10,4	9,2	7	3		44	
46					23,3	21,8	20,8	18,5	15,9	13,9	11,5				16,7	15,3	12,6	9,7	6,2									8,7	6,5	2,8		46	
48					22	20,8	19,8	17,4	15	13,1	10,8				16	14,7	11,8	9,1	5,8									8,2	6	2,5		48	
50					20,4	19,8	18,9	16,5	14,1	12,4	10,2				15,3	14	11,1	8,5	5,3									7,7	5,6	2,3		50	
52						18,9	18	15,7	13,3	11,7	9,6					13,3	10,5	7,9	4,9									7,3	5,2	2,1		52	
54						18,2	17,2	15	12,5	11	9					12,7	9,9	7,4	4,6										4,8	1,9			54
56						17,5	16,4	14,3	11,9	10,3	8,4					12,1	9,4	6,9	4,2										4,5	1,7			56
58							15,7	13,6	11,3	9,7	7,9					11,6	8,9	6,4	3,9										4,2	1,5			58
60							15,1	13	10,7	9,1	7,4						8,4	6	3,6											1,3			60
62							14,5	12,4	10,2	8,6	6,9						8	5,5	3,3											1,1			62
64							13,6	11,8	9,6	8,1	6,4						7,6	5,1	3,1										1				64
66								11,3	9,1	7,6	6							4,8	2,9														66
68								10,9	8,6	7,2	5,7								4,5	2,6													68
70								10,5	8,2	6,7	5,4								4,2	2,4													70
72									7,8	6,3	5,1								4,1	2,2													72
74									7,4	5,9	4,7								2														74
76									7,1	5,6	4,4								1,9														76
78									6,9	5,3	4,2								1,7														78
80										5	3,9																						80
82										4,8	3,7																						82
84										4,6	3,5																						84
86											3,3																						86
88											3,1																						88
90											3																						90
92											2,9																						92

\* Adapter · adapter · pièce d'adaptateur · adattatore · adaptador · адаптер

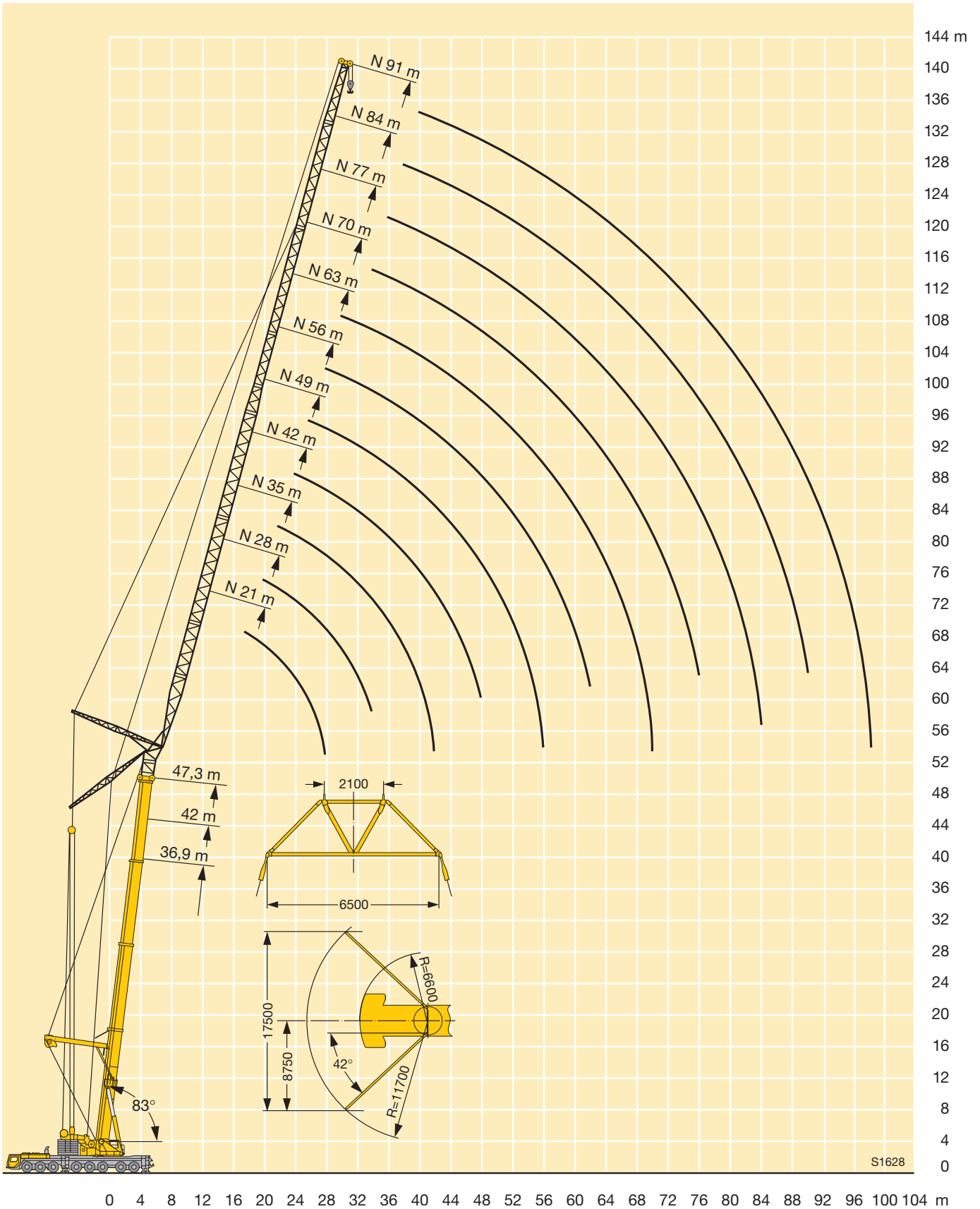

S1628

**Traglasten an der wippbaren Gitterspitze mit abgespanntem Teleskopausleger und Spacer**  
**Lifting capacities on the luffing lattice fly jib with guyed telescopic boom and spacer**

Forces de levage à la fléchette treillis relevable avec flèche télescopique haubanée et haubanage S

Portate del falcone a volata variabile con braccio telescopico tirantato e spacer

Tablas de carga con plumin abatible de celosía, pluma telescópica arriostrada y spacer

Грузоподъемность на решетчатом удлинителе с изменяемым вылетом при телескопической стреле с оттяжкой и спейсере

**TY3SN**

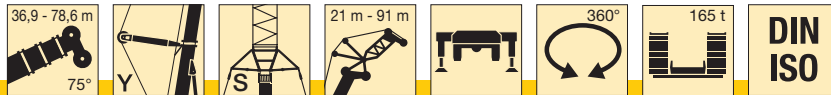

m	36,9 m + 4 m*										47,3 m + 4 m*										m			
	21 m	28 m	35 m	42 m	49 m	56 m	63 m	70 m	77 m	84 m	91 m	21 m	28 m	35 m	42 m	49 m	56 m	63 m	70 m	77 m		84 m	91 m	
24	56																						24	
26	52	51									47,5													26
28	48	47,5									44													28
30	44,5	44	43								41	40												30
32	41,5	41	40								38	37												32
34		38,5	37,5	37							35,5	34,5	34											34
36		36	35	34,5	34							32,5	31,5	31										36
38		33,5	33	32,5	31,5							30,5	29,6	29,1										38
40			31	30,5	29,8	29,3						28,8	27,9	27,3	26,7									40
42			29,4	28,7	28,1	27,6	27,2					27,2	26,3	25,8	25,1									42
44			27,8	27,1	26,5	26	25,6						24,8	24,3	23,7	23,2								44
46			26,4	25,7	25,1	24,6	24,2	22					23,5	23	22,4	21,9	21,2							46
48				24,4	23,8	23,3	22,9	21,4						22,3	21,8	21,2	20,7	20,1						48
50				23,2	22,6	22,1	21,7	20,7	19,6					20,7	20,1	19,6	19	18,4						50
52				22,1	21,5	21	20,6	20	19,1	14,3					19,7	19,1	18,6	18	17,5					52
54					20,4	19,9	19,6	19	18,6	13,9					18,7	18,1	17,7	17	16,7	15,7				54
56					19,5	19	18,6	18,1	17,7	13,5	11,9				17,8	17,3	16,8	16,2	15,9	15				56
58					18,6	18,1	17,8	17,2	16,8	13,1	11,6					16,4	16	15,4	15,1	14,2	12,8			58
60					17,8	17,3	16,9	16,4	16	12,7	11,3					15,7	15,2	14,6	14,3	13,6	12,2	9,9		60
62						16,5	16,2	15,6	15,2	12,3	11					15	14,5	13,9	13,6	12,9	11,6	9,3		62
64						15,8	15,4	14,9	14,5	12	10,7						13,8	13,3	13	12,3	11	8,8		64
66						15,1	14,8	14,2	13,8	11,7	10,5						13,2	12,7	12,3	11,7	10,4	8,3		66
68							14,1	13,6	13,2	11,5	10,2						12,6	12,1	11,7	11,1	9,9	7,8		68
70							13,5	13	12,6	11,2	10						12,1	11,5	11,2	10,5	9,4	7,3		70
72							13	12,4	12	11	9,8							11	10,7	10	8,9	6,8		72
74							12,4	11,9	11,5	10,7	9,6							10,5	10,2	9,5	8,5	6,4		74
76								11,4	10,9	10,4	9,4							10,1	9,7	9,1	8,1	6		76
78								10,9	10,5	10	9,3								9,3	8,6	7,7	5,7		78
80								10,4	10	9,5	9									8,9	8,2	7,3	5,4	80
82									9,6	9,1	8,5									8,5	7,8	6,9	5	82
84										9,2	8,7	8,1								8,1	7,5	6,6	4,7	84
86										8,8	8,3	7,7									7,1	6,3	4,4	86
88										8,4	7,9	7,4									6,8	6	4,2	88
90											7,5	7								6,4	5,7	4		90
92											7,2	6,7										5,5	3,8	92
94											6,9	6,4										5,3	3,6	94
96												6,1										5,1	3,5	96
98													5,8									4,9	3,3	98
100														5,5									3,2	100
104																							3	104

\* Adapter · adapter · pièce d'adaptateur · adattatore · adaptador · адаптер



# Traglasten an der wippbaren Gitterspitze mit abgespanntem Teleskopausleger und Spacer

## Lifting capacities on the luffing lattice fly jib with guyed telescopic boom and spacer

### Forces de levage à la fléchette treillis relevable avec flèche télescopique haubanée et haubanage S

### Portate del falcone a volata variabile con braccio telescopico tirantato e spacer

### Tablas de carga con plumin abatible de celosía, pluma telescópica arriostrada y spacer

### Грузоподъемность на решетчатом удлинителе с изменяемым вылетом при телескопической стреле с оттяжкой и спейсере

**TY3SN**

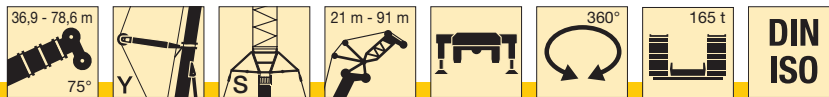

m	57,7 m + 4 m*								68,1 m + 4 m*							78,6 m + 4 m*					m			
	21 m	28 m	35 m	42 m	49 m	56 m	63 m	70 m	77 m	84 m	21 m	28 m	35 m	42 m	49 m	56 m	63 m	21 m	28 m	35 m		42 m	49 m	
30	37																							30
32	34,5																							32
34	32,5	31,5									26													34
36	30,5	29,5									24,6													36
38		27,8	27,2								23,3	20,5						14,6						38
40		26,3	25,7	23,5							22,2	19,4						13,9						40
42		24,9	24,2	22,2								18,4	17,1					13,1	10,8					42
44		23,5	22,9	21	18,9							17,4	16,2					10,2						44
46			21,6	20	17,9							16,5	15,3	13,9				9,7	7,7					46
48			20,5	19	17	16							14,5	13,1	11,6			9,1	7,1					48
50			19,4	18,1	16,1	15,2	12,8						13,8	12,4	10,9			8,6	6,6	5				50
52				17,3	15,4	14,4	12,1						13,1	11,7	10,3	6,9			6,2	4,6	2,4			52
54				16,5	14,6	13,6	11,4	8,9					12,4	11,1	9,7	6,3	3,4		5,8	4,3	2,2			54
56				15,7	14	12,9	10,8	8,3						10,6	9,2	5,9	3,1		5,4	4	2			56
58				15,1	13,3	12,3	10,1	7,7	6,1					10	8,7	5,4	2,8				3,8	1,8		58
60					12,7	11,8	9,6	7,2	5,6	4,1				9,5	8,2	5	2,6				3,5	1,6		60
62					12,1	11,2	9,1	6,7	5,2	3,8					7,8	4,7	2,3				3,3	1,5		62
64					11,6	10,7	8,6	6,2	4,8	3,5					7,3	4,4	2,1				3	1,3		64
66						10,1	8,1	5,9	4,5	3,2					6,9	4,2	1,9					1,2		66
68						9,6	7,7	5,5	4,1	3					6,5	3,9	1,8					1		68
70						9,2	7,2	5,2	3,9	2,7						3,7	1,6							70
72						8,9	6,8	4,9	3,6	2,5						3,4	1,4							72
74							6,4	4,6	3,4	2,3						3,2	1,3							74
76							6,1	4,3	3,1	2,1							1,1							76
78							5,8	4	2,9	2							1							78
80								3,7	2,7	1,8														80
82								3,5	2,5	1,6														82
84								3,4	2,3	1,5														84
86								3,2	2,1	1,3														86
88									2	1,2														88
90									1,8	1														90
92									1,7															92

\* Adapter · adapter · pièce d'adaptateur · adattatore · adaptador · адаптер

TAB 231383

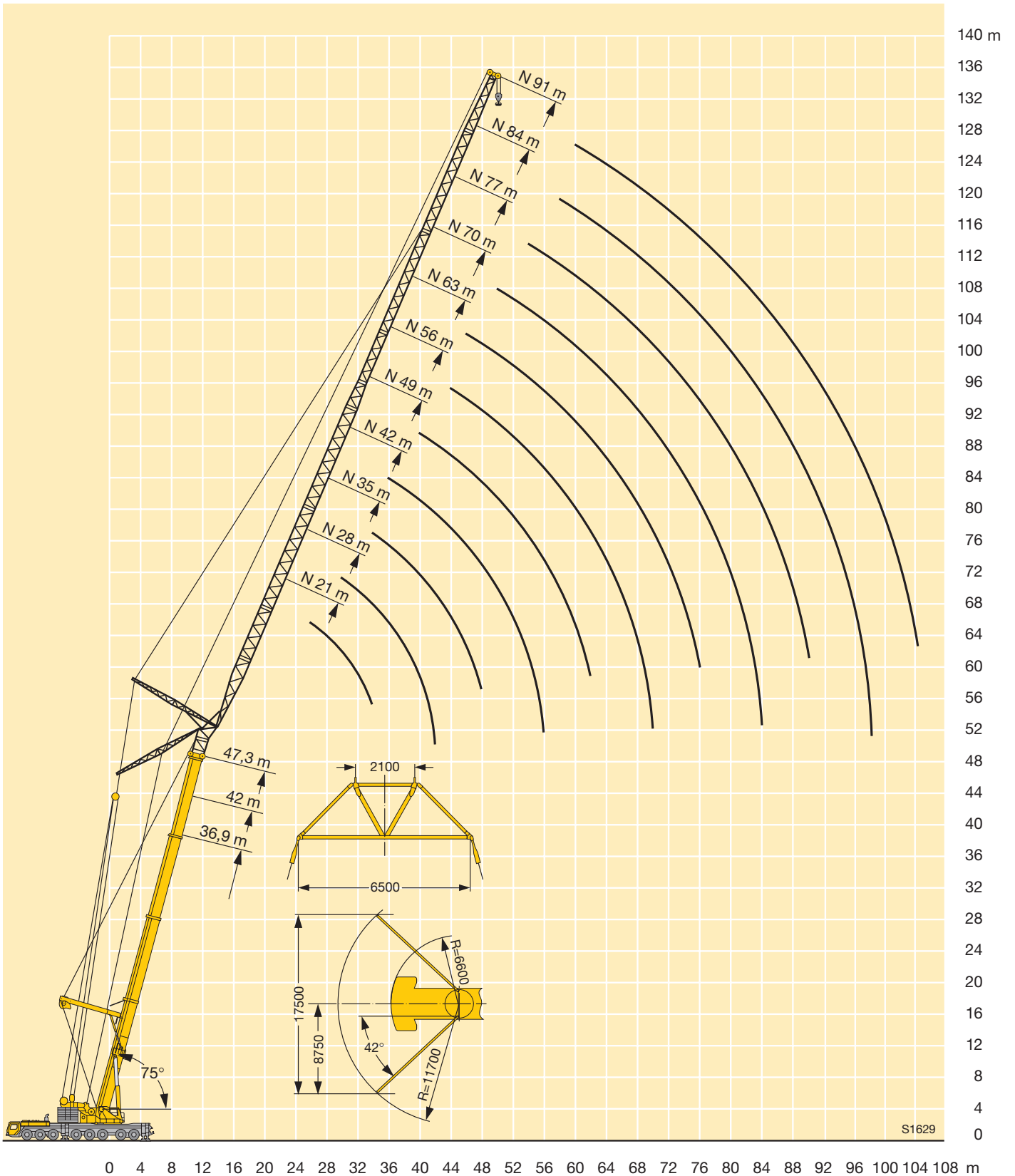

# Traglasten an der wippbaren Gitterspitze mit abgespanntem Teleskopausleger und Spacer

## Lifting capacities on the luffing lattice fly jib with guyed telescopic boom and spacer

### Forces de levage à la fléchette treillis relevable avec flèche télescopique haubanée et haubanage S

### Portate del falcone a volata variabile con braccio telescopico tirantato e spacer

### Tablas de carga con plumin abatible de celosía, pluma telescópica arriostrada y spacer

### Грузоподъемность на решетчатом удлинителе с изменяемым вылетом при телескопической стреле с оттяжкой и спейсере

**TY3SN**

m	36,9 m + 4 m*										47,3 m + 4 m*									m				
	21 m	28 m	35 m	42 m	49 m	56 m	63 m	70 m	77 m	84 m	91 m	21 m	28 m	35 m	42 m	49 m	56 m	63 m	70 m		77 m	84 m	91 m	
	32	36																						
34	33,5																							34
36	31,5	30,5										27												36
38		28,9										25,4												38
40		27,2	26,4									23,9	23,1											40
42		25,6	24,9									21,8	20,6											42
44		24,2	23,5	22,8								20,6	19,6											44
46			22,3	21,5								19,4	18,5											46
48			21,1	20,4	19,7							18,4	17,5	16,9										48
50			20	19,3	18,7								16,6	16										50
52				18,4	17,7	17,2							15,7	15,1	14,5									52
54				17,5	16,8	16,3							14,9	14,3	13,7									54
56				16,6	16	15,5	15							13,6	13	12,5								56
58				15,9	15,2	14,7	14,3							12,9	12,3	11,8								58
60					14,5	14	13,6	13						12,3	11,7	11,2	10,5							60
62					13,8	13,3	12,9	12,3						11,7	11,1	10,6	9,9							62
64					13,2	12,7	12,3	11,7	11,3					10,5	10	9,4								64
66						12,1	11,7	11,1	10,7					10	9,5	8,9	8,5							66
68						11,5	11,1	10,5	10,1	9,6				9,5	9	8,4	8,1							68
70						11	10,6	10	9,6	9					8,6	7,9	7,6	6,9						70
72						10,5	10,1	9,5	9,1	8,6	8				8,1	7,5	7,2	6,5						72
74							9,7	9,1	8,6	8,1	7,5				7,7	7,1	6,8	6,1	5,5					74
76							9,2	8,6	8,2	7,7	7,1				7,4	6,8	6,4	5,7	5,1					76
78							8,8	8,2	7,8	7,3	6,7					6,4	6	5,4	4,9	4				78
80								7,8	7,4	6,9	6,3						6,1	5,7	5,1	4,6	3,7			80
82								7,5	7	6,5	5,9						5,8	5,4	4,8	4,4	3,5			82
84								7,1	6,7	6,1	5,6						5,1	4,6	4,1	3,3				84
86								6,8	6,3	5,8	5,3						4,9	4,4	3,9	3				86
88								6	5,5	5							4,6	4,1	3,7	2,8				88
90								5,7	5,2	4,7							4,4	3,9	3,5	2,6				90
92								5,4	4,9	4,5								3,7	3,3	2,4				92
94									4,7	4,3								3,6	3,1	2,2				94
96									4,5	4,1								3,4	3	2,1				96
98									4,3	3,9									2,8	1,9				98
100									4,1	3,7									2,6	1,8				100
104										3,3									2,3	1,5				104
108																				1,2				108

\* Adapter · adapter · pièce d'adaptateur · adattatore · adaptador · адаптер

TAB 231393

m	57,7 m + 4 m*										68,1 m + 4 m*					78,6 m + 4 m*			m				
	21 m	28 m	35 m	42 m	49 m	56 m	63 m	70 m	77 m	21 m	28 m	35 m	42 m	49 m	21 m	28 m	35 m						
	42	19,8																					
44	18,6																						44
46		16,7																					46
48		15,7																					48
50		14,9	14,2																				50
52		14,1	13,4																				52
54			12,7	11,9																			54
56			12,0	11,3																			56
58			11,4	10,7	10,1																		58
60				10,1	9,5																		60
62				9,6	9,0	8,1																	62
64				9,1	8,5	7,6																	64
66				8,6	8,0	7,1	5,1																66
68					7,6	6,7	4,8																68
70					7,2	6,3	4,5	2,7															70
72					6,8	5,9	4,2	2,5															72
74						5,6	3,9	2,3	1,3														74
76						5,2	3,7	2,1	1,1														76
78						4,9	3,5	1,9	1,0														78
80						4,7	3,3	1,8															80
82							3,1	1,6															82
84							2,9	1,4															84
86							2,7	1,3															86
88								1,1															88

\* Adapter · adapter · pièce d'adaptateur · adattatore · adaptador · адаптер

TAB 231393

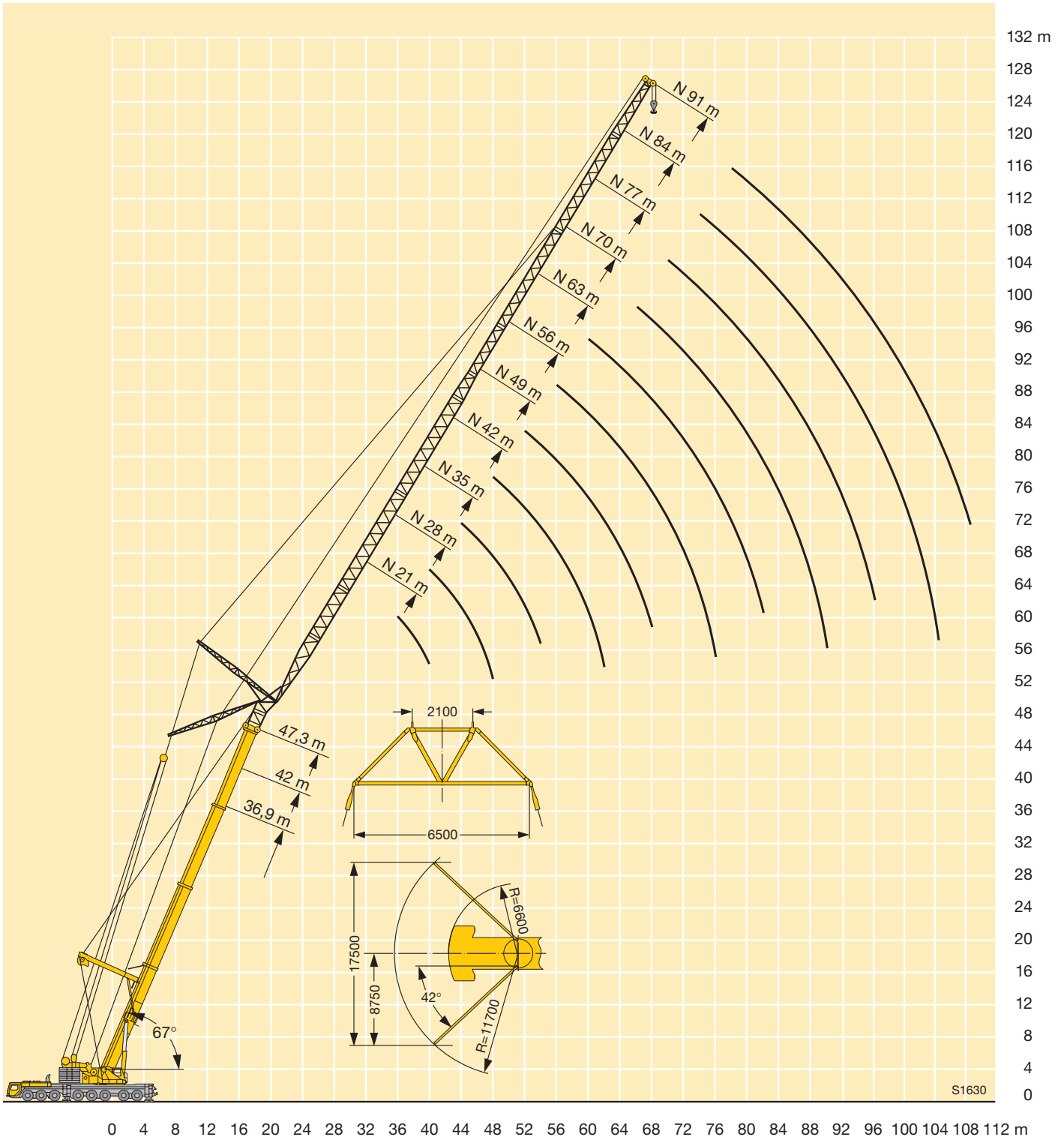

**Traglasten an der hydraulisch verstellbaren festen Gitterspitze**  
**Lifting capacities on the hydraulically variable lattice fly jib**  
**Forces de levage à la fléchette treillis fixe à variation hydraulique**  
**Portate del falcone fisso con inclinabile idraulicamente**  
**Tablas de carga con plumin fijo de celosía regulable por sistema hidráulico**  
**Грузоподъемность на гидравлически управляемом решетчатом удлинителе**

**TNZF**



m	16,1 m + 2,2 m*																		m				
	6 m**			14 m			21 m			28 m			35 m			42 m		49 m		56 m			
	0°	20°	40°	0°	20°	40°	0°	20°	40°	0°	20°	40°	0°	20°	40°	0°	20°	0°		0°			
4	124																				4		
4,5	115																					4,5	
5	107					73																5	
6	93	63			65				50													6	
7	81	57			58				45,5				37									7	
8	73	53	38,5		52				41				33,5			28,1						8	
9	67	49,5	36,5		45,5				37,5				31			25,9			22,4			9	
10	62	46	35		41	29,5			34				28,3			24			20,7		17	10	
12	52	41	32,5		35,5	25,9			28,2				24			20,7			18		14,8	12,3	12
14	44,5	37	30		31	23	19,1		24,7				20,8			17,9			15,8		13,1	10,8	14
16	38	33	28,3		26,8	20,8	17,6		21,8	16,5			18,3	13,6		15,6			13,9		11,5	9,6	16
18	34	30,5	27,1		23,2	18,9	16,2		19,3	14,8			16,3	12,2		14			12,2		10,2	8,5	18
20	30,5	28,7			19,9	17,2	15,2		17,1	13,5	11,7		14,6	10,9		12,6	9,9		11		9	7,5	20
22	27,8	27,2			17,7	15,7	14,3		15	12,3	10,8		13	9,9		11,4	8,9		10		8,1	6,6	22
24					16,1	14,5	13,5		13,1	11,3	10		11,6	9	7,8	10,2	8		9,1	6,8	7,3	5,8	24
26					14,6	13,5	13		11,5	10,4	9,4		10,2	8,3	7,2	9,2	7,2		8,3	6,2	6,7	5,3	26
28					13,4	12,9			10,5	9,5	8,9		9	7,6	6,6	8,2	6,5		7,5	5,6	6,1	4,7	28
30					12,4	12,3			9,6	8,8	8,3		7,9	7	6,2	7,3	6	4,9	6,8	5	5,5	4,3	30
32									8,8	8,2	8		7,1	6,4	5,8	6,4	5,6	4,5	6,1	4,6	5	3,8	32
34									8,1	7,8	7,7		6,5	5,8	5,4	5,5	5,1	4,2	5,4	4,2	4,5	3,4	34
36									7,5	7,4			6	5,4	5,1	5	4,7	4	4,8	3,9	4,1		36
38									7				5,5	5,1	4,9	4,6	4,3	3,7	4,1	3,6	3,6		38
40													5	4,8	4,7	4,3	4	3,5	3,7	3,3	3,1		40
42													4,7	4,6		3,9	3,7	3,3	3,3	3,1			42
44													4,4	4,4		3,6	3,5	3,1	3,1	2,8			44
46																3,3	3,2	3	2,8	2,6			46
48																3,1	3,1	2,9	2,6				48
50																2,9	2,9	2,9	2,4				50
52																2,7							52

\* Adapter · adapter · pièce d'adaptateur · adattatore · adaptador · адаптер  
 \*\* Option · optional · en option · opzione · opcional · no заказ

TAB 231265 / 231273 / 231281

**Traglasten an der hydraulisch verstellbaren festen Gitterspitze**  
**Lifting capacities on the hydraulically variable lattice fly jib**  
**Forces de levage à la fléchette treillis fixe à variation hydraulique**  
**Portate del falcone fisso con inclinabile idraulicamente**  
**Tablas de carga con plumin fijo de celosía regulable por sistema hidráulico**  
**Грузоподъемность на гидравлически управляемом решетчатом удлинителе**

**TNZF**



m	47,3 m + 2,2 m*																		m	
	6 m**			14 m			21 m			28 m			35 m			42 m		49 m		56 m
	0°	20°	40°	0°	20°	40°	0°	20°	40°	0°	20°	40°	0°	20°	40°	0°	20°	0°		0°
9	69																			9
10	64																			10
12	58	52		44			32													12
14	52	49	35,5	40			29,4			23,1			18,1							14
16	47,5	45,5	34	37	25,3		27,2			21,3			16,6			13,3				16
18	43	42	33	34,5	23,8		25,2	17,2		19,7			15,4			12,3		10,2	8	18
20	39	38,5	32	32	22,5	17,5	23,4	16,2		18,4			14,3			11,4		9,4	7,3	20
22	35,5	35,5	31	30	21,3	16,9	21,8	15,3		17,1	12,1		13,4			10,6		8,7	6,7	22
24	32,5	32,5	30	28,3	20,2	16,3	20,4	14,4	11,3	16	11,4		12,5			9,9		8,1	6,2	24
26	29,8	29,8	29,4	26,7	19,2	15,8	19,3	13,7	10,8	14,9	10,8		11,7	8,3		9,3		7,6	5,8	26
28	27,3	27,3	27,2	24,9	18,4	15,3	18,3	12,9	10,4	14,1	10,2		10,9	7,8		8,7		7,1	5,3	28
30	24,9	24,8	24,8	23	17,7	14,8	17,3	12,3	10,1	13,4	9,6	7	10,3	7,3		8,1	5,8	6,6	4,9	30
32	22,6	22,4	22,6	21,3	17	14,5	16,5	11,8	9,7	12,7	9,1	6,7	9,7	6,9		7,6	5,4	6,1	4,5	32
34	20,3	20,2	20,4	19,6	16,3	14,1	15,6	11,3	9,4	12	8,6	6,4	9,2	6,5		7,2	5,1	5,7	4,2	34
36	18,1	18,1	18,5	18,1	15,7	13,8	14,8	10,8	9,1	11,4	8,2	6,2	8,7	6,1	4,5	6,8	4,8	5,3	3,8	36
38	16,2	16,5	16,9	16,5	15,1	13,5	13,9	10,4	8,9	10,9	7,8	6	8,3	5,8	4,3	6,4	4,6	5	3,6	38
40	14,8	15,1	15,5	14,9	14,6	13,2	13,2	10	8,6	10,3	7,5	5,7	7,9	5,5	4,1	6,1	4,3	4,7	3,3	40
42	13,5	13,7	14,1	13,4	13,8	13	12,4	9,6	8,4	9,7	7,2	5,5	7,5	5,3	4	5,8	4,1	4,4	3	42
44	12,3	12,4		12,1	12,7	12,8	11,7	9,2	8,2	9,1	6,9	5,4	7,1	5	3,8	5,5	3,8	4,1	2,8	44
46	11,2	11,4		11,1	11,6	12	10,9	8,9	8,1	8,6	6,6	5,3	6,7	4,8	3,7	5,2	3,7	3,9	2,6	46
48	10,1	10,4		10,1	10,6		9,9	8,6	7,9	8	6,3	5,1	6,3	4,6	3,6	4,9	3,5	3,6		48
50	9,2			9,3	9,6		9,1	8,3	7,7	7,5	6	5	5,9	4,4	3,5	4,6	3,3	3,4		50
52	8,5			8,4	8,7		8,3	8	7,6	7	5,8	4,9	5,6	4,2	3,4	4,4	3,2	3,2		52
54				7,6	7,9		7,6	7,8	7,6	6,6	5,5	4,8	5,2	4,1	3,3	4,1	3,1	3		54
56				6,8	7,2		7	7,4		6,3	5,3	4,7	4,8	3,9	3,2	3,9	2,9	2,7		56
58				6,2			6,3	6,7		6	5,1	4,6	4,5	3,7	3,1	3,6	2,8	2,5		58
60				5,7			5,7	6,1		5,7	5	4,6	4,2	3,6	3	3,4	2,7	2,3		60
62							5,1	5,5		5,2	4,9		4,1	3,4	3	3,1	2,5	2,2		62
64							4,6	5		4,7	4,7		3,9	3,3	2,9	2,9	2,4	2		64
66							4,3			4,2	4,6		3,7	3,2	2,9	2,8	2,3			66
68										3,8	4,2		3,6	3,1	2,9	2,6	2,2			68
70										3,4	3,8		3,3	3	2,9	2,5	2,1			70
72										3,1			3	2,9	2,8	2,4	2			72
74													2,6	2,9	2,8	2,3	1,9			74
76													2,2	2,8	2,8	2,1	1,9			76
78													1,9	2,3		1,8	1,8			78
80																1,5	1,7			80
82																	1,7			82
84																	1,4			84

\* Adapter · adapter · pièce d'adaptateur · adattatore · adaptador · адаптер

\*\* Option · optional · en option · opzione · opcional · по заказу

TAB 231265 / 231273 / 231281

**Traglasten an der hydraulisch verstellbaren festen Gitterspitze**  
**Lifting capacities on the hydraulically variable lattice fly jib**  
**Forces de levage à la fléchette treillis fixe à variation hydraulique**  
**Portate del falcone fisso con inclinabile idraulicamente**  
**Tablas de carga con plumin fijo de celosia regulable por sistema hidráulico**  
**Грузоподъемность на гидравлически управляемом решетчатом удлинителе**

**TNZF**



m	57,7 m + 2,2 m*																		m		
	6 m**			14 m			21 m			28 m			35 m			42 m		49 m		56 m	
	0°	20°	40°	0°	20°	40°	0°	20°	40°	0°	20°	40°	0°	20°	40°	0°	20°	0°		0°	
12	42,5																				12
14	38,5	38		32,5																	14
16	35,5	35	34	29,9								19,3									16
18	32,5	32	32	27,6	24,1							18,1									18
20	29,7	29,4	29,4	25,5	23							17				14					20
22	27,3	27,1	27,2	23,6	22	16,9						16,1				11,7			8,4		22
24	25,1	24,9	25,1	21,8	21	16,3	19,1	14,4				15,2				11,7			7,3	5,5	24
26	23,2	23	23,2	20,2	20,1	15,9	17,8	13,7				14,4	10,6			11,1			6,9	5,1	26
28	21,5	21,4	21,5	18,7	18,9	15,4	16,6	13,1	10,4	13,7	10,1				10,5	7,6			6,5	4,7	28
30	20	19,8	20	17,4	17,6	15	15,4	12,5	10,1	13	9,6				9,9	7,3			6,1	4,4	30
32	18,6	18,4	18,5	16,2	16,4	14,6	14,3	12	9,8	12,4	9,2	6,7			9,4	6,9			5,7	4,1	32
34	17,2	17,1	17,2	15,1	15,3	14,3	13,3	11,5	9,5	11,7	8,7	6,4			8,9	6,5			5,4	3,8	34
36	15,8	15,8	15,8	14	14,3	14	12,4	11,1	9,2	11	8,3	6,2			8,5	6,2			5,1	3,6	36
38	14,5	14,6	14,6	13,1	13,3	13,4	11,6	10,7	9	10,3	8	6			8,1	5,9	4,3		4,8	3,3	38
40	13,2	13,2	13,4	12,1	12,4	12,4	10,8	10,3	8,8	9,6	7,6	5,8			7,7	5,6	4,1		4,5	3,1	40
42	11,9	11,9	12,1	11,2	11,5	11,5	10	10	8,6	8,9	7,3	5,7			7,4	5,3	4		4,2	2,8	42
44	10,6	10,7	11	10,3	10,6	10,7	9,3	9,6	8,4	8,3	7,1	5,5			7,1	5,1	3,9		4	2,6	44
46	9,4	9,6	9,9	9,4	9,7	9,8	8,6	9	8,2	7,7	6,8	5,3			6,7	4,9	3,8		3,7		46
48	8,5	8,7	9	8,5	8,9	9,1	8	8,3	8,1	7,1	6,6	5,2			6,2	4,7	3,6		3,5		48
50	7,7	7,8	8	7,5	8,1	8,3	7,3	7,7	7,9	6,6	6,3	5,1			5,7	4,6	3,5		3,3		50
52	6,9	6,9		6,7	7,3	7,6	6,6	7,1	7,4	6,1	6,1	5			5,3	4,4	3,4		3,1		52
54	6,2	6,2		6,1	6,6	6,9	5,9	6,4	6,8	5,6	5,9	4,9			4,8	4,2	3,4		2,9		54
56	5,5	5,6		5,5	5,9		5,2	5,8	6,2	5,1	5,7	4,8			4,4	4,1	3,3		2,7		56
58	4,8	5		5	5,3		4,6	5,4	5,7	4,5	5,3	4,7			4	4	3,2		2,5		58
60	4,3	4,4		4,4	4,7		4,1	4,9	5,3	4	4,8	4,7			3,6	3,8	3,1		2,3		60
62	3,9			3,9	4,1		3,6	4,4		3,5	4,4	4,6			3,2	3,7	3,1		2,1		62
64				3,3	3,7		3,2	3,8		3	4	4,3			2,8	3,5	3		1,9		64
66				2,8	3,2		2,7	3,3		2,6	3,5	3,9			2,4	3,3	3				66
68				2,4			2,3	2,8		2,2	3,1	3,5			2	3	2,9				68
70							1,9	2,3		1,8	2,6				1,8	2,6	2,9				70
72								1,9								2,3	2,7				72
74																1,9	2,3				74
76																1,9					76

\* Adapter · adapter · pièce d'adaptateur · adattatore · adaptador · адаптер  
 \*\* Option · optional · en option · opzione · opcional · no заказ

TAB 231265 / 231273 / 231281

# Traglasten an der hydraulisch verstellbaren festen Gitterspitze

## Lifting capacities on the hydraulically variable lattice fly jib

Forces de levage à la flèche treillis fixe à variation hydraulique

Portate del falcone fisso con inclinabile idraulicamente

Tablas de carga con plumin fijo de celosia regulable por sistema hidráulico

Грузоподъемность на гидравлически управляемом решетчатом удлинителе

**TNZF**



m	68,1 m + 2,2 m*																		m		
	6 m**			14 m			21 m			28 m			35 m			42 m		49 m		56 m	
	0°	20°	40°	0°	20°	40°	0°	20°	40°	0°	20°	40°	0°	20°	40°	0°	20°	0°		0°	
14	29																			14	
16	26,5	26,7		22,3																16	
18	24,4	24,5	24,7	20,6			17,5					14,8								18	
20	22,5	22,6	22,9	19,1	19,1		16,3					13,8			11,8					20	
22	20,8	20,9	21,1	17,8	17,8		15,2					12,8			11			8,7		22	
24	19,3	19,4	19,5	16,5	16,7	15,9	14,3	13,5				12			10,3			8,3	6,1	4,4	24
26	17,8	17,9	18,1	15,4	15,6	15,4	13,3	13				11,3			9,6			7,9	5,7	4,1	26
28	16,4	16,6	16,8	14,3	14,7	14,7	12,4	12,5				10,6	9,4		9,1			7,5	5,4	3,8	28
30	15,2	15,3	15,5	13,2	13,7	13,9	11,6	11,8	9,8			9,9	9,1		8,5			7,1	5,1	3,5	30
32	14,1	14,2	14,4	12,2	12,7	13,1	10,8	11,1	9,5	9,3		8,7			8	6,4		6,7	4,8		32
34	13	13,1	13,3	11,3	11,8	12,2	9,9	10,5	9,3	8,6	8,4				7,6	6,2		6,3	4,6		34
36	12,1	12,1	12,3	10,5	10,9	11,4	9,2	9,9	9,1	7,9	8,1	6			7,1	5,9		6	4,4	4,4	36
38	11,2	11,2	11,3	9,7	10,1	10,6	8,5	9,2	8,9	7,3	7,8	5,9			6,6	5,7		5,6	4,2	4,1	38
40	10,3	10,4	10,5	8,9	9,3	9,8	7,8	8,5	8,7	6,7	7,5	5,7			6	5,4		5,2	4	3,9	40
42	9,5	9,5	9,6	8,3	8,6	9	7,2	7,8	8,4	6,1	7,1	5,6	5,5	5,2	3,9	4,8	3,8	4,8	3,7		42
44	8,7	8,8	8,9	7,6	8	8,3	6,6	7,2	8	5,6	6,7	5,4	5	5	3,8	4,4	3,7	4,4	3,3		44
46	8	8	8,1	7	7,3	7,7	6	6,6	7,4	5,1	6,2	5,3	4,6	4,8	3,7	3,9	3,5	3			46
48	7,3	7,3	7,3	6,4	6,7	7,1	5,4	6,1	6,8	4,6	5,7	5,2	4,1	4,6	3,6	3,5	3,4	2,6			48
50	6,6	6,6	6,7	5,8	6,2	6,4	4,9	5,6	6,3	4,2	5,2	5,1	3,7	4,5	3,5	3,2	3,3				50
52	5,9	6	6,1	5,3	5,6	5,9	4,4	5,1	5,7	3,7	4,7	4,9	3,3	4,2	3,4	2,8	3,1				52
54	5,2	5,4	5,5	4,7	5,1	5,3	4	4,6	5,2	3,3	4,3	4,9	3	3,8	3,3	2,5	3				54
56	4,6	4,8	4,9	4,2	4,5	4,8	3,5	4,1	4,8	2,9	3,9	4,5	2,6	3,4	3,3	2,1	2,9				56
58	4	4,2		3,7	4	4,3	3,1	3,7	4,3	2,5	3,5	4	2,3	3,1	3,2		2,7				58
60	3,5	3,6		3,2	3,6	3,8	2,7	3,3	3,8	2,1	3,1	3,6		2,7	3,1		2,4				60
62	3	3,1		2,8	3,2		2,3	2,9	3,4		2,7	3,2		2,4	3		2,1				62
64	2,5	2,6		2,3	2,7		2	2,5	3		2,3	2,8		2	2,7		1,8				64
66	2	2,1		1,9	2,2			2,1	2,6		2	2,4			2,3						66
68				1,8					2,2			2,1			2						68
70									2,2			1,7									70

\* Adapter · adapter · pièce d'adaptateur · adattatore · adaptador · адаптер

TAB 231265 / 231273 / 231281

\*\* Option · optional · en option · opzione · opcional · по заказу



m	78,6 m + 2,2 m*															m					
	21 m			42 m			63 m			21 m			42 m				28 m				
	21 m	28 m	35 m	42 m	49 m	56 m	63 m	70 m	77 m	21 m	28 m	35 m	42 m	49 m	21 m		28 m	35 m			
16	19,5																			16	
18	18	18,1		14,8																	18
20	16,8	16,9	17,1	13,7				11,5													20
22	15,7	15,7	15,9	12,8				10,7				8,9									22
24	14,7	14,7	14,8	11,9	12,3			10				8,3			6,9						24
26	13,8	13,8	13,9	11,2	11,5			9,3				7,7			6,4						26
28	12,8	12,9	13	10,5	10,7	11,1		8,7	9,3			7,2			5,9				4,8		28
30	11,9	12,1	12,2	9,9	10	10,4		8,2	8,7			6,7			5,5				4,4		30
32	11	11,2	11,4	9,2	9,4	9,7	7,7	8,1				6,3	6,9		5,1				4,1		32
34	10,1	10,4	10,6	8,6	8,8	9,1	7,2	7,6	8,1			5,9	6,5		4,7				3,8		34
36	9,3	9,5	9,8	7,8	8,3	8,6	6,8	7,1	7,6			5,5	6		4,4	5,1			3,5		36
38	8,6	8,8	9	7,2	7,7	8	6,3	6,6	7,1	5,1		5,1	5,6		4,1	4,7			3,2		38
40	7,9	8,1	8,3	6,6	7,1	7,5	5,7	6,2	6,6	4,7		5,2	5,4	3,7	4,4				2,9	3,5	40
42	7,3	7,4	7,6	6	6,5	7	5,2	5,8	6,2	4,3		4,8	5,3	3,4	4				2,6	3,3	42
44	6,7	6,8	7	5,4	5,9	6,6	4,7	5,4	5,8	3,9		4,5	5	3,1	3,7					3,1	44
46	6,1	6,2	6,4	4,9	5,4	6	4,3	5	5,4	3,5		4,1	4,6	2,8	3,4	3,5				2,8	46
48	5,6	5,7	5,8	4,4	4,9	5,5	3,9	4,6	5	3,1		3,8	4,3	2,5	3,1	3,5				2,5	48
50	5	5,1	5,3	4	4,4	5	3,4	4,1	4,6	2,7		3,5	3,9		2,8	3,3				2,3	50
52	4,5	4,6	4,7	3,5	4	4,5	3	3,7	4,2	2,3		3,1	3,6		2,6	3,1					52
54	4	4,1	4,2	3,1	3,5	4	2,7	3,3	3,8			2,8	3,3		2,3	2,8					54
56	3,6	3,6	3,7	2,7	3,1	3,6	2,3	2,9	3,4			2,5	3		2	2,5					56
58	3,1	3,2	3,3	2,3	2,7	3,2		2,5	3			2,1	2,7			2,3					58
60	2,7	2,8	2,9		2,3	2,8		2,2	2,6				2,4			2					60
62	2,3	2,4	2,5		1,9	2,4			2,2				2								62
64	1,9	2			2				1,9												64

\* Adapter · adapter · pièce d'adaptateur · adattatore · adaptador · адаптер

TAB 231265 / 231273 / 231281



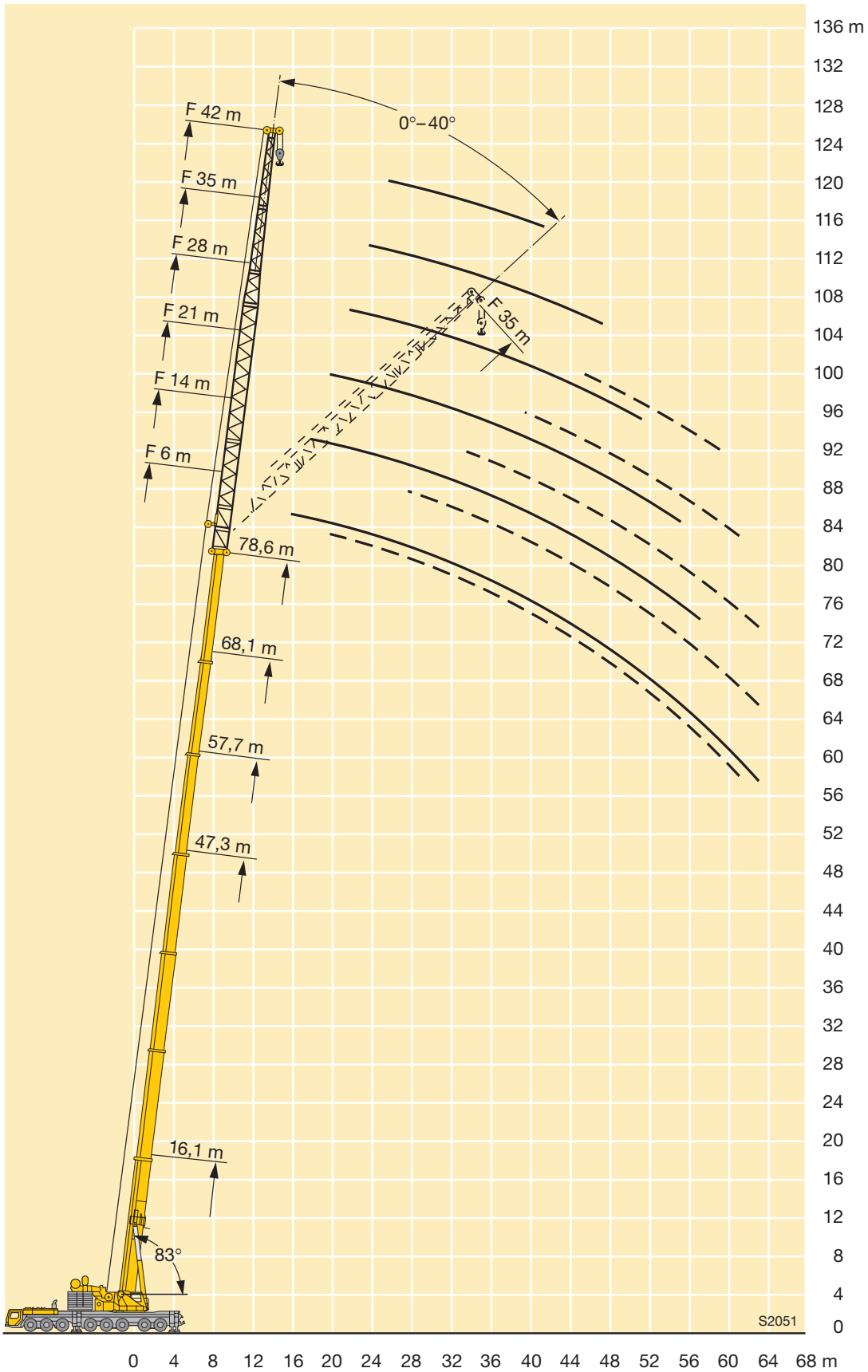

**Traglasten am abgespannten Teleskopausleger mit hydraulisch verstellbarer Gitterspitze**

**Lifting capacities on the guyed telescopic boom with hydraulically variable lattice jib**

**Force de levage à la flèche télescopique haubanée avec fléchette treillis fixe à variation hydraulique**

**Portate del braccio telescopico tirantato con falcone tralicciato inclinabile idraulicamente**

**Tablas de carga con pluma telescópica arriostrada y plumín de celosía regulable por sistema hidráulico**

**Грузоподъемность на телескопической стреле с оттяжкой с гидравлически управляемым решетчатым удлинителем**

**TY3NZF**



47,3 m + 2,2 m\*

m	6 m**			14 m			21 m			28 m			35 m			42 m		49 m	56 m	m
	0°	20°	40°	0°	20°	40°	0°	20°	40°	0°	20°	40°	0°	20°	40°	0°	20°	0°	0°	
9	93																			9
10	93			67																10
12	91	65	39	61			46													12
14	82	61	37,5	57			42,5			31,5			24,4							14
16	74	57	36	54	29,9		39,5			29,2			22,7			17,4		13		16
18	67	53	35	51	28,9		37	18,4		27,4			21,2			16,2		12,1	9,7	18
20	61	50	33,5	48	28	18,7	35	17,7		25,7			19,9			15,3		11,3	9	20
22	55	47	32,5	45,5	27,2	18,6	33	17		24,3	12		18,8			14,4		10,5	8,4	22
24	50	44,5	31,5	43	26,5	18,5	31	16,5	10,6	23	11,5		17,7			13,6		9,9	7,8	24
26	45,5	42	30,5	40,5	25,9	18,4	29,4	15,9	10,5	21,7	11,1		16,8	8		12,8		9,3	7,3	26
28	40,5	40	29,9	38,5	25,3	18,3	27,9	15,5	10,4	20,5	10,7		15,8	7,7		12,1		8,7	6,8	28
30	36	37,5	29,2	37	24,8	18,3	26,5	15	10,3	19,3	10,3	6,4	14,9	7,4		11,4	5,5	8,2	6,4	30
32	32,5	33,5	28,6	34	24,4	18,3	25,2	14,7	10,2	18,4	10	6,3	14	7,1		10,8	5,3	7,7	6	32
34	28,8	29,8	27,9	31	23,9	18,3	23,9	14,3	10,2	17,5	9,7	6,2	13,3	6,8		10,2	5,1	7,3	5,6	34
36	25,7	26,6	27,2	27,7	23,5	18,3	22,7	14	10,1	16,7	9,4	6,1	12,7	6,5	3,9	9,6	4,9	6,9	5,2	36
38	22,9	23,8	24,3	24,9	23,2	18,3	21,6	13,7	10,1	15,8	9,1	6,1	12,1	6,3	3,9	9,1	4,7	6,4	4,9	38
40	20,4	21,2	21,6	22,4	22,9	18,3	20,7	13,4	10,1	15	8,9	6	11,5	6,1	3,8	8,7	4,5	6,1	4,5	40
42	18,2	18,8		20,2	21,9	18,3	20	13,2	10,1	14,3	8,7	6	10,9	5,9	3,8	8,3	4,3	5,7	4,2	42
44	16,2	16,7		18,1	19,7	18,3	19,2	13	10,1	13,7	8,5	6	10,3	5,7	3,7	7,9	4,2	5,5	3,9	44
46	14,3	14,8		16,3	17,7	18,3	17,8	12,8	10,1	13,2	8,3	6	9,8	5,6	3,7	7,4	4,1	5,2	3,7	46
48	12,6	13		14,6	15,8	16,6	16,1	12,7	10,1	12,7	8,1	6	9,4	5,4	3,7	7	3,9	4,9	3,4	48
50	10,5			13	14,1		14,5	12,6	10,1	12,2	8	6	9	5,3	3,7	6,6	3,8	4,6	3,2	50
52	6,4			11,6	12,5		13	12,5	10,1	11,8	7,9	6	8,6	5,2	3,7	6,3	3,7	4,4	3	52
54				10,2	11,1		11,7	12,4	10,1	11,3	7,9	6	8,3	5	3,7	6,1	3,6	4,1	2,8	54
56				9	9,7		10,4	11,8	10,1	10,9	7,8	6	8	5	3,7	5,8	3,5	3,9	2,6	56
58				7			9,3	10,5		10,3	7,7	6	7,7	4,9	3,7	5,6	3,5	3,7	2,4	58
60							8,2	9,3		9,3	7,7	6	7,4	4,9	3,7	5,4	3,4	3,6	2,3	60
62							7,2	8,1		8,2	7,6	6	7,1	4,8	3,7	5,1	3,3	3,4	2,1	62
64							5,6	6,9		7,3	7,5		6,8	4,8	3,7	4,9	3,3	3,2	2	64
66							3,6			6,4	7,5		6,6	4,8	3,7	4,7	3,2	3,1	1,9	66
68										5,6	6,6		6,4	4,7	3,7	4,5	3,2	3	1,8	68
70										4,4	5,7		5,7	4,7	3,7	4,4	3,1	2,8		70
72										2,9			5	4,7		4,3	3,1	2,7		72
74													4,4	4,6		4,1	3	2,6		74
76													3,5	4,6		4	3	2,5		76
78													2,4	4		3,8	3	2,4		78
80																3,4	3	2,3		80
82																2,6	3	2,2		82
84																1,5	3	2,1		84
86																		2		86
88																		1,5		88

\* Adapter · adapter · pièce d'adaptateur · adattatore · adaptador · адаптер  
 \*\* Option · optional · en option · opzione · opcional · no заказу

TAB 231412 / 231419 / 231426

**Traglasten am abgespannten Teleskopausleger mit hydraulisch verstellbarer Gitterspitze****Lifting capacities on the guyed telescopic boom with hydraulically variable lattice jib**

Force de levage à la flèche télescopique haubanée avec fléchette treillis fixe à variation hydraulique

Portate del braccio telescopico tirantato con falcone tralicciato inclinabile idraulicamente

Tablas de carga con pluma telescópica arriostrada y plumín de celosía regulable por sistema hidráulico

Грузоподъемность на телескопической стреле с оттяжкой с гидравлически управляемым решетчатым удлинителем

**TY3NZF**

m	57,7 m + 2,2 m*																		m			
	6 m**			14 m			21 m			28 m			35 m			42 m		49 m		56 m		
	0°	20°	40°	0°	20°	40°	0°	20°	40°	0°	20°	40°	0°	20°	40°	0°	20°	0°		0°		
12	69																			12		
14	68	62	38,5	55				42												14		
16	65	58	37	52				39,5				28,9								16		
18	60	55	35,5	49,5	30,5			37,5				27,2			21					18		
20	55	53	34,5	47,5	29,9			35,5				25,8			19,8			15,1	11,8	20		
22	51	50	34	45,5	29,3	19,4		34	18,1			24,5			18,8			14,3	11,1	8,3	22	
24	46,5	46	33	43	28,7	19,4		32,5	17,6			23,4			17,9			13,6	10,6	7,8	24	
26	43	42,5	32	40	28,1	19,3		31	17,1			22,4	11,9		17,1			13	10,1	7,3	26	
28	39,5	39,5	31,5	37	27,6	19,3		29,6	16,7	10,9		21,5	11,5		16,4			12,4		9,6	6,9	28
30	36,5	37	30,5	34,5	27,1	19,3		28,4	16,3	10,8		20,6	11,2		15,7	8,1		11,9		9,1	6,5	30
32	33	34	29,9	32	26,6	19,3		27,2	16	10,8	19,8	10,9	6,7	15,1	7,8			11,4	5,4	8,7	6,2	32
34	30	31	29,4	29,9	26,1	19,3		26,2	15,6	10,7	19	10,6	6,6	14,5	7,6			10,9	5,2	8,3	5,9	34
36	27,1	28,1	28,8	27,6	25,7	19,3		25,3	15,3	10,7	18,3	10,3	6,6	13,9	7,3			10,4	5,1	7,9	5,5	36
38	24,5	25,4	26	25,2	25,3	19,3		24,3	15,1	10,7	17,6	10,1	6,5	13,3	7,1	4,2		10	4,9	7,5	5,3	38
40	22	22,8	23,3	22,9	24	19,3		22,8	14,9	10,7	17,1	9,8	6,5	12,8	6,9	4,2		9,5	4,7	7,2	5	40
42	19,8	20,5	21	20,9	22,4	19,3		21,3	14,6	10,7	16,5	9,6	6,4	12,4	6,7	4,1		9,1	4,6	6,8	4,7	42
44	17,7	18,4	18,8	19	20,7	19,3		19,5	14,4	10,7	15,9	9,5	6,4	11,9	6,5	4,1		8,8	4,5	6,5	4,5	44
46	15,9	16,5	16,8	17,2	18,7	19,3		17,9	14,2	10,7	15,3	9,3	6,4	11,5	6,4	4,1		8,4	4,3	6,2	4,2	46
48	14,2	14,7	15	15,5	16,9	17,8		16,3	14	10,7	14,6	9,1	6,4	11	6,2	4		8,1	4,2	5,9	4	48
50	12,6	13,1		13,9	15,2	16		14,9	13,9	10,7	14,1	9	6,4	10,6	6,1	4		7,8	4,1	5,7	3,8	50
52	11,2	11,6		12,4	13,6	14,4		13,4	13,8	10,7	13,7	8,9	6,4	10,1	6	4		7,5	4	5,5	3,6	52
54	9,8	10,2		11,1	12,2	12,9		12,1	13,7	10,7	12,8	8,7	6,4	9,7	5,9	4		7,1	3,9	5,2	3,4	54
56	8,6	8,9		9,9	10,9	11,4		10,9	12,5	10,7	11,7	8,6	6,4	9,4	5,8	4		6,8	3,8	5	3,2	56
58	7,5	7,7		8,7	9,6			9,7	11,2	10,7	10,5	8,5	6,4	9,1	5,6	4		6,5	3,8	4,8	3	58
60	5,6			7,7	8,5			8,6	10	10,7	9,4	8,5	6,4	8,8	5,5	4		6,3	3,7	4,6	2,9	60
62				6,7	7,4			7,6	8,9	9,7	8,4	8,4	6,4	8,5	5,5	4		6,1	3,6	4,3	2,7	62
64				5,7	6,3			6,7	7,9	8,5	7,5	8,4	6,4	8,3	5,4	4		5,9	3,6	4,2	2,6	64
66				4,7	5,4			5,8	6,9		6,6	8,2	6,4	7,4	5,4	4		5,7	3,5	4	2,4	66
68				3,2				5	5,9		5,8	7,2	6,4	6,5	5,3	4		5,5	3,4	3,9	2,3	68
70								4,4	5		5	6,3	6,4	5,8	5,3	4		5,3	3,4	3,7	2,2	70
72								3,6	4,3		4,4	5,5		5	5,3	4		5,1	3,4	3,6	2,1	72
74								2,4	3,1		3,8	4,7		4,5	5,2	4		4,8	3,4	3,5	2	74
76											3,3	4,1		3,9	5,1	4		4,2	3,3	3,3	1,8	76
78											2,6	3,5		3,4	4,5			3,7	3,3	3,2	1,8	78
80												2,8		2,8	3,9			3,2	3,3	3,1	1,7	80
82														2,2	3,4			2,7	3,3	3	1,6	82
84														1,6	2,7			2,1	3,2	2,5	1,5	84
86															2			1,6	3	2		86
88																		2,4	1,6			88
90																		1,7				90

\* Adapter · adapter · pièce d'adaptateur · adattatore · adaptador · адаптер

\*\* Option · optional · en option · opzione · opcional · no заказ

TAB 231412 / 231419 / 231426

# Traglasten am abgespannten Teleskopausleger mit hydraulisch verstellbarer Gitterspitze

## Lifting capacities on the guyed telescopic boom with hydraulically variable lattice jib

Force de levage à la flèche télescopique haubanée avec fléchette treillis fixe à variation hydraulique

Portate del braccio telescopico tirantato con falcone tralicciato inclinabile idraulicamente

Tablas de carga con pluma telescópica arriostrada y plúmín de celosía regulable por sistema hidráulico

Грузоподъемность на телескопической стреле с оттяжкой с гидравлически управляемым решетчатым удлинителем

# TY3NZF



m	68,1 m + 2,2 m*																m			
	6 m**			14 m			21 m			28 m			35 m			42 m		49 m	56 m	
	0°	20°	40°	0°	20°	40°	0°	20°	40°	0°	20°	40°	0°	20°	40°	0°		20°	0°	0°
14	50																			14
16	49,5	49,5		41,5																16
18	47,5	47,5	36	40			32													18
20	45	44,5	35	38	30,5		30,5			23,6										20
22	42,5	42	34,5	36	29,4		29			22,5			17,7							22
24	40,5	40	33,5	34	28,5	20,2	27,9	18,6		21,5			16,9			12,8				24
26	38,5	37,5	33	32,5	27,6	20,2	26,8	18,2		20,7			16,2			12,2		9,6	6,7	26
28	36	35	32	31	26,8	20,2	25,9	17,8		19,9	11,6		15,5			11,7		9,1	6,4	28
30	33,5	33	31,5	29,6	26,1	20,2	25	17,4	11,4	19,2	11,3		14,9			11,3		8,7	6,1	30
32	31,5	30,5	30,5	27,9	25,4	20,2	24,2	17,1	11,4	18,6	11,1		14,4			10,9		8,4	5,8	32
34	29,2	28,9	28,5	26,2	24,8	20,2	23,4	16,8	11,4	17,9	10,8		13,9	7,6		10,5		8,1	5,5	34
36	27,2	27,1	26,8	24,6	24,1	20,2	22,6	16,6	11,4	17,4	10,6	6,6	13,4	7,4		10,2	5	7,8	5,2	36
38	24,8	25,4	25,3	23,1	22,7	20	21,3	16,3	11,4	16,8	10,4	6,6	13	7,2		9,8	4,8	7,5	5	38
40	22,7	23,5	23,8	21,7	21,4	19,8	20,1	16	11,4	16,3	10,2	6,6	12,6	7,1		9,5	4,7	7,3	4,8	40
42	20,6	21,4	22	20,4	20,2	19,6	18,9	15,7	11,4	15,7	10	6,5	12,1	6,9	4,1	9,2	4,6	7	4,6	42
44	18,8	19,5	20	19,1	19	19,1	17,8	15,4	11,4	15,3	9,8	6,5	11,8	6,7	4,1	9	4,5	6,8	4,4	44
46	17,1	17,8	18,2	17,5	17,9	18	16,8	15	11,4	14,8	9,7	6,5	11,4	6,6	4,1	8,7	4,4	6,5	4,2	46
48	15,5	16,1	16,4	16	16,9	17	15,8	14,7	11,4	14,4	9,6	6,5	11	6,4	4,1	8,4	4,3	6,3	4	48
50	13,9	14,5	14,8	14,6	15,9	16	14,9	14,4	11,4	13,7	9,5	6,5	10,7	6,3	4,1	8,2	4,2	6	3,8	50
52	12,4	13	13,3	13,3	14,5	15,1	13,7	14,1	11,4	12,9	9,4	6,5	10,4	6,2	4	7,9	4,1	5,8	3,6	52
54	11,1	11,6	11,9	12	13,2	14	12,5	13,4	11,4	12,2	9,2	6,5	10,1	6,1	4	7,7	4	5,6	3,5	54
56	9,9	10,3	10,5	10,8	11,9	12,6	11,4	12,6	11,4	11,5	9,1	6,5	9,8	6	4	7,5	3,9	5,4	3,3	56
58	8,7	9,1		9,6	10,6	11,3	10,3	11,9	11,4	10,6	9	6,5	9,5	6	4	7,2	3,9	5,2	3,1	58
60	7,7	8		8,5	9,5	10,1	9,3	10,8	11,4	9,7	8,9	6,5	9,2	5,9	4	6,9	3,8	5,1	3	60
62	6,7	7		7,5	8,4	8,9	8,3	9,7	10,7	8,8	8,9	6,5	8,9	5,8	4	6,7	3,8	4,9	2,9	62
64	5,7	6		6,6	7,4	7,8	7,3	8,7	9,5	7,9	8,8	6,5	8,2	5,7	4	6,4	3,7	4,7	2,7	64
66	4,9	5,1		5,7	6,5		6,4	7,7	8,5	7,1	8,7	6,5	7,4	5,6	4	6,2	3,7	4,6	2,6	66
68	4,1	4,1		4,9	5,6		5,6	6,8	7,5	6,2	7,9	6,5	6,6	5,6	4	6	3,6	4,4	2,5	68
70	2,7			4,3	4,8		4,9	5,9	6,5	5,4	7	6,5	5,9	5,5	4	5,9	3,6	4,2	2,4	70
72				3,7	4,1		4,3	5,1		4,8	6,1	6,5	5,1	5,5	4	5,3	3,5	4,1	2,3	72
74				3	3,5		3,7	4,4		4,2	5,3	6,2	4,6	5,5	4	4,7	3,5	3,9	2,2	74
76				2,1	2,8		3,1	3,8		3,7	4,7	5,3	4	5,5	4	4,1	3,5	3,8	2,1	76
78							2,5	3,3		3,1	4,1	4,6	3,4	4,8	4	3,6	3,5	3,7	2	78
80							1,8	2,5		2,5	3,5		2,9	4,2	4	3	3,4	3,3	1,9	80
82								1,8		1,9	3		2,4	3,7	4	2,5	3,4	2,8	1,8	82
84											2,3		1,8	3,1	3,8	2	3,4	2,3	1,7	84
86											1,6			2,6		1,5	3,1	1,8	1,6	86
88														2			2,5			88
90														1,4			2			90
92																	1,5			92

\* Adapter · adapter · pièce d'adaptateur · adattatore · adaptador · адаптер

\*\* Option · optional · en option · opzione · opcional · по заказу

# Traglasten am abgespannten Teleskopausleger mit hydraulisch verstellbarer Gitterspitze

## Lifting capacities on the guyed telescopic boom with hydraulically variable lattice jib

Force de levage à la flèche télescopique haubanée avec fléchette treillis fixe à variation hydraulique

Portate del braccio telescopico tirantato con falcone tralicciato inclinabile idraulicamente

Tablas de carga con pluma telescópica arriostrada y plumin de celosía regulable por sistema hidráulico

Грузоподъемность на телескопической стреле с оттяжкой с гидравлически управляемым решетчатым удлинителем

# TY3NZF



m	78,6 m + 2,2 m*																m	
	6 m			14 m			21 m			28 m			35 m			42 m		
	0°	20°	40°	0°	20°	40°	0°	20°	40°	0°	20°	40°	0°	20°	40°	0°		20°
16	37																	16
18	35,5	35		28,5														18
20	34	33,5	32,5	27,2			22,1											20
22	32	32	31,5	26			21,1			17,2								22
24	31	30,5	30,5	25	22,8		20,1			16,3								24
26	29,4	29,2	29,3	24,1	22		19,3			15,5			12,5					26
28	28,2	28	28,1	23,3	21,2	18,8	18,6	15,9		14,9			12			9,8		28
30	27,1	26,9	26,9	22,5	20,5	18,3	17,9	15,4		14,3			11,4			9,3		30
32	25,9	25,7	25,6	21,6	19,9	17,8	17,3	14,9		13,7			11			8,9		32
34	24,9	24,5	24,5	20,8	19,3	17,4	16,8	14,5	11,7	13,2	10,8		10,6			8,5		34
36	23,7	23,3	23,3	20	18,7	17	16,2	14,1	11,7	12,8	10,5		10,2			8,2		36
38	22,5	22,2	22	19,2	18,2	16,6	15,7	13,8	11,7	12,3	10,2		9,8	7,1		7,9		38
40	21,2	21	20,9	18,3	17,6	16,2	15,2	13,4	11,4	11,9	9,9	6,7	9,5	7		7,6		40
42	20	19,8	19,8	17,5	17,1	15,9	14,7	13	11,2	11,5	9,7	6,7	9,2	6,8		7,3	4,9	42
44	18,9	18,7	18,7	16,7	16,5	15,5	14,3	12,6	11	11,1	9,4	6,7	8,8	6,7		7	4,8	44
46	17,7	17,7	17,8	15,9	15,8	15,1	13,8	12,3	10,7	10,8	9,1	6,7	8,5	6,6	4	6,8	4,7	46
48	16,2	16,7	16,8	15	15	14,7	13,4	11,9	10,5	10,4	8,8	6,7	8,2	6,5	4	6,5	4,6	48
50	14,8	15,4	15,8	14,2	14,2	14,3	12,9	11,6	10,3	10,1	8,6	6,7	7,9	6,4	4	6,3	4,5	50
52	13,5	14	14,4	13,4	13,4	13,6	12,3	11,3	10,1	9,7	8,3	6,7	7,6	6,2	4	6,1	4,4	52
54	12,3	12,8	13,2	12,5	12,7	12,9	11,7	11	9,9	9,4	8,1	6,7	7,4	6	4	5,8	4,4	54
56	11,1	11,6	11,9	11,4	12	12,3	11,1	10,6	9,8	9,1	7,9	6,7	7,1	5,8	4	5,6	4,3	56
58	10	10,4	10,7	10,4	11,4	11,6	10,5	10,3	9,6	8,8	7,7	6,7	6,9	5,7	4	5,4	4,2	58
60	8,9	9,3	9,6	9,4	10,4	11	9,7	10	9,5	8,6	7,5	6,5	6,6	5,5	4	5,2	4,2	60
62	7,9	8,3	8,5	8,5	9,5	10,1	8,8	9,6	9,3	8,3	7,3	6,4	6,4	5,4	4	5	4,1	62
64	7	7,3	7,5	7,6	8,5	9	8	9,1	9,1	8	7,1	6,3	6,2	5,2	4	4,8	4,1	64
66	6,1	6,4		6,7	7,5	8	7,2	8,5	8,8	7,2	6,9	6,2	6	5,1	4	4,7	4	66
68	5,3	5,6		5,8	6,6	7,1	6,4	7,6	8,3	6,5	6,7	6,1	5,8	5	4	4,5	3,8	68
70	4,6	4,8		5	5,8	6,2	5,6	6,8	7,5	5,8	6,5	6	5,6	4,8	4	4,3	3,7	70
72	4	4,2		4,5	5	5,3	4,9	6	6,7	5,1	6,3	5,9	5,3	4,7	4	4,2	3,6	72
74	3,4	3,6		3,9	4,4		4,3	5,1	5,8	4,5	5,9	5,9	4,6	4,6	4	4	3,5	74
76	2,7	3		3,4	3,8		3,8	4,6	5	3,9	5,1	5,7	4,1	4,4	4	3,8	3,4	76
78	1,9	2,2		2,7	3,3		3,2	4	4,4	3,3	4,6	5,3	3,5	4,3	4	3,7	3,2	78
80				2,1	2,6		2,6	3,5		2,8	4	4,6	3	4,2	3,9	3,2	3,1	80
82				1,5	2		2,1	2,9		2,2	3,4	4,1	2,5	3,9	3,8	2,7	3	82
84							1,5	2,3		1,7	2,8	3,5	2	3,4	3,8	2,2	2,9	84
86								1,7			2,3	2,8	1,5	2,8	3,7	1,7	2,8	86
88											1,7			2,3	3,2		2,7	88
90														1,8	2,6		2,4	90
92														1,3	2		1,9	92
94																	1,4	94

\* Adapter · adapter · pièce d'adaptateur · adattatore · adaptador · адаптер

\*\* Option · optional · en option · opzione · opcional · no заказ

TAB 231412 / 231419 / 231426

# Hubhöhen

## Lifting heights

Hauteurs de levage · Altezze di sollevamento

Alturas de elevación · Высота подъема

# TY3NZF

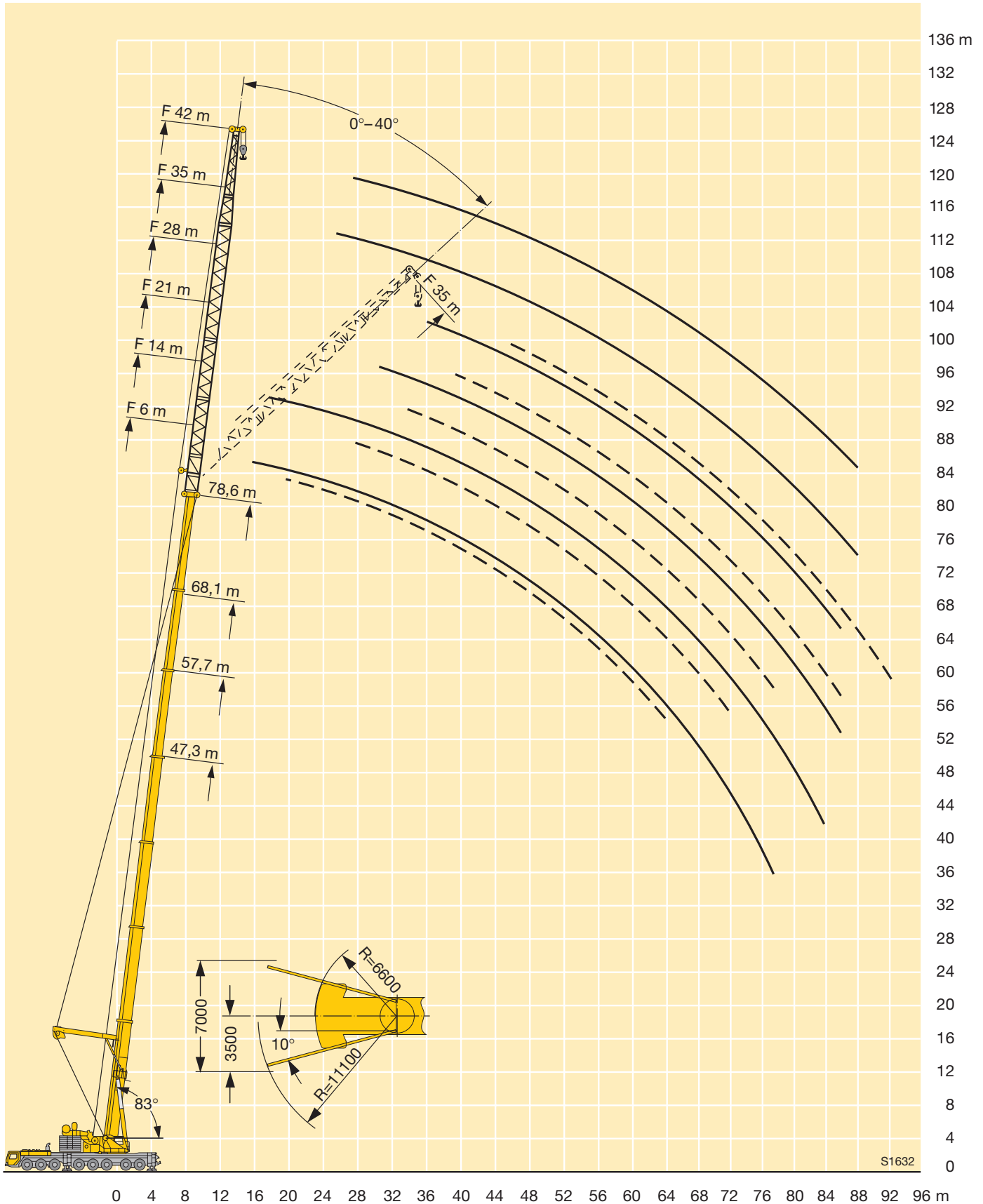

S1632

**Traglasten am abgespannten Teleskopausleger mit hydraulisch verstellbarer Gitterspitze und Exzenter**  
**Load capacities on the guyed telescopic boom with hydraulically adjustable lattice jib and eccentric**  
**Charges sur la flèche télescopique haubanée avec fléchette treillis à réglage hydraulique et axe excentrique**  
**Portate del braccio telescopico tirantato con falcone tralicciato regolabile idraulicamente ed Exzenter**  
**Cargas con la pluma telescópica arriostrada con abatimiento hidráulico y exzenter del plumin**  
**Грузоподъемность на телескопической стреле с оттяжкой с гидравлически управляемым решетчатым удлинителем и эксцентриком**

**TYZENZF**

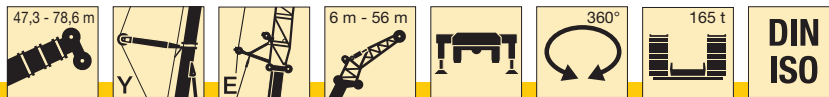

m	47,3 m + 2,2 m*																		m	
	6 m**			14 m			21 m			28 m			35 m			42 m		49 m		56 m
	0°	20°	40°	0°	20°	40°	0°	20°	40°	0°	20°	40°	0°	20°	40°	0°	20°	0°		0°
9	93																			9
10	91																			10
12	87	65		74																12
14	84	61	42,5	69																14
16	74	57	41	64	41															16
18	67	54	40	61	40															18
20	60	51	38,5	57	38,5	25,7	41	24,7												20
22	55	49	37,5	53	37	25,4	39	24,6												22
24	49,5	46,5	37	48	36	24,9	37	24,3	15	27,9	16,3									24
26	45	44,5	36	44,5	34,5	24,4	35	23,9	15,2	26,4	16									26
28	40	41,5	35,5	40,5	33,5	23,9	33,5	23,4	15,4	25,3	15,8									28
30	35,5	37	34,5	37	32,5	23,5	32	22,8	15,4	24,1	15,6	9								30
32	31,5	33	33,5	33,5	31,5	23,2	30,5	22,1	15,2	22,9	15,4	9,1	18,4	12,5						32
34	28,3	29,3	30	30,5	31	22,8	29,1	21,4	15	21,8	15,2	9,2	17,6	12,5						34
36	25,2	26,1	26,7	27,3	29,5	22,6	27,8	20,7	14,7	20,9	15	9,3	16,7	12,5	7	13,9	9,7	11	8,7	36
38	22,4	23,2	23,7	24,5	26,5	22,3	25,8	20,1	14,4	20,1	14,8	9,4	16	12,4	7	13,2	9,5	10,5	8,3	38
40	19,9	20,7		22	23,9	22,1	23,5	19,6	14,1	19,2	14,7	9,4	15,4	12,1	7,1	12,5	9,3	10,1	7,9	40
42	17,6	18,3		19,7	21,5	22	21,3	19	13,9	18,3	14,4	9,4	14,7	11,7	7	12,1	9,1	9,6	7,6	42
44	15,6	16,2		17,7	19,3	20,3	19,2	18,5	13,7	17,6	14	9,3	14,1	11,3	7	11,6	8,8	9,1	7,2	44
46	13,8	14,2		15,8	17,2	18,1	17,3	18,1	13,5	17	13,6	9,2	13,5	11	6,9	11,1	8,5	8,7	6,8	46
48	12,1	12,5		14,1	15,4		15,6	17,6	13,4	16,3	13,2	9	13	10,6	6,7	10,7	8,1	8,4	6,5	48
50	10,1			12,5	13,7		14,1	16	13,3	15,2	12,8	8,9	12,5	10,3	6,5	10,2	7,8	8	6,2	50
52	6,4			11,1	12,1		12,6	14,3	13,2	13,7	12,5	8,7	12	10	6,4	9,8	7,5	7,7	5,9	52
54				9,8	10,6		11,3	12,8	13,2	12,4	12,2	8,6	11,4	9,6	6,3	9,4	7,3	7,3	5,6	54
56				8,5	9,2		10	11,4		11,1	11,9	8,6	10,9	9,4	6,1	9	7	7	5,3	56
58				6,4			8,9	10,1		9,9	11,6	8,5	10,5	9,1	6	8,6	6,8	6,7	5	58
60							7,8	8,9		8,9	10,6	8,5	9,9	8,9	5,9	8,1	6,5	6,3	4,8	60
62							6,8	7,7		7,9	9,5		8,9	8,6	5,9	7,7	6,3	6	4,5	62
64							5,1	6,6		6,9	8,3		7,9	8,4	5,8	7,5	6,1	5,7	4,3	64
66							3,2			6	7,3		7	8,3	5,7	7,2	6	5,4	4,1	66
68										5,1	6,3		6,2	7,9	5,7	6,8	5,8	5,1	3,9	68
70										4	5,3		5,4	6,9		6	5,6	4,9	3,7	70
72										2,6			4,7	6		5,2	5,5	4,7	3,5	72
74													4,1	5,1		4,6	5,3	4,5	3,3	74
76													3,2	4,4		4,1	5,2	4,3	3,2	76
78													2	3,8		3,6	4,8	3,9	3	78
80																3	4,2	3,4	2,9	80
82																2,2	3,6	3	2,7	82
84																	2,9	2,4	2,6	84
86																		1,8	2,3	86
88																			1,8	88

\* Adapter · adapter · pièce d'adaptateur · adattatore · adaptador · адаптер

\*\* Option · optional · en option · opzione · opcional · по заказу

**Traglasten am abgespannten Teleskopausleger mit hydraulisch verstellbarer Gitterspitze und Exzenter**  
**Load capacities on the guyed telescopic boom with hydraulically adjustable lattice jib and eccentric**  
**Charges sur la flèche télescopique haubanée avec fléchette treillis à réglage hydraulique et axe excentrique**  
**Portate del braccio telescopico tirantato con falcine tralicciato regolabile idraulicamente ed Excenter**  
**Cargas con la pluma telescópica arriostrada con abatimiento hidráulico y excenter del plumin**  
**Грузоподъемность на телескопической стреле с оттяжкой с гидравлически управляемым решетчатым удлинителем и эксцентриком**

**TYZENZF**

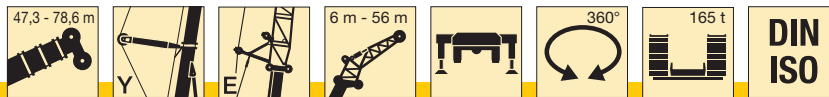

m	57,7 m + 2,2 m*																		m		
	6 m**			14 m			21 m			28 m			35 m			42 m		49 m		56 m	
	0°	20°	40°	0°	20°	40°	0°	20°	40°	0°	20°	40°	0°	20°	40°	0°	20°	0°			
12	82																			12	
14	77	62		67																14	
16	69	59	42	64			46,5					35,5								16	
18	62	56	40,5	59			44					33,5								18	
20	56	54	39,5	54	39		42					32			24,7			20,4		16,2	20
22	51	51	38,5	48,5	37,5	25,1	39,5	24,7				30			23,5			19,3	15,4	12,5	22
24	46,5	47	38	44,5	36,5	25,1	38	24,7				28,7			22,3			18,4	14,6	12,5	24
26	42,5	43,5	37	41	35,5	24,6	36,5	24,7				27,5	16,6		21,2			17,6	14	12	26
28	39	40	36	38	34,5	24,2	34,5	24,7	14,7			26,3	16,5		20,4			16,7	13,3	11,5	28
30	36	36,5	35,5	35	33,5	23,8	33	24,1	15			25	16,5		19,5	12,5		16	12,6	10,9	30
32	32,5	33,5	34	32,5	32,5	23,4	31,5	23,4	15,3	24,1	16,4	9	18,6	12,5			15,3		12,1	10,4	32
34	29,4	30,5	31,5	29,8	31,5	23,1	29,3	22,7	15,2	23,2	16,2	9,2	17,8	12,5			14,6	10,1	11,6	9,9	34
36	26,6	27,6	28,3	27,1	29	22,9	27,2	22,1	14,9	22,3	16	9,4	17,2	12,5			14	10	11,1	9,5	36
38	23,9	24,9	25,5	24,6	26,8	22,6	25	21,5	14,6	21,4	15,8	9,6	16,5	12,5	6,6		13,5	9,8	10,6	9,1	38
40	21,5	22,3	22,8	22,4	24,4	22,3	22,8	20,9	14,4	20,6	15,4	9,6	15,9	12,4	6,7		13	9,7	10,2	8,6	40
42	19,2	20	20,4	20,4	22,2	22,2	20,9	20,3	14,2	19,9	15	9,6	15,2	12,1	6,9		12,5	9,4	9,8	8,3	42
44	17,2	17,9	18,3	18,5	20,2	21,4	19,1	19,9	14	19,2	14,6	9,5	14,7	11,8	7		12	9,1	9,4	7,9	44
46	15,3	15,9	16,3	16,7	18,2	19,3	17,4	19,4	13,8	17,8	14,2	9,4	14,2	11,5	6,9		11,5	8,8	9	7,6	46
48	13,6	14,2		15	16,4	17,4	15,9	18,1	13,6	16,3	13,8	9,2	13,8	11,2	6,8		11,1	8,5	8,6	7,3	48
50	12	12,6		13,4	14,7	15,6	14,4	16,5	13,5	14,9	13,5	9,1	13,3	10,8	6,7		10,7	8,2	8,3	7	50
52	10,3	11,1		12	13,2	13,9	13	14,9	13,3	13,6	13,1	8,9	12,8	10,5	6,6		10,4	8	8	6,6	52
54	8,8	9,5		10,6	11,7	12,4	11,7	13,4	13,3	12,4	12,8	8,8	12,3	10,2	6,4		10	7,7	7,7	6,3	54
56	7,4	7,9		9,4	10,4		10,4	12,1	13,2	11,2	12,5	8,7	11,8	10	6,3		9,6	7,4	7,4	6,1	56
58	5,9	6,4		8,2	9,2		9,3	10,8	11,8	10,1	12,1	8,6	10,8	9,7	6,2		9,3	7,2	7,2	5,9	58
60	4,5			7,2	8		8,2	9,6	10,5	9	11	8,5	9,8	9,4	6,1		8,9	7	6,9	5,6	60
62				6,2	6,9		7,2	8,5		8	9,9	8,4	8,8	9,2	6		8,5	6,8	6,6	5,4	62
64				5,2	5,9		6,2	7,4		7,1	8,8	8,4	7,9	9	5,9		8,2	6,6	6,3	5,2	64
66				4,2	4,9		5,4	6,4		6,2	7,8	8,3	7	8,8	5,8		7,4	6,3	6,1	4,9	66
68				2,7			4,6	5,5		5,3	6,8	7,8	6,2	8,2	5,8		6,6	6,2	5,8	4,7	68
70							4	4,7		4,6	5,9		5,4	7,2	5,7		5,8	6	5,6	4,6	70
72							3	4		4,1	5		4,7	6,4	5,7		5	5,9	5,3	4,4	72
74							1,9			3,5	4,4		4,1	5,5	5,6		4,5	5,7	4,9	4,2	74
76										2,8	3,8		3,6	4,8			3,9	5,6	4,3	4	76
78										2	3,1		3	4,2			3,4	4,9	3,8	3,8	78
80											2,3		2,4	3,6			2,8	4,3	3,2	3,3	80
82													1,8	3			2,3	3,8	2,7	2,8	82
84																	2,3	3,3	2,2	2,3	84
86																	1,6	2,7	1,7	1,8	86
88																		2			88
90																		1,4			90

\* Adapter · adapter · pièce d'adaptateur · adattatore · adaptador · адаптер

\*\* Option · optional · en option · opzione · opcional · по заказу



**Traglasten am abgespannten Teleskopausleger mit hydraulisch verstellbarer Gitterspitze und Exzenter**  
**Load capacities on the guyed telescopic boom with hydraulically adjustable lattice jib and eccentric**  
**Charges sur la flèche télescopique haubanée avec fléchette treillis à réglage hydraulique et axe excentrique**  
**Portate del braccio telescopico tirantato con falcone tralicciato regolabile idraulicamente ed Excenter**  
**Cargas con la pluma telescópica arriostrada con abatimiento hidráulico y exzenter del plumin**  
**Грузоподъемность на телескопической стреле с оттяжкой с гидравлически управляемым решетчатым удлинителем и эксцентриком**

**TYZENZF**

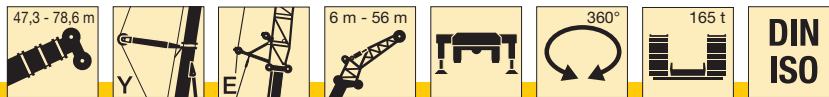

m	68,1 m + 2,2 m*																		m			
	6 m			14 m			21 m			28 m			35 m			42 m		49 m		56 m		
	0°	20°	40°	0°	20°	40°	0°	20°	40°	0°	20°	40°	0°	20°	40°	0°	20°	0°		0°		
16	60																			16		
18	56	55		48,5																18		
20	52	52	39,5	46				38,5				29,3								20		
22	47,5	48,5	38,5	43,5				37				28,1			22,6					22		
24	43,5	44,5	37,5	40,5	36,5			35				27			21,7			17,2		24		
26	40	40,5	37	38,5	35,5	24,4	33,5	24,7				26			20,8			16,4	12,9	26		
28	37	37,5	36,5	35,5	34,5	24	31,5	24,4				24,9			20			15,8	12,4	10,5	28	
30	34	34,5	35	33	33	23,7	30	23,7	14,5	24	16,3				19,2			15,2	11,9	10,1	30	
32	31,5	32	32,5	30,5	31,5	23,3	28,4	23,1	15,1	23,2	16,4				18,5			14,6	11,4	9,7	32	
34	28,2	29,8	30,5	28,2	29,4	23,1	26,9	22,5	15,1	22,4	16,2				17,9	12,5		14	10,9	9,3	34	
36	25,5	27,1	28,1	26,2	27,4	22,8	25,5	21,9	14,9	21,6	16	8,9			17,2	12,5		13,5	10,5	8,9	36	
38	23,2	24,6	25,7	24,3	25,5	22,6	23,7	21,4	14,6	20,8	15,7	9,2			16,6	12,5		13,1	9,7	10,1	8,5	38
40	20,9	22,1	23,3	22,3	23,8	22,4	22,2	20,9	14,4	20	15,3	9,4			16,1	12,4		12,6	9,6	9,8	8,2	40
42	18,6	19,6	20,8	20,4	22,2	22,2	20,5	20,4	14,2	19,2	14,9	9,6			15,6	12,1	6,5	12,1	9,3	9,4	7,9	42
44	16,6	17,8	18,7	18,6	20,3	21,6	18,8	20	14,1	18,4	14,5	9,6			15,1	11,8	6,7	11,8	9,1	9	7,6	44
46	15	16	16,7	17	18,6	19,8	17,3	19,4	13,9	17,4	14,2	9,4			14,7	11,5	6,8	11,4	8,8	8,7	7,3	46
48	13,3	14,1	14,8	15,4	16,9	18,1	15,8	18	13,7	16	13,9	9,2			14,2	11,2	6,8	11	8,5	8,4	7	48
50	11,7	12,3	13	14	15,4	16,5	14,4	16,5	13,6	14,7	13,6	9,1			13,7	10,9	6,7	10,7	8,3	8,2	6,7	50
52	10,1	10,9	11,5	12,7	14	15	13,2	15,1	13,5	13,4	13,3	9			13,1	10,7	6,6	10,3	8,1	7,9	6,5	52
54	8,8	9,5		11,4	12,7	13,5	12	13,8	13,4	12,3	13	8,9			12,4	10,4	6,5	9,9	7,8	7,6	6,3	54
56	7,6	8,1		10	11,4	12,1	10,9	12,6	13,2	11,2	12,6	8,7			11,4	10,2	6,4	9,5	7,6	7,3	6	56
58	6,3	6,7		8,6	10,2	10,8	9,8	11,5	12,7	10,2	12,3	8,6			10,4	9,9	6,3	9	7,4	7,1	5,8	58
60	5,1	5,6		7,5	9	9,6	8,6	10,4	11,4	9,2	11,3	8,5			9,5	9,7	6,2	8,6	7,2	6,9	5,6	60
62	3,9	4,4		6,4	7,9		7,4	9,3	10,2	8,3	10,3	8,5			8,6	9,5	6,1	8,2	7	6,7	5,3	62
64	2,9	3,3		5,4	6,7		6,3	8,2	9,1	7,5	9,4	8,4			7,7	9,3	6	7,8	6,8	6,4	5,2	64
66	1,9	2,1		4,3	5,6		5,3	7,2	8	6,6	8,4	8,2			7	9,1	5,9	7	6,6	6,2	5	66
68				3,2	4,5		4,4	6,3	7	5,7	7,5	7,8			6,2	8,3	5,8	6,3	6,4	6	4,8	68
70				2,5	3,4		3,5	5,5		4,8	6,6	7,3			5,5	7,5	5,8	5,6	6,3	5,8	4,6	70
72				1,8	2,5		2,6	4,4		4	5,7	6,7			4,8	6,7	5,7	4,9	6,1	5,2	4,5	72
74					1,6		1,6	3,4		3,2	4,9	5,8			4,2	5,9	5,6	4,3	5,9	4,6	4,3	74
76								2,4		2,4	4,3				3,6	5,1	5,6	3,7	5,7	4	3,9	76
78								1,7		1,5	3,5				2,9	4,5	5,5	3,2	5	3,4	3,4	78
80											2,6				2,2	3,9	4,7	2,6	4,5	2,9	2,8	80
82											1,6					3,3	4,1	2,1	3,9	2,4	2,3	82
84																2,7		1,6	3,3	1,9	1,9	84
86																2			2,7	1,4	1,4	86
88																			2,2			88
90																			1,6			90

\* Adapter · adapter · pièce d'adaptateur · adattatore · adaptador · адаптер  
 \*\* Option · optional · en option · opzione · opcional · по заказу

TAB 232103 / 232112 / 232121

**Traglasten am abgespannten Teleskopausleger mit hydraulisch verstellbarer Gitterspitze und Exzenter**  
**Load capacities on the guyed telescopic boom with hydraulically adjustable lattice jib and eccentric**  
**Charges sur la flèche télescopique haubanée avec fléchette treillis à réglage hydraulique et axe excentrique**  
**Portate del braccio telescopico tirantato con falcine tralicciato regolabile idraulicamente ed Excenter**  
**Cargas con la pluma telescópica arriostrada con abatimiento hidráulico y excenter del plumin**  
**Грузоподъемность на телескопической стреле с оттяжкой с гидравлически управляемым решетчатым удлинителем и эксцентриком**

**TYZENZF**

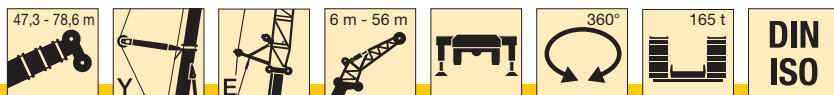

m	78,6 m + 2,2 m*																m		
	6 m			14 m			21 m			28 m			35 m			42 m			
	0°	20°	40°	0°	20°	40°	0°	20°	40°	0°	20°	40°	0°	20°	40°	0°		20°	
20	35																	20	
22	33	31,5	30,5	27,7														22	
24	31,5	30	29	26,4			22											24	
26	29,6	28,7	27,8	25,3			21			17								26	
28	27,6	27,4	26,7	24,1	21,9		20,1			16,3			13,8				12,5	28	
30	25,6	25,9	25,7	23,1	21,1	19,2	19,3	16,9		15,6			13,2				12,3	30	
32	23,5	24,5	24,4	22,2	20,3	19	18,5	16,5		15			12,7				11,8	32	
34	22	22,9	23	21,3	19,5	18,5	17,7	16	11,7	14,3	10,5		12,1				11,3	34	
36	20,4	21,3	21,6	20,3	18,9	18	17	15,4	11,7	13,7	10,4		11,6				10,9	36	
38	18,9	19,6	20,2	19,3	18,2	17,5	16,3	14,8	11,7	13,2	10,2		11,1	8,1			10,4	38	
40	17,4	18	18,7	18,3	17,5	16,9	15,7	14,4	11,8	12,7	10,1	6,8	10,7	7,9			10	40	
42	16,1	16,7	17,2	17,3	17	16,4	15,1	13,9	11,8	12,1	9,9	6,8	10,3	7,8			9,6	6,7	42
44	15	15,5	15,9	16,2	16,4	15,9	14,6	13,4	11,8	11,7	9,8	6,8	9,8	7,6			9,3	6,5	44
46	13,9	14,3	14,7	15,2	15,9	15,4	14	12,9	11,8	11,3	9,6	6,8	9,4	7,5	4,7		8,9	6,4	46
48	12,7	13,1	13,5	14,2	15,3	14,9	13,4	12,5	11,8	10,8	9,5	6,8	9,1	7,4	4,7		8,5	6,3	48
50	11,6	11,9	12,3	13,2	14,6	14,5	12,8	12,1	11,6	10,4	9,4	6,8	8,7	7,3	4,7		8,2	6,1	50
52	10,5	10,8	11,2	12,2	13,6	13,8	12	11,8	11,2	10	9,1	6,9	8,4	7,2	4,8		7,9	6	52
54	9,3	9,6	10	11,2	12,6	13	11,2	11,4	10,9	9,6	8,8	6,9	8,1	7,1	4,8		7,6	5,9	54
56	8,1	8,5	8,9	10,2	11,6	12,1	10,3	10,8	10,6	8,9	8,5	6,9	7,7	6,9	4,8		7,3	5,8	56
58	7	7,3	7,7	9,1	10,7	11,3	9,5	10,3	10,3	8,2	8,2	6,9	7,4	6,8	4,8		7	5,7	58
60	5,8	6,3	6,5	8	9,6	10,4	8,7	9,7	9,8	7,5	8	6,9	6,9	6,6	4,8		6,7	5,6	60
62	4,8	5,2		6,9	8,4	9,2	7,7	9,1	9,4	6,8	7,6	6,9	6,5	6,4	4,8		6,5	5,5	62
64	3,9	4,2		5,8	7,3	8	6,8	8,5	9	6,2	7,1	6,8	6	6,2	4,9		6,2	5,4	64
66	3	3,1		4,7	6,1	6,8	5,8	7,7	8,5	5,5	6,7	6,6	5,5	6,1	4,9		6	5,3	66
68	2,1	2,2		3,8	5	5,6	4,9	6,7	7,7	4,7	6,2	6,4	5,1	5,8	4,9		5,8	5,2	68
70				3,1	4		3,9	5,7	6,7	4	5,8	6,1	4,6	5,5	4,9		5,5	5,1	70
72				2,3	3,1		3	4,8	5,6	3,3	5,2	5,9	3,9	5,3	4,8		5	5	72
74					2,2		2,5	3,8	4,6	2,5	4,4	5,4	3,2	5	4,7		4,4	4,8	74
76							2	3		1,8	3,6	4,6	2,5	4,7	4,6		3,8	4,6	76
78								2,4			2,9	3,8	1,9	4,3	4,4		3,3	4,5	78
80								1,8			2,1	3		3,6	4,3		2,8	4,3	80
82												2,2		2,9	3,7		2,3	4,1	82
84														2,3	3		1,5	3,6	84
86														1,6	2,4		3	3	86
88															1,8		2,5	2,5	88
90																	1,8	1,8	90

\* Adapter · adapter · pièce d'adaptateur · adattatore · adaptador · адаптер

TAB 232103 / 232112 / 232121

\*\* Option · optional · en option · opzione · opcional · по заказу

**Hubhöhen**

**Lifting heights**

Hauteurs de levage · Altezze di sollevamento

Alturas de elevación · Высота подъема

**TY3ENZF**

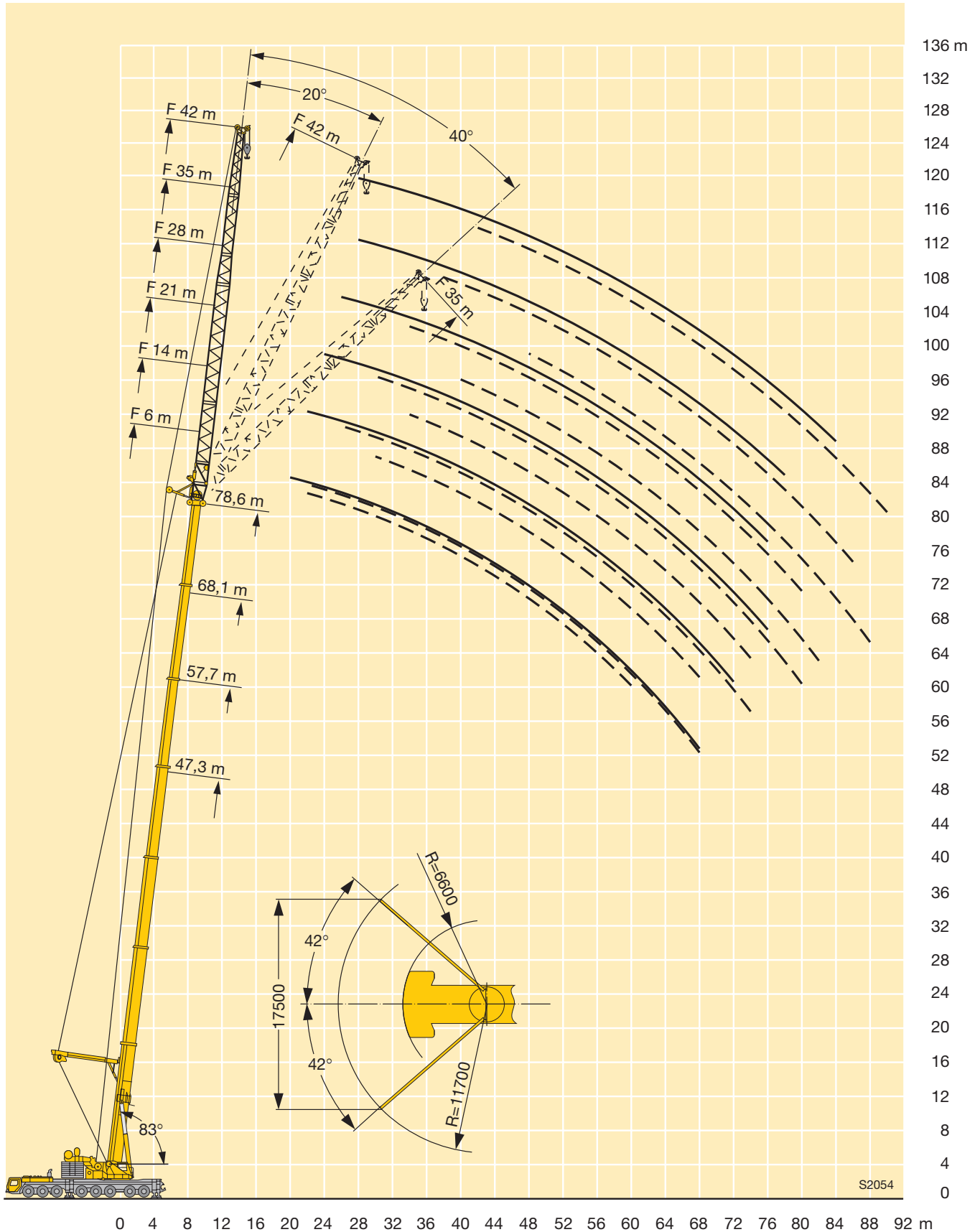

**Maße**  
**Dimensions**  
**Encombrement · Dimensioni**  
**Dimensiones · Габариты крана**

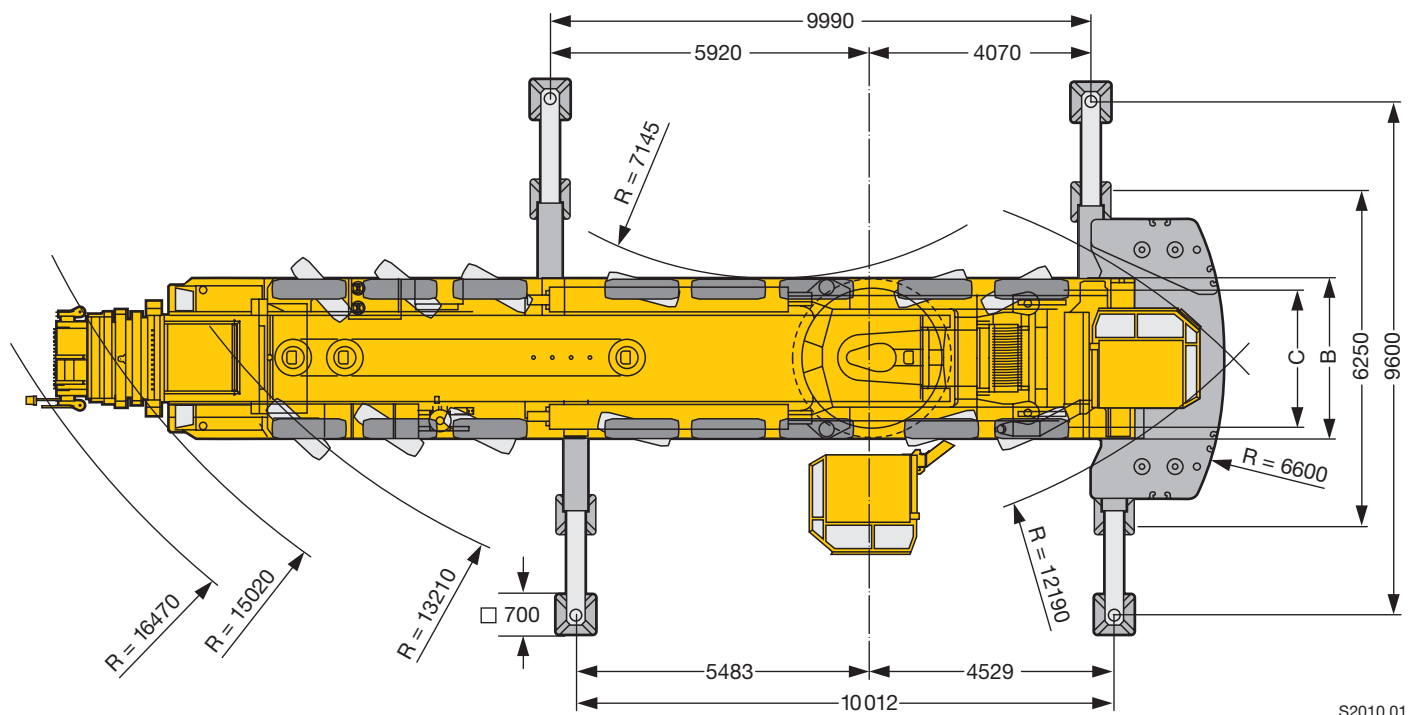
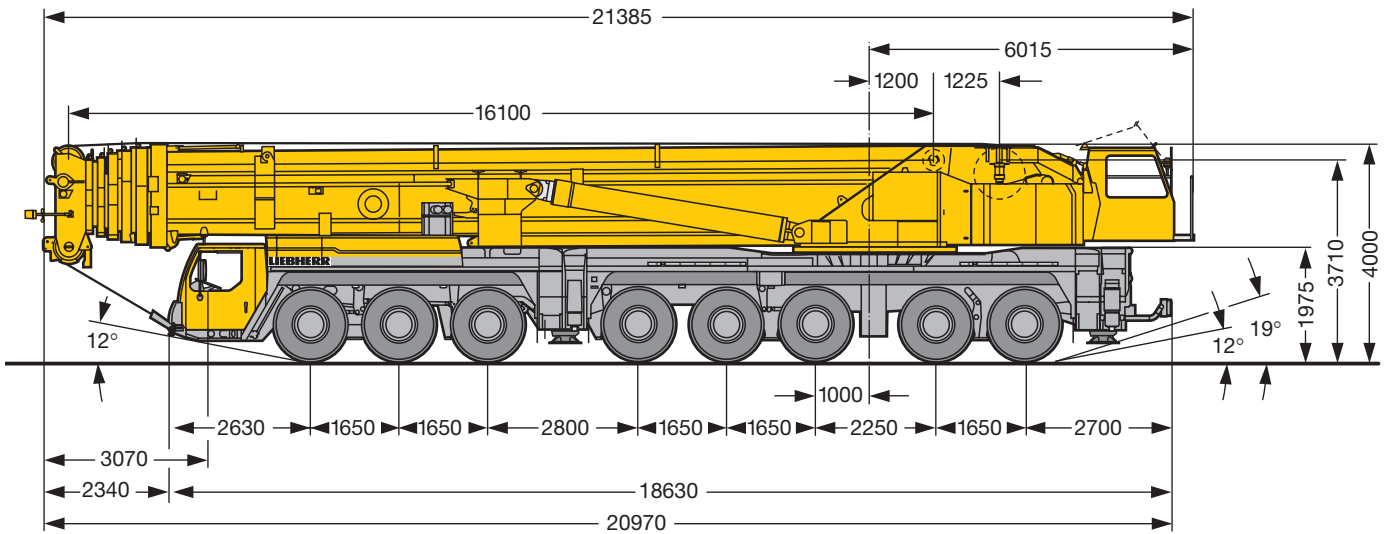

S2010.01

Bereifung 14.00 R 25 · Tyres 14.00 R 25 · Pneumatiques 14.00 R 25 · Pneumatici: 14.00 R 25 · Neumáticos: 14.00 R 25 · Шины: 14.00 R 25

	Maße · Dimensions · Encombrement · Dimensioni · Dimensiones · Размеры mm	
	B	C
	3000	2612
14.00 R 25	3000	2552
16.00 R 25	3230	2702

**Gewichte**  
**Weights**  
**Poids · Pesi**  
**Pesos · Нагрузки**



Achse · Axle Essieu · Asse Eje · Мосты t	1	2	3	4	5	6	7	8	Gesamtgewicht · Total weight t Poids total · Peso totale t Peso total · Общий вес, т
t	12	12	12	12	12	12	12	12	96*

\* mit 50 m Teleskopausleger / with 50 m long telescopic boom / avec flèche télescopique de 50 m / con braccio telescopico da 50 m / con 50 m de pluma telescópica / телескопическая стрела 50 м



Traglast · Load · Forces de levage t Portata · Capacidad de carga t Грузоподъемность, т	Rollen · No. of sheaves Poulies · Pulegge Ролеас · Канатных блоков	Stränge · No. of lines Brins · Tratti portanti Reenvíos · Запасовка	Gewicht · Weight kg Poids · Peso kg Peso · Собст. вес, кг
274,1	13	27	6100
247,7	11	23	3700
171,1	7	15	2700
84,7	3	7	2600
37,4	1	3	1400
12,5	–	–	700

**Geschwindigkeiten**  
**Working speeds**  
**Vitesse · Velocità**  
**Velocidades · Скорости**



	1	2	3	4	5	6	7	8	9	10	11	12	R 1	R 2	
14.00 R 25	5,2	6,7	8,7	11,1	14,1	18	23,8	30,5	39,5	50,6	64,2	75	5,6	7,2	37,4 %
16.00 R 25 20.5 R 25	5,7	7,3	9,4	12,1	15,3	19,6	25,9	33,2	43	55,1	69,8	80	6,1	7,9	33,9 %



Antriebe · Drive Mécánismes · Meccanismi Accionamiento · Приводы	stufenlos · infinitely variable en continu · continuo regulable sin escalonamiento · бесступенчато	Seil Ø / Seillänge · Rope diameter / length Diamètre / Longueur du câble · Diametro / lunghezza fune Diámetro / longitud cable · Диаметр / длина троса	Max. Seilzug · Max. single line pull Effort au brin maxi · Mass. tiro diretto fune Tiro máx. en cable · Макс. тяговое усилие
	0 - 130 m/min für einfachen Strang · single line m/min au brin simple · per tiro diretto · a tiro directo м/мин при однократной запасовке	25 mm / 620 m	126 kN
	0 - 145 m/min für einfachen Strang · single line m/min au brin simple · per tiro diretto · a tiro directo м/мин при однократной запасовке	25 mm / 620 m	126 kN
	0 - 130 m/min für einfachen Strang · single line m/min au brin simple · per tiro diretto · a tiro directo м/мин при однократной запасовке	25 mm / 1050 m	126 kN
	0 - 1 min <sup>-1</sup> об/мин		
	ca. 70 s bis 83° Auslegerstellung · approx. 70 seconds to reach 83° boom angle env. 70 s jusqu'à 83° · circa 70 secondi fino ad un'angolazione del braccio di 83° aprox. 70 segundos hasta 83° de inclinación de pluma · ок. 70 сек. до выставления стрелы на 83°		
	ca. 750 s für Auslegerlänge 16,1 m – 84 m · approx. 750 seconds for boom extension from 16.1 m – 84 m env. 750 s pour passer de 16,1 m – 84 m · circa 750 secondi per passare dalla lunghezza del braccio di 16,1 m a 84 m aprox. 750 segundos para telescopar la pluma de 16,1 – 84 m · ок. 750 сек. до выставления от 16,1 м до 84 м		

## Kranfahrgestell

<b>Rahmen</b>	Eigengefertigte, verwindungssteife Kastenkonstruktion aus hochfestem Feinkorn-Baustahl.
<b>Abstützungen</b>	Vier hydraulisch ausfahrbare Schiebehölme mit hydraulischen Abstützzylindern und Drucktellern. Der vordere Stützkasten ist zwischen den Achsen 3 und 4, der hintere Stützkasten am Fahrgestellheck angeordnet. Abstützbasis: 10 m längs x 9,6 m quer.
<b>Motor</b>	8-Zylinder-Diesel, Fabrikat Liebherr, Typ D9508 A7, wassergekühlt, Leistung 500 kW (680 PS) bei 1900 min <sup>-1</sup> . Abgasemissionen entsprechend Richtlinien 97/68/EG Stufe 3 und EPA/CARB Tier 3. Max. Drehmoment 3000 Nm bei 1100 – 1500 min <sup>-1</sup> . Kraftstoffbehälter: 600 l.
<b>Getriebe</b>	Automatisches Schaltgetriebe mit Drehmomentwandler und Intarder direkt am Getriebe angebaut, Fabrikat ZF, Typ TC-TRONIC mit 12 Vorwärtsgängen und 2 Rückwärtsgängen, Verteilergetriebe mit sperrbarem Verteilerdifferential.
<b>Achsen</b>	Schwere Kranfahrzeugachsen. Alle 8 Achsen gefedert. Achsen 1 bis 4 und 7 und 8 gelenkt. Achsen 1, 2, 4 und 5 sind Planetenachsen.
<b>Federung</b>	Alle Achsen sind hydropneumatisch gefedert mit automatischer Niveauregulierung. Achsdruckausgleich zwischen den Achspaaren. Federung hydraulisch blockierbar.
<b>Bereifung</b>	16fach, alle Achsen einzeln bereift. Reifengröße: 14.00 R 25.
<b>Lenkung</b>	ZF-Halbblock-Hydraulenlenkung, 2-Kreisanlage mit hydraulischer Servoeinrichtung und zusätzlicher Reservepumpe, von einer Achse angetrieben.
<b>Bremsen</b>	Betriebsbremse: Allrad-Servo-Druckluftbremse, 2-Kreisanlage. Zusatzbremsen: Auspuffklappenbremse mit ZBS, Telma-Wirbelstrombremse. Handbremse: Federspeicher auf alle Räder der 4. bis 8. Achse wirkend.
<b>Fahrerhaus</b>	Großräumige Kabine in Stahlblechausführung mit Komfortausstattung, gummielastisch aufgehängt, Sicherheitsverglasung, Bedienungs- und Kontrollinstrumente.
<b>Elektr. Anlage</b>	Moderne Datenbus-Technik, 24 Volt Gleichstrom, 2 Batterien mit je 170 Ah, Beleuchtung nach StVZO.

## Kranoberwagen

<b>Rahmen</b>	Eigengefertigte, verwindungssteife Schweißkonstruktion aus hochfestem Feinkorn-Baustahl. Als Verbindungselement zum Kranfahrgestell dient eine 3-reihige Rollendrehverbindung, die unbegrenztes Drehen ermöglicht.
<b>Kranmotor</b>	6-Zylinder-Diesel, Fabrikat Liebherr, Typ D936L A6, wassergekühlt, 240 kW (326 PS) bei 1800 min <sup>-1</sup> , max. Drehmoment 1500 Nm bei 1300 – 1500 min <sup>-1</sup> .
<b>Kranantrieb</b>	Diesel-hydraulisch mit 4 Axialkolben-Verstellpumpen mit Servosteuerung und Leistungsregelung im geschlossenen Kreislauf für Heben, Drehen und Verstellen der Gitterspitze. 3 Axialkolbenpumpen im offenen Kreislauf für Wippen und Teleskopieren.

<b>Steuerung</b>	Zwei 4fach Handsteuerhebel, selbstzentrierend. Fußschalter für Teleskopieren. Stufenlose Regulierung aller Kranbewegungen durch Verstellen der Hydraulikpumpen, zusätzliche Geschwindigkeitsregelung durch Verstellen der Dieselmotor-Drehzahl.
<b>Hubwerk</b>	Axialkolben-Verstellmotor, Liebherr-Seilwinde mit eingebautem Planetengetriebe und federbelasteter Haltebremse.
<b>Wippwerk</b>	2 Differentialzylinder mit Sicherheitsrückschlagventil.
<b>Drehwerk</b>	2 Drehwerke, jeweils bestehend aus Hydromotor, Planetengetriebe, Drehwerksritzel und federbelasteter Haltebremse.
<b>Krankabine</b>	Aluminiumausführung mit Sicherheitsverglasung, Bedienungs- und Kontrollinstrumente. Kabine nach hinten neigbar. Bei Straßen-transport ist die Krankabine nach hinten geschwenkt.
<b>Sicherheits-einrichtungen</b>	LICCON-Überlastanlage, Testsystem, Hubendbegrenzung, Sicherheitsventile gegen Rohr- und Schlauchbrüche.
<b>Ballast</b>	Gesamtballast 135 t, bestehend aus: 1 Grundplatte 15 t, 8 Teile à 15 t.
<b>Teleskopausleger</b>	Variante 1: Auslegerlänge 16,1 m – 50 m, bestehend aus: 1 Anlenkstück und 3 Teleskopteile, hydraulisch teleskopierbar. Alle Teleskope separat ausschiebbar über das Schnelltakt-Teleskopiersystem TELEMATIK. Variante 2: Auslegerlänge 16,1 m – 84 m, bestehend aus: 1 Anlenkstück und 6 Teleskopteile, hydraulisch teleskopierbar. Alle Teleskope separat ausschiebbar über das Schnelltakt-Teleskopiersystem TELEMATIK.
<b>Elektr. Anlage</b>	Moderne Datenbus-Technik, 24 Volt Gleichstrom, 2 Batterien mit je 170 Ah.

## Zusatzrüstung

<b>Teleskopausleger- abspannung Y</b>	Bestehend aus Abspannbock mit 2 Seilwinden, anbaubar am 50 m bzw. 84 m langen Teleskopausleger, in Transportstellung abklappbar.
<b>Spacer S</b>	Zur Tragkraftsteigerung an der wippbaren Gitterspitze in Verbindung mit Y-Abspannung.
<b>Exzenter E</b>	Zur Tragkraftsteigerung an der festen Gitterspitze in Verbindung mit Y-Abspannung.
<b>Zusatzballast</b>	2 zusätzliche Ballastplatten à 15 t für einen Gesamtballast von 165 t für Betrieb mit abgespanntem Teleskopausleger.
<b>Teleskopausleger- Verlängerung</b>	14 m Gitterstück zur Verlängerung des 50 m langen Teleskopauslegers beim Anbau der wippbaren oder festen Gitterspitze.
<b>Gitterspitzen</b>	Feste Gitterspitze 14 m – 63 m lang, wippbare Gitterspitze 21 m – 91 m lang.
<b>2. Hubwerk</b>	Axialkolben-Verstellmotor, Liebherr-Seilwinde mit eingebautem Planetengetriebe und federbelasteter Haltebremse.
<b>3. Hubwerk mit Verstellflasche</b>	Axialkolben-Verstellmotor, Liebherr-Seilwinde mit eingebautem Planetengetriebe und federbelasteter Haltebremse, zum Verstellen der wippbaren Gitterspitze.
<b>Bereifung</b>	16fach, Reifengröße 16.00 R 25 und 20.5 R 25.



## Crane carrier

<b>Frame</b>	Liebherr designed and manufactured, box-type, torsion resistant design of high-tensile fine grained structural steel.
<b>Outriggers</b>	Four hydraulically extendable sliding beams with hydraulic jacks and supporting pads. The front outrigger casing is mounted between axles 3 and 4 and the rear casing is located at the rear of the carrier. Supporting basis: 10 m longitudinally x 9.6 m transversally.
<b>Engine</b>	8-cylinder Diesel, make Liebherr, type D9508 A7, watercooled, output 500 Kw (680 h.p.) at 1900 min <sup>-1</sup> . Exhaust emissions acc. to 97/68/EG stage 3 and EPA/CARB Tier 3. Max. torque 3000 Nm at 1100 – 1500 min <sup>-1</sup> . Fuel reservoir: 600 l.
<b>Transmission</b>	Automatic transmission with torque converter and interarder fitted directly to the gear unit, manufactured by ZF, type TC -TRONIC with 12 forward and 2 reverse gears, transfer case with locking central differential.
<b>Axles</b>	Heavy-duty vehicle axles. All axles suspended. Axles 1 to 4 and 7 and 8 steered. Axles 1, 2, 4 and 5 are planetary axles.
<b>Suspension</b>	All axles with hydropneumatic suspension and automatic levelling system. Load equalization between the axle pairs. The suspension can be locked hydraulically.
<b>Tyre equipment</b>	16 tyres, all axles equipped with single tyres. Size of tyres: 14.00 R 25.
<b>Steering</b>	ZF semi-integral power steering, dual circuit system with hydraulic servo-system and additional backing pump driven by an axle.
<b>Brakes</b>	Service brake: All-wheel servo-air brake, dual circuit system. Additional brakes: Retarder, TELMA-type eddy current brake. Hand brake: Spring-loaded, acting on all wheels of axles 4 to 8.
<b>Driving cab</b>	Spacious and comfortable sheet steel cab mounted on rubber shock absorbers, safety glass windows, operating and control elements.
<b>Electrical system</b>	Modern data bus technique, 24 Volt DC, 2 batteries of 170 Ah each, lighting according to traffic regulations.

## Crane superstructure

<b>Frame</b>	Liebherr-made torsion resistant, welded construction of high-tensile structural steel, linked to carrier by a three-row roller slewing rim for 360° continuous rotation.
<b>Crane engine</b>	6-cylinder Diesel engine, make Liebherr, type D936L A6, watercooled, output 240 kW (326 HP) at 1800 min <sup>-1</sup> , max. torque 1500 Nm at 1300 – 1500 min <sup>-1</sup> .
<b>Crane drive</b>	Diesel-hydraulic, with 4 axial piston variable displacement pumps, with servo-control and capacity control operating in closed circuit for hoisting, slewing and luffing of lattice jib, 3 axial piston pumps, operating in open circuit for luffing and telescoping.

<b>Crane control</b>	Two self-centering control levers (joy-sticks). Pedal switches for telescoping. Infinitely variable crane motions through displacement control of the hydraulic pumps. Additional working speed control by variation of the Diesel engine speed.
<b>Hoist gear</b>	Axial piston variable displacement motor, Liebherr hoist drum with integrated planetary gear and spring-loaded static brake.
<b>Luffing gear</b>	2 differential hydraulic rams with nonreturn valve.
<b>Slewing gear</b>	2 slewing gears, consisting of hydraulic motor, planetary gear, slewing pinion and spring-loaded static brake each.
<b>Crane cab</b>	Aluminium design with safety glass, operating and control elements. Cab tiltable backwards. The cab will be pivoted to the rear for road transport.
<b>Safety devices</b>	LICCON safe load indicator, test system, hoist limit switches, safety valves against rupture of pipes and hoses.
<b>Counterweight</b>	135 t total counterweight comprising 1 basic slab of 15 t and 8 slabs of 15 t each.
<b>Telescopic boom</b>	Variant 1: Boom length 16.1 m to 50 m, consisting of 1 base section and 3 hydraulic telescopic sections. All telescopic sections extendable individually by means of the rapid-cycle telescoping system TELEMATIK. Variant 2: Boom length 16.1 m to 84 m, consisting of 1 base section and 6 hydraulic telescopic sections. All telescopic sections extendable individually by means of the rapid-cycle telescoping system TELEMATIK.
<b>Electric system</b>	Modern data bus technique, 24 Volt DC, 2 batteries of 170 Ah each.

## Complementary equipment

<b>Guying system for telescopic boom Y</b>	Consisting of guying frame with 2 rope winches, mountable to the 50 m or 84 m long telescopic boom, tiltable in transport condition.
<b>Spacer S</b>	To increase lifting capacity on the luffing lattice jib in conjunction with the Y-type guying system.
<b>Eccentric E</b>	To increase lifting capacity on the fixed lattice jib in conjunction with the Y-type guying system.
<b>Additional ballast</b>	2 additional counterweight slabs of 15 t each for a total counterweight of 165 t, required for the operation with guyed telescopic boom.
<b>Telescopic boom extension</b>	14 m lattice section for extending the 50 m long telescopic boom in order to mount the luffing or fixed lattice jib.
<b>Lattice jibs</b>	Fixed lattice jib 14 m to 63 m long, luffing lattice jib 21 m to 91 m long.
<b>2nd hoist gear</b>	Axial piston variable displacement motor, Liebherr-made hoist drum with integrated planetary gear and spring-loaded static brake.
<b>3rd hoist gear with luffing block</b>	Axial piston variable displacement motor, Liebherr-made hoist drum with integrated planetary gear and spring-loaded static brake, required for operating the luffing jib.
<b>Tyre equipment</b>	16 tyres, size 16.00 R 25 and 20.5 R 25.

## Châssis porteur

<b>Châssis</b>	Fabrication Liebherr, construction en caisson indéformable, en acier à haute résistance à grains fins.
<b>Stabilisateurs</b>	Quatre poutres horizontales télescopiques, avec vérins hydrauliques de calage verticaux et patins. Les caissons de poutres de calage avants sont situés entre les essieux 3 et 4, et les caissons des poutres de calage arrières sont situés à l'arrière du châssis. Surface de calage: 10 m en long et 9,6 m travers.
<b>Moteur</b>	Moteur diesel, 8 cylindres, fabriqué par Liebherr, de type D9508 A7, à refroidissement par eau, de 500 kW (680 ch) à 1900 min <sup>-1</sup> . Emissions des gaz d'échappement conformes aux directives 97/68/EG partie 3 et EPA/CARB Tier 3. Couple max. 3000 Nm à 1100 – 1500 min <sup>-1</sup> . Capacité du réservoir à carburant: 600 l.
<b>Boîte de vitesse</b>	Boîte automatique avec convertisseur de couple et ralentisseur, montés directement sur la boîte, de marque ZF, type TC-TRONIC avec 12 rapports AV et 2 AR, boîte de transfert avec blocage de différentiel.
<b>Essieux</b>	Essieux spéciaux pour grue. Les 8 essieux sont suspendus. Les essieux 1 à 4 et 7 et 8 sont directeurs. Les essieux 1, 2, 4 et 5 sont entraînés.
<b>Suspension</b>	Tous les essieux sont suspendus hydropneumatiquement avec mise à niveau et équilibrage entre essieux automatiques. Suspension blocable hydrauliquement.
<b>Pneumatiques</b>	16 roues à monte simple. Taille: 14.00 R 25.
<b>Direction</b>	Direction semi-bloc ZF, à double circuit, assistée hydrauliquement, avec pompe auxiliaire entraînée par un essieu.
<b>Freins</b>	Frein de service: à double circuit assisté pneumatiquement, sur toutes les roues. Frein auxiliaire: par clapets sur échappement commandés avec le ralentisseur hydraulique, ralentisseur électrodynamique Telma. Frein de secours et frein à main: par cylindres à ressorts sur les essieux 4 à 8.
<b>Cabine</b>	Cabine spacieuse, en tôle d'acier, équipement «grand confort», suspendue sur silent blocs, vitrage de sécurité, tableau de bord complet.
<b>Installation électrique</b>	Technique moderne de transmission de données par BUS de données, courant continu 24 Volts, 2 batteries de 170 Ah chacune, éclairage conforme au code de la route.

## Partie tournante

<b>Châssis</b>	Construction mécanosoudée en tôle d'acier à haute résistance à grains fins. Reliée au porteur par une couronne d'orientation à 3 rangées de rouleaux. Rotation totale 360°.
<b>Moteur</b>	Diesel 6 cylindres, marque Liebherr, type D936L A6, refroidi par eau, puissance 240 kW (326 ch) à 1800 min <sup>-1</sup> , couple max. 1500 Nm à 1300 – 1500 min <sup>-1</sup> .
<b>Entraînement</b>	Diesel hydraulique avec à 3 pompes à débit variable servo commandées à régulation de puissance en circuit fermé pour les treuils et l'orientation. Quatre pompes à débit variable en circuit ouvert pour le relevage de flèche et le télescopage.

<b>Commande</b>	2 leviers à 4 directions avec rappel automatique au point mort. Commande au pied pour le télescopage. Commande des mouvements progressive en continu par variation de l'inclinaison des pompes et augmentation du régime moteur.
<b>Treuil</b>	Moteur hydraulique à cylindrée variable, treuil de marque Liebherr avec réducteur planétaire à frein d'arrêt à lamelles intégrées.
<b>Relevage de flèche</b>	2 vérins hydrauliques différentiels avec clapets anti-retour de sécurité.
<b>Orientation</b>	2 mécanismes d'orientation, composés d'un moteur hydraulique, d'un réducteur planétaire, d'un pignon d'orientation et d'un frein à lamelles.
<b>Cabine de grue</b>	En tôle d'aluminium avec vitrage de sécurité, tous les instruments de commande et de contrôle. Cabine inclinable, tournée sur l'arrière de la grue en position route.
<b>Sécurités</b>	Contrôleur de charge LICCON, système test, fin de course crochet haut, clapets de sécurité en cas de ruptures de flexibles.
<b>Contrepoids</b>	Total 135 t, composé d'une plaque de base et 8 plaques de 15 t unitaires.
<b>Flèche télescopique</b>	Variante 1: télescope de 16,1 m à 50 m, composé d'un élément de base et de 3 télescopes, télescopables hydrauliquement. Chaque partie peut être télescopée individuellement à l'aide du système de télescopage séquentiel rapide TELEMATIK. Variante 2: télescope de 16,1 m à 84 m, composé d'un élément de base et de 6 télescopes, télescopables hydrauliquement. Chaque partie peut être télescopée individuellement à l'aide du système de télescopage séquentiel rapide TELEMATIK.
<b>Circuit électrique</b>	Technique moderne de transmission de données par BUS de données. Courant continu 24 Volts, 2 batteries de 170 Ah chacune.

## Équipement optionnel

<b>Haubannage de flèche Y</b>	Composé du chevalet et de 2 treuils, montables sur flèche télescopique de 50 m ou de 84 m.
<b>Haubannage S</b>	Pour l'augmentation de la force de levage au niveau de la fléchette treillis à volée variable-haubannage Y.
<b>Axe excentrique E</b>	Pour l'augmentation de la force de levage au niveau de la fléchette treillis fixe-haubannage Y.
<b>Contrepoids complémentaire</b>	2 plaques complémentaires de 15 t, pour une masse totale de 165 t, pour travail en télescopage haubané.
<b>Rallonge de flèche télescopique</b>	Éléments treillis de 14 m pour rallongement de la flèche télescopique de 50 m pour utilisation de la fléchette fixe ou de la fléchette à volée variable.
<b>Fléchettes</b>	Fléchette fixe de 14 m à 63 m; fléchette à volée variable de 21 m à 91 m.
<b>Deuxième treuil</b>	Moteur hydraulique à pistons axiaux à cylindrée variable, treuil Liebherr, avec réducteur planétaire intégré et frein d'arrêt à lamelles.
<b>Troisième treuil avec train de mouflage</b>	Moteur hydraulique à pistons axiaux à cylindrée variable, treuil Liebherr, avec réducteur planétaire intégré et frein d'arrêt à lamelles; troisième treuil nécessaire pour le relevage de la volée variable.
<b>Pneumatiques</b>	16 fois en taille 16.00 R 25 et 20.5 R 25.



## Autotelaio

<b>Telaio</b>	Produzione Liebherr, struttura di tipo scatola antitorsione in acciaio a grana fine ad elevato grado di snervamento.
<b>Stabilizzatori</b>	4 stabilizzatori completamente idraulici. La cassa stabilizzatori anteriore è situata tra l'asse 3 e 4; mentre quella posteriore dopo l'ultimo asse. Basi stabilizzatori 10 m x 9,6 m.
<b>Motore</b>	Diesel a 8 cilindri, marca Liebherr, tipo D9508 A7, raffreddato ad acqua, potenza 500 kW (680 CV) a 1900 giri/min., emissioni gas di scarico in base alle direttive CE 97/68 Livello 3 e EPA/CARB Tier 3, coppia massima 3000 Nm al regime di 1100-1500 giri/min, gestione elettronica del motore grazie alla tecnica trasmissione dati bus. Capacità del serbatoio carburante: 600 l.
<b>Cambio</b>	Cambio automatico ZF tipo TC-TRONIC con convertitore di coppia e Intarder montati direttamente sul cambio, 12 marce in avanti e 2 retromarce, riduttore ripartitore con differenziale bloccabile.
<b>Assi</b>	Tutti 8 gli assi sono ammortizzati. Assi da 1 a 4 e 7, 8 sterzanti. Assi 1, 2, 4 e 5 sono traenti con riduttori epicicloidali.
<b>Sospensioni</b>	Tutti gli assi con sospensione idropneumatica bloccabile idraulicamente ed un sistema di livellamento automatico. Il carico viene ripartito tra le coppie di assi.
<b>Pneumatici</b>	Tutti gli assi sono equipaggiati con pneumatico singolo. 16 gomme. Dimensione: 14.00 R 25.
<b>Sterzo</b>	Sterzo ZF a doppio circuito idraulico servoassistito. Pompa di soccorso accoppiata ad asse motore.
<b>Freni</b>	Freno di servizio: pneumatico, servoassistito, a doppio circuito, agente su tutti gli assi. Freno addizionale: valvola agente su impianto di scarico con ZBS, freno elettromagnetico Telma. Freno a mano: di tipo meccanico agente dall'asse 4 all'asse 8.
<b>Cabina guida</b>	Cabina spaziosa in lamiera d'acciaio zincato, montata su sospensione elastica, con vetratura di sicurezza completa di moderna strumentazione.
<b>Impianto elettrico</b>	Di nuova concezione, utilizza la tecnica del bus dati, 24 V corrente continua, 2 batterie da 170 A, illuminazione e segnalazione visiva secondo le norme per la circolazione.

## Torretta

<b>Telaio</b>	Produzione Liebherr, struttura saldata antitorsione in acciaio a grana fine ad elevato grado di snervamento. L'elemento di giunzione tra l'autotelaio e la torretta è costituito da una ralla a 3 corsie di rulli che permette una rotazione continua.
<b>Motore</b>	Diesel a 6 cilindri, marca Liebherr, tipo D936L A6, raffreddato ad acqua, potenza 240 kW (326 CV) a 1800 giri/min, coppia massima 1500 Nm al regime di 1300 - 1500 giri/min.
<b>Impianto idraulico</b>	Diesel-idraulico con 4 pompe a pistoni assiali a cilindrata variabile con servocomando e regolazione di potenza in circuito idraulico chiuso per sollevamento, rotazione e regolazione del falcone. 3 pompe a pistoni assiali in circuito idraulico aperto per brandeggio e sfilo telescopico.

<b>Comando</b>	Per mezzo di due manipolatori a ritorno automatico in posizione neutra. Interruttore a pedale per sfilo telescopico. Tutti i movimenti avvengono in maniera progressiva. Controllo addizionale di potenza attraverso la variazione della velocità del motore diesel.
<b>Argani di sollevamento</b>	Motore a cilindrata variabile e pistoni assiali, tamburo dell'argano con riduttore epicicloidale incorporato e freno di arresto multidisco meccanico.
<b>Sollevamento braccio</b>	2 cilindri idraulici con valvola di blocco pilotata nel circuito di comando.
<b>Rotazione</b>	2 gruppi di rotazione, ognuno costituito da idromotore, epicicloidale, pignone gruppo di rotazione e freno di arresto caricato a molla.
<b>Cabina di manovra</b>	Realizzata in alluminio con vetratura di sicurezza, unità di comando e di controllo. Cabina reclinabile. Durante il trasporto su strada la cabina gru è ruota posteriormente.
<b>Dispositivi di sicurezza</b>	Limitatore di carico elettronico LICCON, test system, interruttori fine corsa sollevamento, valvole di sicurezza.
<b>Contrappeso</b>	Zavorra totale 135 t, costituita da 1 piastra base 15 t e 8 pezzi da 15 t.
<b>Braccio telescopico</b>	Variante 1: Lunghezza braccio 16,1 - 50 m costituito da 1 sezione base e 3 sfilii telescopici, sfilabili idraulicamente. Tutti gli elementi sfilano separatamente grazie al sistema TELEMATIK. Variante 2: Lunghezza braccio 16,1 - 84 m costituito da 1 sezione base e 6 sfilii telescopici, sfilabili idraulicamente. Tutti gli elementi sfilano separatamente grazie al sistema TELEMATIK.
<b>Impianto elettrico</b>	Di nuova concezione, utilizza la moderna tecnica del bus dati, 24 V corrente continua, 2 batterie da 170 A.

## Equipaggiamento addizionale

<b>Sistema di tirantatura per il braccio telescopico Y</b>	Costituito da un cavalletto d'ancoraggio con 2 argani, montabili su braccio di 50 m e 84 m, ribaltabile idraulicamente durante il trasporto.
<b>Spacer S</b>	Per aumento delle portate del falcone a volata variabile con Superlift Y.
<b>Excenter E</b>	Per aumento delle portate del falcone fisso con Superlift Y.
<b>Zavorra addizionale</b>	2 piastre di zavorra addizionale da 15 t ciascuna per un contrappeso totale di 165 t.
<b>Prolungamento braccio telescopico</b>	Elemento tralicciato da 14 m per il prolungamento del braccio telescopico di 50 m per montaggio del falcone tralicciato fisso o a volata variabile.
<b>Falcone tralicciato</b>	Falcone tralicciato fisso da 14 m - 63 m. Falcone tralicciato variabile da 21 m 91 m.
<b>2° argano di sollevamento</b>	Motore a cilindrata variabile e pistoni assiali, tamburo dell'argano con riduttore epicicloidale incorporato e freno di arresto multidisco.
<b>3° argano con flangia</b>	Motore a cilindrata variabile e pistoni assiali, tamburo dell'argano con riduttore epicicloidale incorporato e freno di arresto multidisco per regolazione del falcone a volata variabile.
<b>Pneumatici</b>	16 gomme. Dimensione: 16.00 R 25 e 20.5 R 25.

## Chasis

<b>Bastidor</b>	Diseñado y fabricado por Liebherr, tipo cajón, resistente a la torsión, fabricado en acero de grano fino de alta resistencia.
<b>Estabilizadores</b>	4 vigas horizontales telescópicas con cilindros hidráulicos verticales con zapatas de soporte. Los estabilizadores anteriores se montan entre los ejes 3 y 4, los posteriores en la parte trasera del chasis. Base de apoyo: 10 m largo x 9,6 m ancho.
<b>Motor</b>	Diesel 8 cilindros, marca Liebherr, tipo D9508 A7, refrigerado por agua, potencia 500 kW (680 CV) a 1900 rpm. Emisión de gases de escape conforme a las directivas 97/68/CE nivel 3 y EPA/CARB Tier 3, par máximo 3000 Nm a 1100 - 1500 rpm, gestión de motor electrónica con técnica de bus de datos. Depósito de combustible: 600 l.
<b>Caja de cambios</b>	Caja de cambio automática con convertidor e intarder montado directamente en la caja, fabricación ZF, Tipo TC-TRONIC de 12 velocidades delanteras y 2 traseras, caja transfer con bloqueo de diferencial.
<b>Ejes</b>	Ejes para vehículo pesado. Suspensión en los 8 ejes. Ejes 1 a 4 y 7 a 8 direccionales. Los ejes 1, 2, 4 y 5 son ejes planetarios.
<b>Suspensión</b>	Todos los ejes están provistos de suspensión hidroneumática con regulación automática de nivel. Compensación de presión entre los pares de ejes. Suspensión bloqueable por sistema hidráulico.
<b>Cubiertas</b>	16 cubiertas, montaje de rueda simple en todos los ejes. Tamaño de cubiertas: 14.00 R 25.
<b>Dirección</b>	Dirección hidráulica semi-bloque ZF, sistema de 2 circuitos con servo hidráulico y bomba auxiliar adicional accionada por un eje.
<b>Frenos</b>	Freno de servicio: servofreno neumático en todas las ruedas, sistema de 2 circuitos. Frenos auxiliares: freno de chapaleta de escape con ZBS, freno de corrientes parásitas Telma. Freno de mano: acumuladores de muelle con efecto en todas las ruedas del 4° al 8° eje.
<b>Cabina</b>	Cabina espaciosa fabricada totalmente en chapa de acero, montada sobre suspensión elástica, acristalamiento de seguridad, elementos de control y manejo.
<b>Sistema eléctrico</b>	Bus de datos, 24 V corriente continua, 2 baterías de 170 Ah cada una, alumbrado conforme a la norma alemana.

## Superestructura

<b>Bastidor</b>	Fabricado por Liebherr, resistente a la torsión, construcción soldada fabricada en acero de grano fino de alta resistencia. Unido al chasis mediante una corona de orientación de tres hileras de rodillos, diseñado para un giro continuo de 360°.
<b>Motor grúa</b>	Diesel 6 cilindros, marca Liebherr, tipo D936L A6, refrigerado por agua, potencia 240 kW (326 CV) a 1800 rpm, par máximo 1500 Nm a 1300 - 1500 rpm.
<b>Accionamiento grúa</b>	Diesel hidráulico con 4 bombas de pistones axiales de caudal variable con servomando y regulación de potencia con circuito cerrado para elevación, giro y regulación del plumín de celosía. 3 bombas de pistones axiales con circuito abierto para basculamiento y telescopaje.

<b>Mando grúa</b>	Dos palancas de mando manual de cuatro direcciones, autocentrantes. Conmutador de pedal para telescopaje. Regulación sin escalonamiento de todos los movimientos de la grúa mediante ajuste de las bombas hidráulicas, regulación de velocidad adicional mediante ajuste de la velocidad del motor diesel.
<b>Cabrestante</b>	Motor de pistones axiales de regulación, tambor de cabrestante con reductor de planetarios integrado y freno de retención accionado por muelle.
<b>Elevación</b>	Dos cilindros hidráulicos diferenciales con válvulas de bloqueo de seguridad.
<b>Mecanismo de giro</b>	2 mecanismos de giro, cada uno de los cuales consta de motor hidráulico, engranaje planetario, piñón de mecanismo de giro y freno de retención accionado por muelle.
<b>Cabina</b>	Ejecutada en aluminio con acristalamiento de seguridad, instrumentos de control y mando. Cabina inclinable hacia atrás. Durante el transporte por carretera, la cabina se coloca en la parte posterior del vehículo.
<b>Dispositivos de seguridad</b>	Limitador de cargas LICCON, sistema de verificación, final de carrera de subida de pasteca, válvulas de seguridad contra la rotura de tuberías y latiguillos.
<b>Contrapeso</b>	Contrapeso total 135 t, consistente en: 1 placa base de 15 t más 8 adicionales de 15 t cada una.
<b>Pluma telescópica</b>	Variante 1: longitud de pluma 16,1 m - 50 m, consistente en: 1 tramo base y 3 tramos telescópicos, telescopables por sistema hidráulico. Todos los tramos telescópicos extensibles por separado mediante el sistema de telescopaje de tacto rápido TELEMATIK. Variante 2: longitud de pluma 16,1 m - 84 m, consistente en: 1 tramo base y 6 tramos telescópicos, telescopables por sistema hidráulico. Todos los tramos telescópicos extensibles por separado mediante el sistema de telescopaje de tacto rápido TELEMATIK.
<b>Instalación eléctrica</b>	Bus de datos, 24 V corriente continua, 2 baterías a 170 Ah cada una.

## Equipamiento adicional/alternativo

<b>Arriostamiento pluma telescópica Y</b>	Consistente en un caballete de arriostamiento con 2 cabrestantes, instalable tanto en pluma telescópica de 50 m como en la de 84 m, abatible en posición de transporte.
<b>Spacer S</b>	Aumento de la capacidad de carga en el plumín abatible en relación con el superlift-Y.
<b>Exzenter E</b>	Aumento de la capacidad de carga en el plumín fijo en relación con el superlift-Y.
<b>Contrapeso adicional</b>	2 placas de contrapeso adicionales de 15 t cada una para un contrapeso total de 165 t.
<b>Prolongación de pluma telescópica</b>	Tramo de celosía de 14 m para la prolongación de la pluma telescópica de 50 m al montar el plumín de celosía abatible o fijo.
<b>Plumines de celosía</b>	Plumín fijo de 14 m - 63 m de longitud. Plumín abatible de 21 m - 91 m de longitud.
<b>2° Cabrestante</b>	Motor de cilindrada variable de pistones axiales, cabrestante Liebherr con engranaje planetario incorporado y freno de retención accionado por muelle.
<b>3er mecanismo de elevación con motón de ajuste</b>	Motor de cilindrada variable de pistones axiales, cabrestante Liebherr con engranaje planetario incorporado y freno de retención accionado por muelle, para el ajuste del plumín abatible de celosía.
<b>Cubiertas</b>	16 neumáticos, tamaño 16.00 R 25 y 20.5 R 25.

## Шасси

<b>Рама шасси</b>	Жесткая пространственная конструкция собственного изготовления из высокопрочной мелкозернистой конструкционной стали.
<b>Выносные опоры</b>	4 гидравлически выдвигаемых балки с опорными гидроцилиндрами и башмаками. Опоры расположены между мостами 3 и 4, а также в задней части шасси. Опорная база 10 x 9,6 м.
<b>Двигатель</b>	8-цилиндровый дизель, производство Либхерр, тип D9508 A7, водяное охлаждение, мощность по DIN 500 кВт (680 л.с.) при 1900 об./мин <sup>-1</sup> . Показатели выброса в соответствии с Директивами 97/68/EG ступень 3 и EPA/CARB Tier 3, макс. крутящий момент 3000 Нм при 1100 – 1500 мин <sup>-1</sup> , электронная система управления двигателем с использованием техники шины данных. Топливный бак: 600 л.
<b>Коробка передач</b>	Автоматическая коробка передач ZF с преобразователем крутящего момента и тормозом-замедлителем, тип TC-TRONIC, 12 передач переднего хода и 2 передачи заднего хода. Распределительная коробка передач с блокируемым дифференциалом.
<b>Мосты</b>	Особопрочные мосты ходового устройства крана. Все 8 мостов поддрессорены. Мосты с 1 по 4, а также мосты 7 и 8 имеют рулевое управление. Мосты 1, 2, 4 и 5 с планетарными редукторами.
<b>Подвеска</b>	Все мосты имеют гидропневматическую подвеску с автоматическим выставлением уровня. Выравнивание нагрузки на оси между парами осей. Подвеска может быть гидравлически заблокирована.
<b>Шины</b>	16 односкатных шин размером 14.00 R 25.
<b>Рулевое управление</b>	Двухконтурное гидравлическое рулевое управление, выполненное в одном блоке с гидроусилителем фирмы ZF, 2 основных гидронасоса и дополнительный резервный насос управления на распределительной коробке.
<b>Тормоза</b>	Рабочий тормоз: Пневматический сервотормоз на все колеса, два контура. Дополнительные тормоза: моторный тормоз (тормозная система клапана свободного выпуска) с дополнительной тормозной системой (ZBS), тормоз на вихревых токах Telma. Ручной тормоз: пружинный энергоаккумулятор, действующий на все колеса мостов со 4 по 8.
<b>Кабина водителя</b>	Просторная комфортабельная кабина из оцинкованного стального листа, с резиноэластичной подвеской, безопасным остеклением, контрольными приборами.
<b>Электро-оборудование</b>	Управление электрическими и электронными компонентами через новейшую систему передачи сигналов по минимуму кабелей. Постоянный ток 24 В, 2 аккумуляторные батареи по 170 А/час.

## Поворотная часть

<b>Рама</b>	Жесткая сварная конструкция собственного изготовления из высокопрочной мелкозернистой стали. Соединяется с ходовой частью крана через трехрядное роликовое опорно-поворотное устройство. Полноповоротная.
<b>Двигатель</b>	6-цилиндровый дизель Liebherr тип D936L A6, жидкостного охлаждения, 240 кВт (326 л.с.) при 1800 об/мин, максимальный крутящий момент 1500 Нм при 1300 – 1500 мин <sup>-1</sup> .
<b>Привод крана</b>	Дизель-гидравлический с 4-мя аксиально-поршневыми регулирующими насосами с сервоуправлением и регулировкой мощности, работающий в замкнутом контуре при подъеме груза, повороте и перестановке решетчатого удлинителя. 3 аксиально-поршневых насоса в открытом контуре для подъема-опускания и телескопирования стрелы.

<b>Управление</b>	Две самоцентрирующиеся четырехпозиционные ручки. Бесступенчатое управление всеми движениями крана с помощью гидронасосов, дополнительная регулировка скорости путем изменения числа оборотов дизельного двигателя.
<b>Подъемный механизм</b>	Аксиально-поршневой регулируемый гидромотор. Барабан лебедки подъемного механизма с планетарным редуктором и автоматическим нормально-закрытым многодисковым тормозом.
<b>Механизм изменения вылета стрелы</b>	2 двусторонних цилиндра с предохранительными клапанами обратного хода.
<b>Механизм поворота</b>	Два механизма поворота, состоящих из гидромотора, планетарного редуктора, малого зубчатого колеса механизма поворота и подпружиненного стопорного тормоза.
<b>Кабина крановщика</b>	Алюминиевая конструкция с защитным остеклением, устройствами обслуживания и контроля. Кабина может быть отклонена назад. При движении по дороге кабина крана повернута назад.
<b>Устройства безопасности</b>	Ограничитель грузоподъемности LICCON, тест-система, концевой выключатель подъема груза, предохранительные и запорные гидроклапаны для случаев разрыва гидропроводов.
<b>Противовес</b>	Общий противовес 135 т, состоит из: 1 основная плита 15 т, 8 плит по 15 т.
<b>Телескопическая стрела</b>	Вариант 1: длина стрелы 16,1 – 50 м, включая: 1 шарнирная секция и 3 гидравлически телескопируемых секции. Все телескопические секции выдвигаются по отдельности при помощи быстродействующей системы телескопирования TELEMATIK. Вариант 2: длина стрелы 16,1 – 84 м, включая: 1 шарнирная секция и 6 гидравлически телескопируемых секций. Все телескопические секции выдвигаются по отдельности при помощи быстродействующей системы телескопирования TELEMATIK.
<b>Электро-оборудование</b>	Управление электрическими и электронными компонентами через новейшую систему передачи сигналов по минимуму кабелей. Постоянный ток 24 В, 2 аккумуляторные батареи по 143 А/час.

## Дополнительное оборудование

<b>Телескопическая стрела Y</b>	Включает в себя мачту расчала с двумя грузовыми лебедками, устанавливаемую на телескопическую стрелу 50 или 84 м; для транспортировки складывается.
<b>Спейсер S</b>	Состоит из мачты расчала с 2 канатными оттяжками.
<b>Эксцентрик E</b>	Для увеличения грузоподъемности на жесткомонтируемом удлинителе с Y-оттяжкой.
<b>Дополнительный противовес</b>	2 дополнительные балластные плиты по 15 т для получения веса общего противовеса 165 т.
<b>Удлинение телескопической стрелы</b>	Решетчатая секция 14 м для удлинения телескопической стрелы длиной 50 м при установке жесткомонтируемого решетчатого удлинителя или с изменяемым вылетом.
<b>Решетчатые удлинители</b>	Жесткомонтируемый, длиной 14 – 63 м, качающийся, длиной 21 – 91 м.
<b>Подъемный механизм 2</b>	Аксиально-поршневой регулируемый гидромотор. Барабан лебедки подъемного механизма с планетарным редуктором и автоматическим нормально-закрытым многодисковым тормозом.
<b>3-й механизм подъема со стреловым палиспастом</b>	Аксиально-поршневой регулируемый двигатель, канатная лебедка Либхерр со встроенным планетарным редуктором и подпружиненным стопорным тормозом для перемещения решетчатого удлинителя с изменяемым вылетом.
<b>Шины</b>	16 шин, размер шины 16.00 R 25 или 20.5 R 25.

## Anmerkungen zu den Traglasttabellen

1. Für die Kranberechnungen gelten die DINVorschriften lt. Gesetz gemäß Bundesarbeitsblatt von 2/85: Die Traglasten DIN/ISO entsprechen den geforderten Standsicherheiten nach DIN 15019, Teil 2 und ISO 4305. Für die Stahltragwerke gilt DIN 15018, Teil 3. Die bauliche Ausbildung des Krans entspricht DIN 15018, Teil 2 sowie der F. E. M.
2. Bei den DIN/ISO-Traglasttabellen sind in Abhängigkeit von der Auslegerlänge Windstärken von 5 bis 7 Beaufort zulässig.
3. Die Traglasten sind in Tonnen angegeben.
4. Das Gewicht des Lasthakens bzw. der Hakenflasche ist von den Traglasten abzuziehen.
5. Die Ausladungen sind von Mitte Drehkranz gemessen.
6. Traglaständerungen vorbehalten.
7. Traglasten über 274 t nur mit Zusatzeinrichtungen.

## Remarks referring to load charts

1. When calculating crane stresses and loads, German Industrial Standards (DIN) are applicable, in conformity with German legislation (published 2/85): The lifting capacities (stability margin) DIN/ISO are as laid down in DIN 15019, part 2, and ISO 4305. The crane's structural steel works is in accordance with DIN 15018, part 3. Design and construction of the crane comply with DIN 15018, part 2, and with F. E. M. regulations.
2. For the DIN/ISO load charts, depending on jib length, crane operation may be permissible at wind speeds up to 5 resp. 7 Beaufort.
3. Lifting capacities are given in metric tons.
4. The weight of the hook blocks and hooks must be deducted from the lifting capacities.
5. Working radii are measured from the slewing centreline.
6. Subject to modification of lifting capacities.
7. Lifting capacities above 274 t only with special equipments.

## Remarques relatives aux tableaux des charges

1. La grue est calculée selon normes DIN conformément au décret fédéral 2/85. Les charges DIN/ISO respectent les sécurités au basculement requises par les normes DIN 15019, partie 2 et ISO 4305. La structure de la grue est conçue selon la norme DIN 15018, partie 3. La conception générale est réalisée selon la norme DIN 15018, partie 2, ainsi que selon les recommandations de la F. E. M.
2. Les charges DIN/ISO tiennent compte d'efforts au vent selon Beaufort de 5 à 7 en fonction de la longueur de flèche.
3. Les charges sont indiquées en tonnes.
4. Les poids du crochet ou de la moufle sont à déduire des charges indiquées.
5. Les portées sont prises à partir de l'axe de rotation de la partie tournante.
6. Charges données sous réserve de modification.
7. Forces de levage plus de 274 t seulement avec équipements supplémentaires.

## Note alle tabella di portata

1. Per i calcoli della gru sono valide le norme DIN, conformemente al decreto federale tedesco del 2/85. I carichi DIN/ISO sono conformi alle sicurezze della stabilità richieste, secondo la norma DIN 15019, parte 2 e ISO 4305. La struttura portante in acciaio della gru risponde alle norme DIN 15018, parte 3. La progettazione della costruzione della gru è concepita secondo le norme DIN/ISO 15018, parte 2 e secondo F. E. M.
2. Le tabelle di portata DIN/ISO, a seconda della lunghezza del braccio, tengono conto di un vento forza da 5 a 7 Beaufort.
3. Le portate sono indicate in tonnellate.
4. Il peso del gancio ovvero del bozzello deve essere detratto dei valori di portata.
5. Gli sbracci sono misurati dal centro dell'asse di rotazione.
6. Sono possibili modifiche.
7. Portate superiori a 274 t, solo con equipaggiamento speciale.

## Observaciones referentes a las tablas de carga

1. Conforme a la legislación alemana publicada en febrero de 1985 se aplican las siguientes normas DIN a los cálculos de la grúa: Las cargas al 75 % (estabilidad) corresponden a la norma DIN 15019 parte 2; la norma DIN 15018 parte 3 rige para las estructuras portantes de acero. El diseño y construcción de las grúas cumple con la norma DIN 15018 parte 2 y las prescripciones de la F.E.M.
2. Para las tablas de vuelco según normas DIN/ISO están calculadas fuerzas de viento entre 5 y 7 Beaufort dependiendo del largo de pluma.
3. Las cargas están indicadas en toneladas.
4. Los pesos de ganchos y eslingas deben ser deducidos de las tablas de carga.
5. Los radios de trabajo se miden desde el centro de la corona.
6. Nos reservamos el derecho de modificar las tablas de carga.
7. Capacidades de carga superiores a 274 t sólo con equipo adicional.

## Примечания к таблицам грузоподъемности

1. Для расчетов крана действительны предписания DIN согласно редакции закона от 2/85. Значения грузоподъемности в таблицах DIN/ISO соответствуют требуемым коэффициентам устойчивости по стандартам DIN 15019, ч.2 и ISO 4305. Для стальных несущих конструкций действует стандарт DIN 15018, ч.3. Конструктивное исполнение крана соответствует стандарту DIN 15018, ч.2, а также стандарту F. E. M.
2. В DIN/ISO таблицах грузоподъемности, в зависимости от длины стрелы, допустимые ветровые нагрузки от 5 до 7 единиц по Бофору.
3. Значения грузоподъемности даны в тоннах.
4. Вес грузовых крюков и крюковых подвесок надо вычитать из значений грузоподъемностей.
5. Вылет стрелы измеряется от оси вращения поворотной платформы.
6. Возможно изменение значений грузоподъемности.
7. Грузоподъемность свыше 274 т возможна лишь с дополнительным оборудованием.